

94

Dodavatel  
MARATI s.r.o.  
Karlovo náměstí 290/16  
120 00 Praha 2  
Česká republika  
IČ: 03176100 DIČ: CZ03176100

Faktura - daňový doklad

20230009



Kontaktní údaje

E-mail: [redacted]  
Telefon: [redacted]  
Web: [redacted]

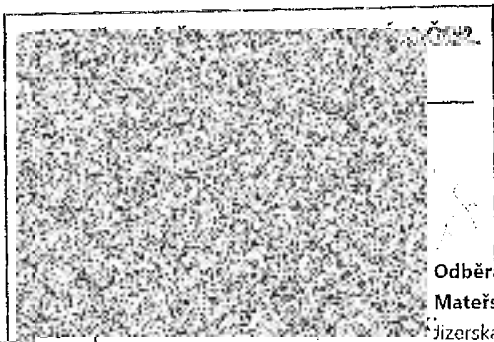

Odběratel  
Mateřská škola, Jizerská 4, České Budějovice  
Jizerská 281/4  
370 11 České Budějovice  
Česká republika  
IČ: 62537725

16. 03. 2023

Způsob úhrady: Převodem

Bankovní účet



Symbol Datum  
variabilní: 20230009 vystavení: 20.02.2023  
konstantní: 0308 splatnosti: 06.03.2023  
DUZP: 20.02.2023

Fakturujeme Vám za dodané zboží či služby:

Označení dodávky	Počet m. j.	Cena za m.j.	DPH %	Bez DPH	DPH	Celkem
Dodávka, demontáž a montáž svítidel třída + koupelna	1,0000	51 882,0000	21	51 882,00	10 895,22	62 777,22
Dodávka, demontáž a montáž šatna + koupelna	1,0000	14 196,0000	21	14 196,00	2 981,16	17 177,16
Zaokrouhlení	1,0000	-0,3800	0	-0,38	0,00	-0,38

Zboží zůstává až do úplného uhrazení majetkem dodavatele. Při zpožděné úhradě Vám budeme účtovat penále ve výši 0,05 % za každý započatý den prodlení.

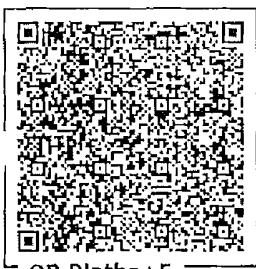

QR Platba+F

Sazba DPH	Základ	Výše DPH	Celkem
0 %	-0,38	0,00	-0,38
21 %	66 078,00	13 876,38	79 954,38
<b>CELKEM</b>	<b>66 077,62</b>	<b>13 876,38</b>	<b>79 954,00</b>

Pozn.: Částky jsou včetně hodnot zaokrouhlení

**Celkem k úhradě: 79 954,00 Kč**

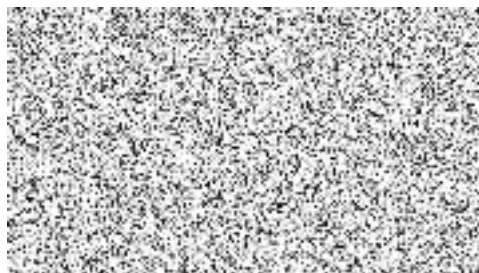

MARATI  
MARATI s.r.o.  
Karlovo náměstí 290/16  
120 00 Praha 2 - Nové Město  
IČ 03176100 DIČ: CZ03176100

Mateřská škola  
Jizerská 4  
370 11 České Budějovice

Dodávatel  
**MARATÍ s.r.o.**  
Karlovo náměstí 290/16  
120 00 Praha 2  
Česká republika  
IČ: 03176100 DIČ: CZ03176100

96  
Faktura - daňový doklad

20230012



Kontaktní údaje



Odběratel  
Mateřská škola, Jizerská 4, České Budějovice  
Jizerská 281/4  
370 11 České Budějovice  
Česká republika  
IČ: 62537725

Způsob úhrady: **Převodem**

Bankovní účet



Symbol

variabilní: 20230012  
konstantní: 0308

Datum

vystavení: 20.03.2023  
splatnosti: 03.04.2023  
DUZP: 20.03.2023

Fakturujeme Vám za dodané zboží či služby:

Označení dodávky	Počet m. j.	Cena za m.j.	DPH %	Bez DPH	DPH	Celkem
Dodávka, demontáž a montáž svítidel třída + koupelna	1,0000 ks	51 882,0000	21	51 882,00	10 895,22	62 777,22
Zaokrouhlení	1,0000	-0,2200	0	0,22	0,00	-0,22

Zboží zůstává až do úplného uhrazení majetkem dodavatele. Při zpoždění úhradě Vám budeme účtovat penále ve výši 0,05 % za každý započatý den prodlení.

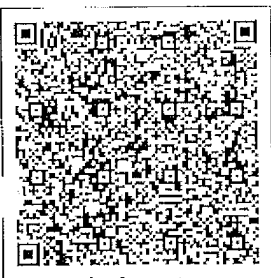

QR Platba+F

Sazba DPH	Základ	Výše DPH	Celkem
0 %	-0,22	0,00	-0,22
21 %	51 882,00	10 895,22	62 777,22
<b>CELKEM</b>	<b>51 881,78</b>	<b>10 895,22</b>	<b>62 777,00</b>

Pozn.: Částky jsou včetně hodnot zaokrouhlení

**Celkem k úhradě: 62 777,00 Kč**

**MARATÍ**  
MARATÍ s.r.o. (7)  
Karlovo náměstí 290/16  
120 00 Praha 2 - Nové Město  
IČ: 03176100 DIČ: CZ03176100

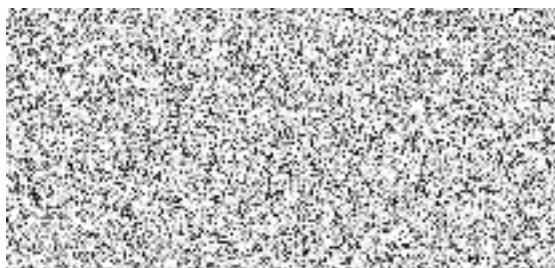

Dodávatel  
MARATI s.r.o.  
Karlovo náměstí 290/16  
120 00 Praha 2  
Česká republika  
IČ: 03176100 DIČ: CZ03176100

100

Faktura - daňový doklad

20230014



Kontaktní údaje



Odběratel

Mateřská škola, Jizerská 4, České Budějovice  
Jizerská 281/4  
370 11 České Budějovice  
Česká republika  
IČ: 62537725

Způsob úhrady: Převodem

Bankovní účet



Symbol

variabilní: 20230014  
konstantní: 0308

Datum

vystavení: 27.03.2023  
splatnosti: 10.04.2023  
DUZP: 27.03.2023

Fakturujeme Vám za dodané zboží či služby:

Označení dodávky	Počet m. j.	Cena za m. j.	DPH %	Bez DPH	DPH	Celkem
Dodávka, demontáž a montáž svítidel třída + unyvárna a WC	1,0000 ks	51 882,0000	21	51 882,00	10 895,22	62 777,22
Vrtání + hmoždinka pro závěsy	1,0000 ks	810,0000	21	810,00	170,10	980,10
Zaokrouhlení	1,0000	-0,3200	0	-0,32	0,00	-0,32

Zboží zůstává až do úplného uhrazení majetkem dodavatele. Při zpožděné úhradě Vám budeme účtovat penále ve výši 0,05 % za každý započatý den prodlení.

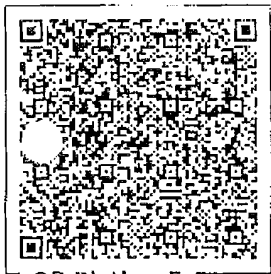

QR Platba+F

Sazba DPH	Základ	Výše DPH	Celkem
0 %	-0,32	0,00	-0,32
21 %	52 692,00	11 065,32	63 757,32
Celkem	52 691,68	11 065,32	63 757,00

Pozn. Částky jsou včetně hodnot zaokrouhlení

**Celkem k úhradě: 63 757,00 Kč**



MARATI s.r.o.  
Karlovo náměstí 290/16  
120 00 Praha 2 - Karlův Městc  
IČ: 03176100 DIČ: CZ03176100

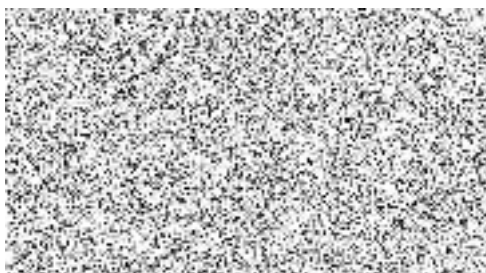

Mateřská škola  
Jizerská 4  
370 11 České Budějovice



