

VÝKAZ DOSAVADNÍHO A NOVÉHO STAVU ÚDAJŮ KATASTRU NEMOVITOSTÍ

Dosavadní stav				Nový stav									
Označení pozemku parc. číslem	Výměra parcely		Druh pozemku Způsob využití	Označení pozemku parc. číslem	Výměra parcely		Druh pozemku Způsob využití	Typ stavby Způsob využití	Zpús. určení výměr	Porovnání se stavem evidence právních vztahů			
	ha	m ²			ha	m ²				Díl přechází z pozemku označeného v katastru nemovitostí	Číslo listu vlastnictví dřívější poz. evidenci	Výměra dílu	
		ha	m ²			ha	m ²			ha	m ²		
3106										3106	4815		
3107/2										3107/2	10002		
3116/22										3116/22	2191		
3116/23										3116/23	11404		
3116/24										3116/24	3284		

Druh věcného břemene: dle listiny
Oprávněný: dle listiny

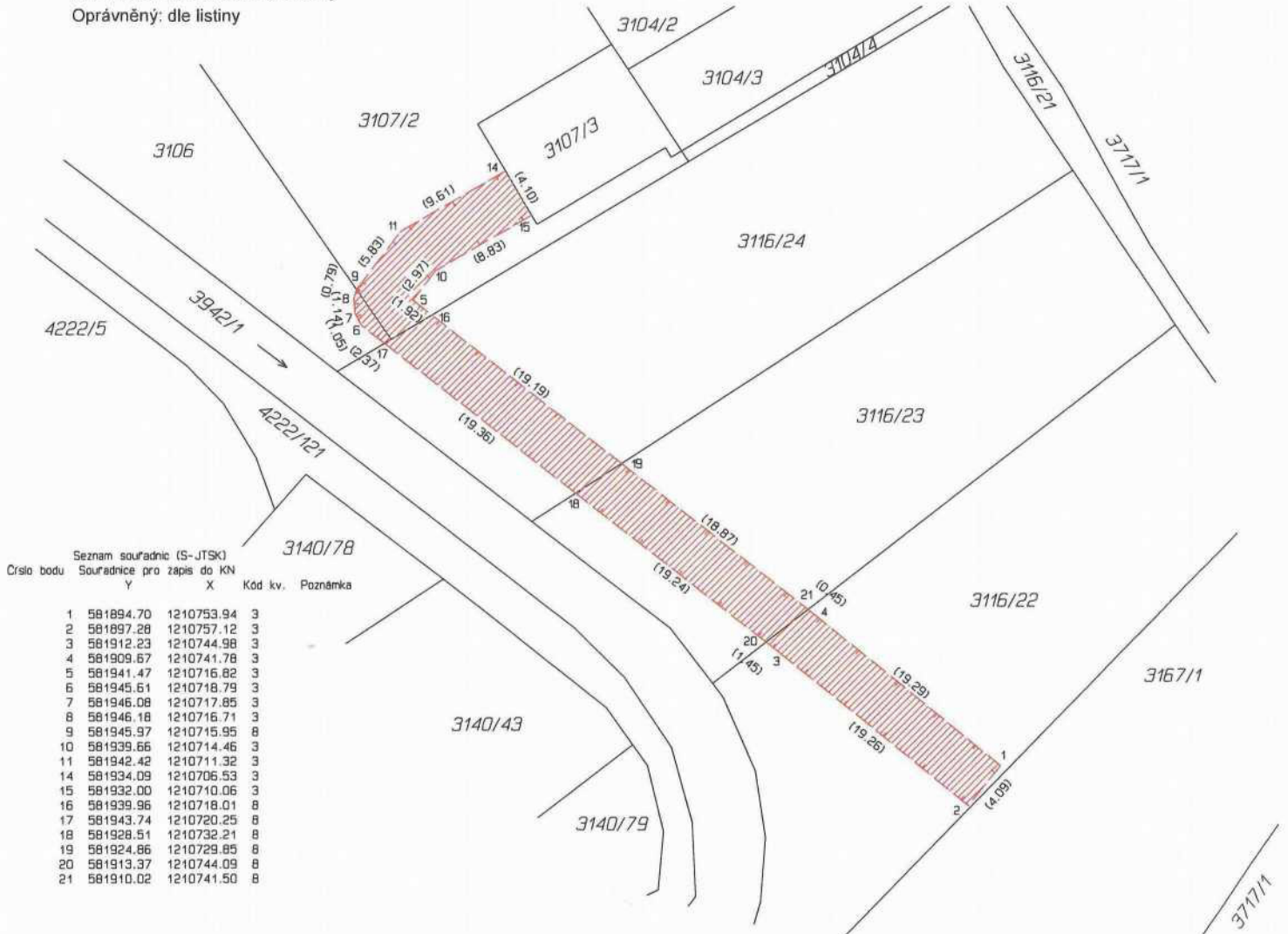

GEOMETRICKÝ PLÁN pro vymezení rozsahu věcného břemene k části pozemku	Geometrický plán ověřil úředně oprávněný zeměměřický inženýr:		Stejnopis ověřil úředně oprávněný zeměměřický inženýr:	
	Jméno, příjmení:		Jméno, příjmení:	
	Číslo položky seznamu úředně oprávněných zeměměřických inženýrů:	109/1995	Číslo položky seznamu úředně oprávněných zeměměřických inženýrů:	1075/95
	Dne: 11. ledna 2021	Číslo: 19/2021	Dne: 12.5.2021	Číslo: 726/2021
Náležitosti a přesnosti odpovídá právním předpisům.		Tento stejnopis odpovídá geometrickému plánu v elektronické podobě uloženému v dokumentaci katastrálního úřadu.		
Vyhotovitel: GIS-STAVINVEK a.s. Bučinská 1733, Petřvald 735 41 IČ: 25394975	Katastrální úřad souhlasí s očíslováním parcel.		Ověření stejnopisu geometrického plánu v listinné podobě.	
Číslo plánu: 7192-1192/2020	KÚ pro Jihomoravský kraj KP Břeclav PGP-46/2021-704 2021.01.19 09:22:14 CET			
Okres: Břeclav				
Obec: Břeclav				
Kat. území: Břeclav				
Mapový list: Břeclav 2-5/13	Dosavadním vlastníkům pozemků byla poskytnuta možnost seznámit se v terénu s průběhem navrhovaných nových hranic, které byly označeny předepsaným způsobem.			

VÝKAZ DOSAVADNÍHO A NOVÉHO STAVU ÚDAJŮ KATASTRU NEMOVITOSTÍ

Dosavadní stav				Nový stav										
Označení pozemku parc. číslem	Výměra parcely		Druh pozemku	Označení pozemku parc. číslem	Výměra parcely		Druh pozemku	Typ stavby	Způsob využití	Způsob určení výměr	Porovnání se stavem evidence právních vztahů			
	ha	m ²	Způsob využití		ha	m ²	Způsob využití	Způsob využití	Díl přechází z pozemku označeného v katastru nemovitostí		dřívější poz. evidenci	Číslo listu vlastnictví	Výměra dílu	
		ha	m ²			ha	m ²					ha	m ²	
3099/92											3099/92			10001
3100/62											3100/62			10001
3100/100											3100/100			10001
3101/54											3101/54			1042
3101/67											3101/67			10001
3101/135											3101/135			10001
3103/15											3103/15			10001
3103/177											3103/177			1042
3103/183											3103/183			1042
3106											3106			4815
3107/2											3107/2			10002
3113											3113			3182
3116/3											3116/3			10002
3116/25											3116/25			10001
3140/14											3140/14			10001
3140/65											3140/65			10001
3140/67											3140/67			10001

Druh věcného břemene: dle listiny

Oprávněný: dle listiny

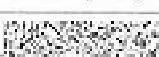
GEOMETRICKÝ PLÁN pro vymezení rozsahu věcného břemene k části pozemku	Geometrický plán ověřil úředně oprávněný zeměměřický inženýr:		Stejnopis ověřil úředně oprávněný zeměměřický inženýr:	
	Jméno, příjmení: 		Jméno, příjmení: 	
	Číslo položky seznamu úředně oprávněných zeměměřických inženýrů: 109/1995		Číslo položky seznamu úředně oprávněných zeměměřických inženýrů: 1075/95	
	Dne: 11. ledna 2021 Číslo: 14/2021		Dne: 12.5.2021 Číslo: 727/2021	
Naležitostní a přesností odpovídá právním předpisům.		Tento stejnopis odpovídá geometrickému plánu v elektronické podobě uloženému v dokumentaci katastrálního úřadu.		Ověření stejnopisu geometrického plánu v listinné podobě.
Vyhotovitel: GIS-STAVINVEST a.s. Bučinská 1733, Petřvald 735 41 IČ: 25394975		Katastrální úřad souhlasí s očíslováním parcel.		
Číslo plánu: 7183-1192/2020		 KÚ pro Jihomoravský kraj KP Břeclav PGP-45/2021-704 2021.01.19 10:36:49 CET		
Okres: Břeclav				
Obec: Břeclav				
Kat. území: Břeclav				
Mapový list: Břeclav 3-5/22, 2-5/11,13				
Dosavadním vlastníkem pozemků byla poskytnuta možnost seznámit se v terénu s průběhem navrhovaných nových hranic, které byly označeny předepsaným způsobem.				

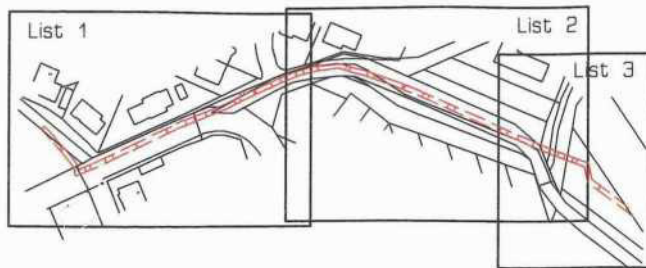

Klad Listů :

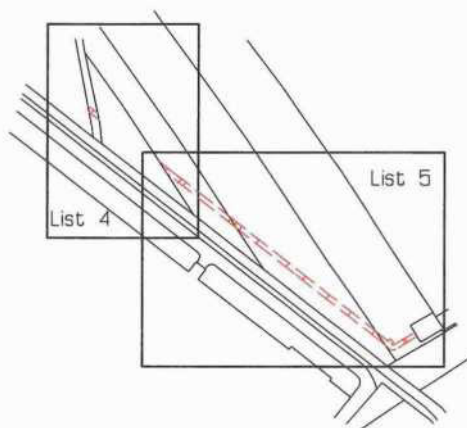

Seznam souřadnic (S-JTSK)
Číslo bodu Souřadnice pro zápis do KN
Y X Kód kv. Poznámka

Číslo bodu	Souřadnice Y	Souřadnice X	Kód kv.	Poznámka
6230-105	582265.95	1210465.17	6	
6232-1292	582058.81	1210623.46	8	
6937-1	582228.89	1210490.71	8	
6937-2	582224.91	1210496.56	8	
6937-3	582093.78	1210596.11	8	
6937-4	582093.15	1210599.32	8	
6937-5	582088.96	1210599.86	8	
6937-6	582088.26	1210603.14	8	
6937-7	582055.35	1210628.83	8	
6937-8	582058.92	1210623.30	8	
1	582513.43	1210453.69	3	
2	582511.95	1210452.11	3	
3	582508.60	1210455.24	3	
4	582510.14	1210456.76	3	
5	582508.54	1210458.56	3	
6	582507.62	1210456.34	3	
7	582507.53	1210456.25	3	
8	582506.13	1210457.73	3	
9	582506.27	1210457.87	3	
10	582498.69	1210466.51	3	
11	582500.35	1210467.89	3	
13	582496.37	1210469.39	3	
14	582495.98	1210469.81	3	
15	582497.80	1210471.03	3	
16	582496.59	1210473.65	3	
17	582497.24	1210473.97	3	
18	582496.28	1210475.97	3	
19	582495.89	1210475.78	3	
20	582486.45	1210471.64	3	
21	582494.65	1210472.70	3	
22	582487.41	1210469.52	3	
23	582474.23	1210463.27	3	
24	582473.25	1210465.37	3	
25	582470.99	1210464.35	3	
26	582471.99	1210462.25	3	
27	582447.93	1210450.44	3	
28	582446.97	1210452.56	3	
29	582444.28	1210451.42	3	
30	582445.99	1210449.62	3	
31	582446.12	1210449.34	3	
32	582444.28	1210448.48	3	
33	582444.11	1210448.84	3	
34	582423.81	1210440.53	3	
35	582422.85	1210442.65	3	
36	582420.69	1210441.55	3	
37	582421.73	1210439.47	3	
38	582416.15	1210436.68	3	
39	582416.85	1210435.41	3	
40	582415.05	1210434.41	3	
41	582414.31	1210435.75	6	
42	582414.06	1210438.22	3	
43	582404.31	1210433.61	3	
44	582405.25	1210431.49	3	
45	582402.28	1210430.23	3	
46	582401.34	1210432.35	3	
47	582396.16	1210429.91	3	
48	582397.04	1210427.77	3	
49	582395.93	1210427.37	3	
50	582395.11	1210429.55	3	
51	582391.15	1210425.45	3	
52	582390.35	1210427.63	3	
53	582384.08	1210425.58	3	
54	582384.70	1210423.34	3	
55	582381.74	1210422.66	3	
56	582380.21	1210422.45	3	
57	582380.36	1210421.53	3	
58	582378.32	1210421.19	3	
59	582378.17	1210422.12	3	
60	582381.32	1210424.94	3	
61	582378.82	1210424.60	3	
62	582373.27	1210423.60	3	
63	582373.59	1210421.30	3	
64	582369.07	1210420.86	3	
65	582367.89	1210421.11	3	
66	582369.17	1210423.20	3	
67	582368.67	1210423.30	3	
68	582360.62	1210425.94	3	
69	582359.75	1210426.07	3	
70	582360.10	1210423.68	3	
71	582359.26	1210423.79	3	
72	582354.19	1210425.29	3	
73	582354.97	1210427.47	3	
74	582352.48	1210428.52	3	
75	582351.64	1210426.36	3	
76	582345.94	1210428.33	3	
77	582346.74	1210430.51	3	
78	582342.14	1210432.28	3	
79	582341.28	1210430.12	3	
80	582332.18	1210433.80	3	
81	582333.08	1210435.94	3	
82	582320.80	1210441.25	3	
83	582319.88	1210439.13	3	
84	582276.11	1210458.28	3	
85	582277.03	1210460.40	3	
86	582264.24	1210465.94	3	
87	582263.17	1210463.87	6	
88	582249.64	1210469.21	3	
89	582250.36	1210471.41	3	
90	582249.02	1210471.77	3	
91	582247.04	1210469.89	3	
92	582245.30	1210478.12	3	
93	582247.40	1210479.44	3	
94	582092.02	1210597.40	3	
95	582052.38	1210628.35	3	
96	582053.80	1210630.17	3	
97	582015.89	1210659.76	3	
98	582014.47	1210657.94	3	
99	581991.65	1210675.76	3	
100	581993.07	1210677.58	3	
101	581951.13	1210710.27	3	
102	581949.69	1210708.45	3	
103	581947.13	1210710.52	3	
104	581946.04	1210709.23	3	
105	581944.34	1210710.65	3	
106	581945.38	1210711.89	3	
107	581944.74	1210712.38	3	
108	581944.38	1210712.27	3	
109	581947.73	1210713.02	3	
110	581945.61	1210714.64	3	
111	581944.60	1210714.75	3	
112	581943.43	1210714.42	3	
115	581934.39	1210706.04	3	
116	581933.20	1210708.03	3	
117	582513.30	1210453.55	3	
118	582501.57	1210463.22	3	
119	582497.40	1210471.90	3	
120	582495.46	1210470.93	3	
121	582494.09	1210474.99	3	
122	582438.57	1210446.57	6	
123	582437.84	1210448.79	6	
124	582427.86	1210444.70	3	
125	582427.38	1210441.99	6	
126	582380.24	1210422.27	3	
127	582378.18	1210422.04	3	
128	582377.06	1210421.92	3	
129	582352.63	1210425.94	3	
130	582344.37	1210431.42	3	
131	582282.18	1210458.15	3	
132	582276.42	1210460.66	3	
133	582272.46	1210459.85	6	
134	582270.23	1210460.82	6	
135	582269.65	1210463.59	6	
136	582265.65	1210462.80	6	
137	582263.51	1210466.23	6	
138	582257.15	1210466.25	8	
139	582257.54	1210468.58	8	
140	582025.18	1210649.58	8	
141	582021.20	1210655.62	8	
142	581952.95	1210705.91	8	
143	581948.36	1210712.51	8	

List 1



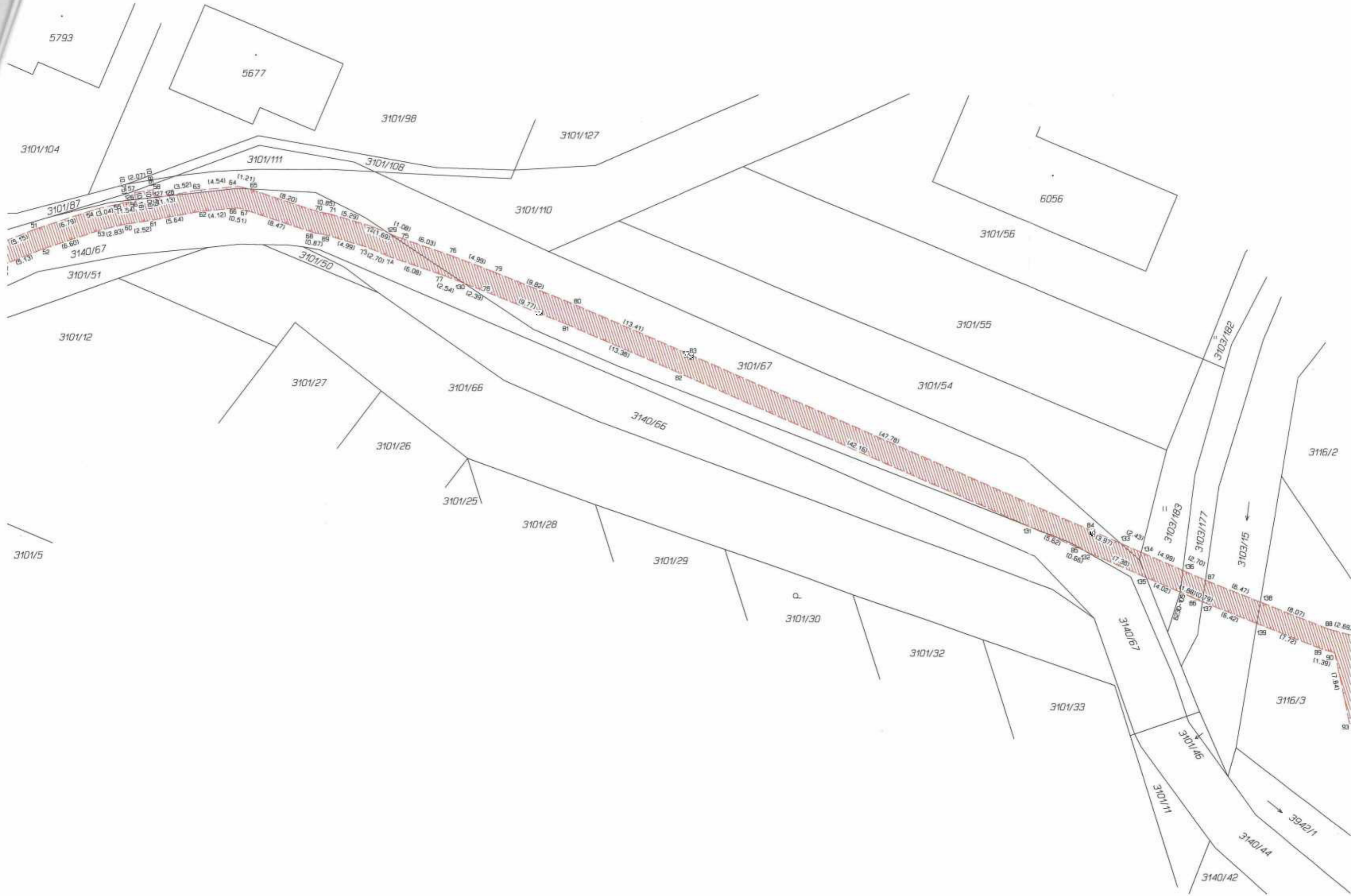

6056

3101/56

3101/55

3101/54

3101/57

3140/66

3101/66

3101/32

3101/33

3140/67

3101/46

3101/11

3140/44

3140/42

3103/182

3103/183

3103/177

3103/15

3116/2

3116/26

3942/1

6937-1

6937-2

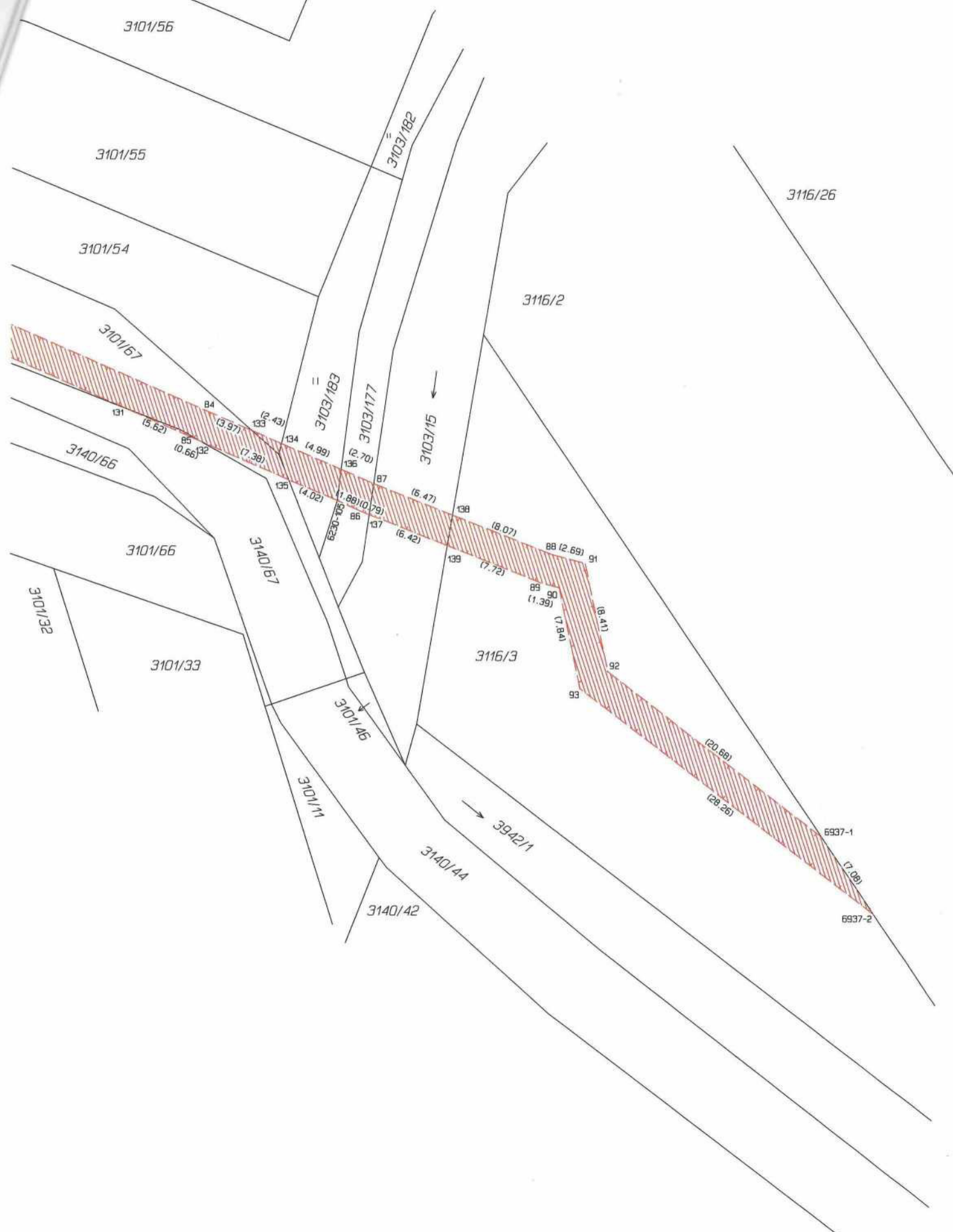

List 4

3107/2

3116/26

3116/25

3106

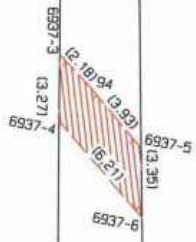

3115

4222/5

3942/1

4222/121

3113



4441

4222/56



6232-252
6937-8
18.28

3113

3115

4222/56

4222/5

4222/121

4441

3942/1

4222/57

3106

3107/2

3104/2

3104/3

3107/3

3116/24

140

113.59

16.73

98

97

128.95

128.95

98

100

129.00

133.18

12.13

12.29

11.77

112.00

111.02

11.22

115

116

117

118

119

120

121

122

123

124

125

126

127

128

129

130

131

132

133

134

135

136

137

138

139

140

141

142

143

144

145

146

147

148

149

150

151

152

153

154

155

156

157

158

159

160

161

162

163

164

165

166

167

168

169

170

171

172

173

174

175

176

177

178

179

180

181

182

183

184

185

186

187

188

189

190

191

192

193

194

195

196

197

198

199

200

201

202

203

204

205

206

207

208

209

210

211

212

213

214

215

216

217

218

219

220

221

222

223

224

225

226

227

228

229

230

231

232

233

234

235

236

237

238

239

240

241

242

243

244

245

246

247

248

249

250

251

252

253

254

255

256

257

258

259

260

261

262

263

264

265

266

267

268

269

270

271

272

273

274

275

276

277

278

279

280

281

282

283

284

285

286

287

288

289

290

291

292

293

294

295

296

297

298

299

300

301

302

303

304

305

306

307

308

309

310

311

312

313

314

315

316

317

318

319

320

321

322

323

324

325

326

327

328

329

330

331

332

333

334

335

336

337

338

339

340

341

342

343

344

345

346

347

348

349

350

351

352

353

354

355

356

357

358

359

360

361

362

363

364

365

366

367

368

369

370

371

372

373

374

375

376

377

378

379

380

381

382

383

384

385

386

387

388

389

390

391

392

393

394

395

396

397

398

399

400

401

VÝKAZ DOSAVADNÍHO A NOVÉHO STAVU ÚDAJŮ KATASTRU NEMOVITOSTÍ															
Dosavadní stav				Nový stav											
Označení pozemku parc. číslem	Výměra parcely		Druh pozemku	Označení pozemku parc. číslem	Výměra parcely		Druh pozemku	Typ stavby	Způsob využití	Způsob využití	Způsob určení výměr	Porovnání se stavem evidence právních vztahů			
	ha	m ²	Způsob využití		ha	m ²	Způsob využití	Díl přechází z pozemku označeného v katastru nemovitostí				dřívější poz. evidenci	Číslo listu vlastnictví	Výměra dílu	
												ha	m ²		
3106												3106		4815	
3107/2												3107/2		10002	
3113												3113		3182	
3116/3												3116/3		10002	
3116/25												3116/25		10001	
3140/42												3140/42		5505	
3140/44												3140/44		10001	
3942/1												3942/1		5505	

Druh věcného břemene: dle listiny

Oprávněný: dle listiny

GEOMETRICKÝ PLÁN pro vymezení rozsahu věcného břemene k části pozemku	Geometrický plán ověřil úředně oprávněný zeměměřický inženýr:		Stejnopis ověřil úředně oprávněný zeměměřický inženýr:		
	Jméno, příjmení: 		Jméno, příjmení: 		
	Číslo položky seznamu úředně oprávněných zeměměřických inženýrů: 109/1995		Číslo položky seznamu úředně oprávněných zeměměřických inženýrů: 1075/95		
	Dne: 11. ledna 2021 Číslo: 15/2021		Dne: 12.5.2021 Číslo: 728/2021		
Naležitostmi a přesností odpovídá právním předpisům.		Tento stejnopis odpovídá geometrickému plánu v elektronické podobě uloženému v dokumentaci katastrálního úřadu.			
Vyhotovitel: GIS-STAVINVEST a.s. Bučinská 1733, Petřvald 735 41 IČ: 25394975		Katastrální úřad souhlasí s očíslováním parcel.		Ověření stejnopisu geometrického plánu v listinné podobě.	
Číslo plánu: 7191-1192/2020		KÚ pro Jihomoravský kraj KP Břeclav  PGP-44/2021-704 2021.01.18 15:53:45 CET			
Okres: Břeclav					
Obec: Břeclav					
Kat. území: Břeclav					
Mapový list: Břeclav 2-5/11, 13					
Dosavadním vlastníkům pozemků byla poskytnuta možnost seznámit se v terénu s průběhem navrhovaných nových hranic, které byly označeny předepsaným způsobem.					

Klad listů :

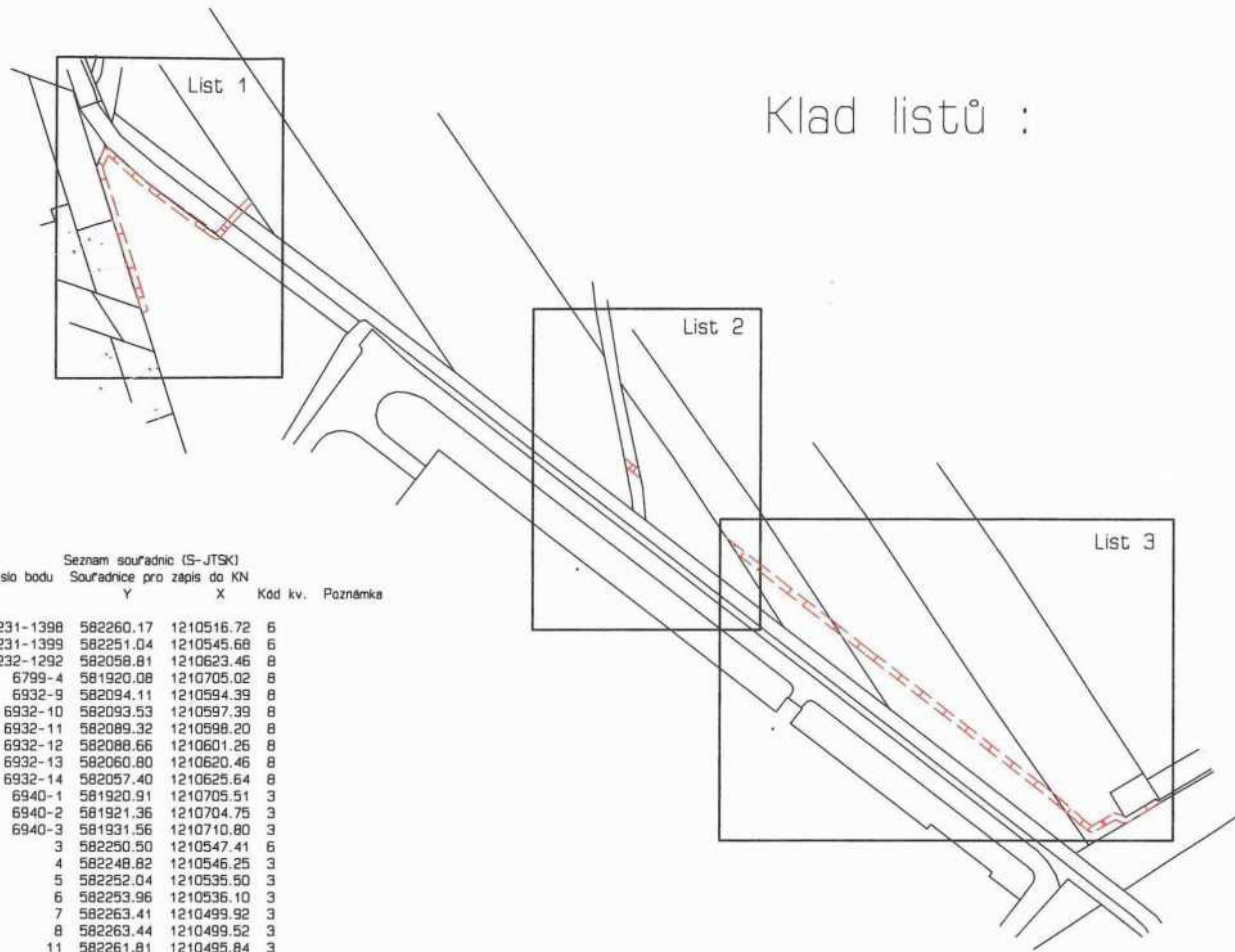

Seznam souřadnic (S-JTSK)
Číslo bodu Souřadnice pro zápis do KN

Číslo bodu	Souřadnice pro zápis do KN	Y	X	Kód kv.	Poznámka
6231-1398	582260.17	1210516.72	6		
6231-1399	582251.04	1210545.68	6		
6232-1292	582058.81	1210623.46	8		
6799-4	581920.08	1210705.02	8		
6932-9	582094.11	1210594.39	8		
6932-10	582093.53	1210598.20	8		
6932-11	582089.32	1210601.26	8		
6932-12	582088.66	1210620.46	8		
6932-13	582060.80	1210625.64	8		
6932-14	582057.40	1210705.51	3		
6940-1	581920.91	1210704.75	3		
6940-2	581931.56	1210710.80	3		
6940-3	582250.50	1210547.41	6		
3	582248.82	1210546.25	3		
4	582252.04	1210535.50	3		
5	582253.96	1210536.10	3		
6	582263.41	1210499.92	3		
7	582263.44	1210495.84	3		
8	582261.81	1210493.32	3		
11	582261.57	1210503.49	3		
12	582251.68	1210505.03	3		
13	582228.12	1210522.49	3		
14	582226.66	1210523.31	3		
15	582225.66	1210522.97	3		
16	582226.67	1210521.08	3		
17	582221.66	1210515.32	3		
18	582220.20	1210516.68	3		
19	582215.91	1210512.38	3		
20	582217.29	1210510.94	3		
21	582090.99	1210596.87	3		
22	582092.23	1210598.45	3		
23	582052.35	1210627.02	3		
24	582053.59	1210628.60	3		
25	582015.91	1210658.07	3		
26	582014.69	1210656.49	3		
27	581957.19	1210701.10	3		
28	581958.43	1210702.66	3		
29	581947.54	1210711.63	3		
30	581946.18	1210710.15	3		
31	581945.06	1210711.31	3		
32	581946.40	1210712.81	3		
33	581943.26	1210715.20	3		
34	581942.02	1210715.72	3		
35	581942.18	1210713.51	3		
36	581935.23	1210709.58	3		
37	581934.02	1210709.54	3		
38	581934.56	1210711.50	3		
39	581932.09	1210712.60	3		
40	581931.21	1210712.67	3		
41	581931.68	1210710.59	3		
42	581921.00	1210705.74	8		
43	581919.74	1210705.88	3		
44	582265.43	1210499.80	6		
45	582265.45	1210499.46	6		
46	582215.97	1210509.71	8		
47	582214.83	1210511.38	8		
48	582264.27	1210496.46	6		
49	582261.79	1210493.35	3		
50	582225.35	1210522.61	3		
51	582221.49	1210518.17	3		
52	582223.07	1210516.94	3		
53	582219.39	1210513.04	8		
54	582217.79	1210514.27	8		
55	582026.95	1210646.90	8		
56	582023.49	1210652.14	8		
57	581955.11	1210702.81	8		
58	581950.90	1210708.87	8		

List 2

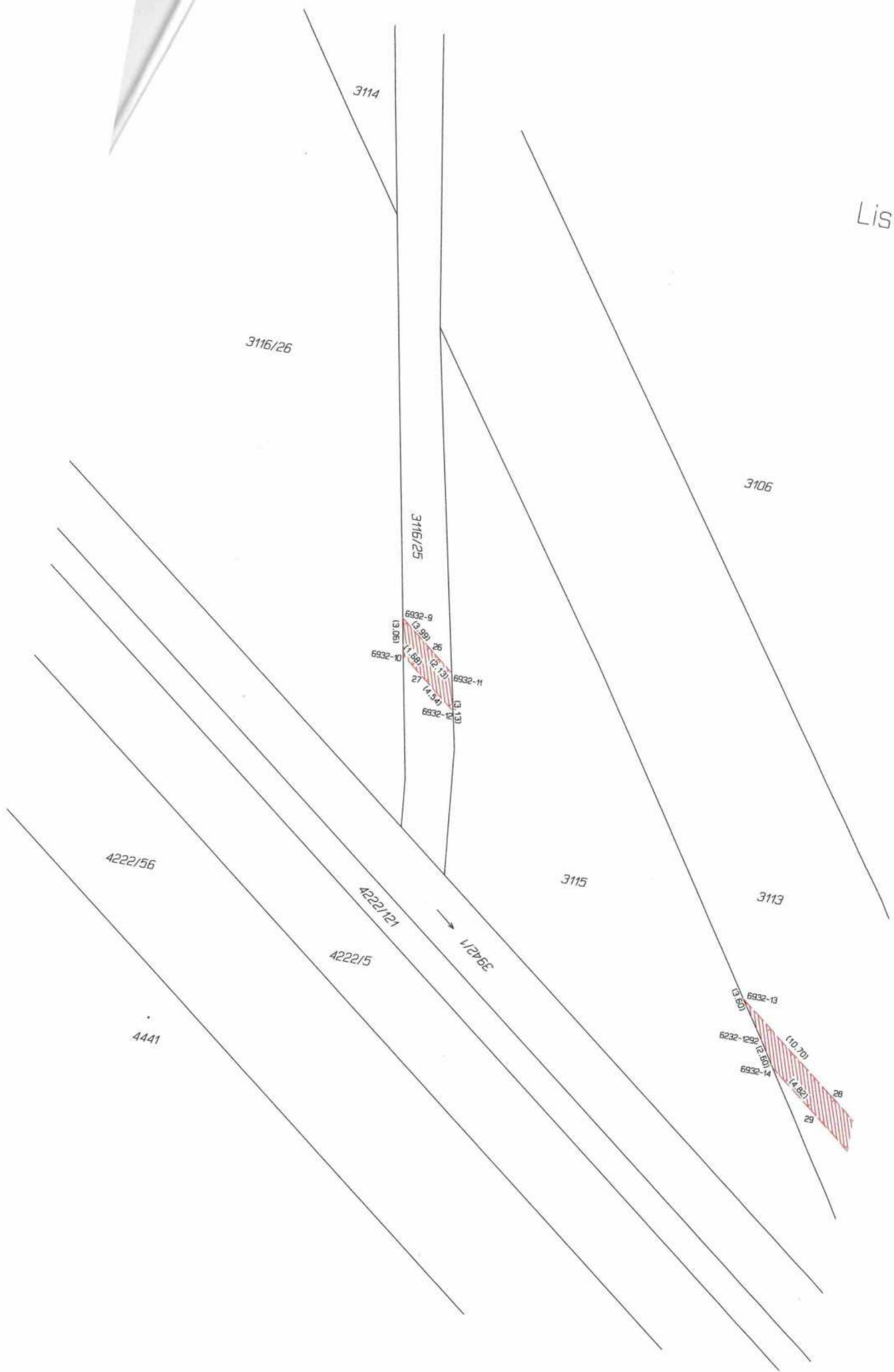

3114

3116/26

3116/25

3106

6932-9
13.00
6932-10
11.50
6932-11
12.70
6932-12
14.50
13.10

3115

3113

4222/56

4222/121

4222/5

4441

3942/1

6932-13
13.60
6232-1292
12.60
6932-14
14.62
10.70
28
29

