

## Dodatek č. 2

ke smlouvě ev. č. objednatele 62-2-6787/2019 na zajištění údržby výtahu v objektu Hasičské stanice Hodonín

### Čl. 1 – Smluvní strany

#### **1 Poskytovatel:**

Jednající:  
Zástupce zhotovitele  
ve věcech smluvních:  
ve věcech technických:  
e-mail:  
tel:  
IČO/DIČ  
datová schránka:  
zapsaná v obchodním rejstříku vedeném Krajským soudem v Brně, oddíl C, vložka 21697

**Městská bytová správa, spol. s r.o.**  
Rodinova 691/4, 695 01 Hodonín  
Ing. Jana Bimková, jednatelka



63489953 / CZ699001303  
4mimcfg

#### **2. Objednatel:**

právní forma:  
zastoupený:  
  
bank. spojení, účet:  
IČO /DIČ:  
tel.:  
e-mail, URL:  
datová schránka:  
kontaktní osoba:

**Česká republika**  
**Hasičský záchranný sbor Jihomoravského kraje**  
**Zubatého 685/1, 614 00 Brno-sever**  
organizační složka státu  
**plk. Ing. Jiří Pelikán**, ředitel  
Hasičského záchranného sboru Jihomoravského kraje  
ČNB Brno, číslo účtu: 10039881/0710  
70884099 / CZ70884099, není plátcem DPH  
+420 950 630 110, +420 950 630 111  
[podatelna@firebrno.cz](mailto:podatelna@firebrno.cz); [www.hzscr.cz](http://www.hzscr.cz)  
ybaiuv



### Čl. 2 – Ostatní ujednání

Smluvní strany se dohodly na změně přílohy č.1 Seznam opakovaně prováděných prací a kontrol výtahu, a to ke dni zveřejnění tohoto dodatku v registru smluv dle zákona č. 340/2015 Sb., o zvláštních podmínkách účinnosti některých smluv, uveřejňování těchto smluv a o registru smluv, ve znění pozdějších předpisů.

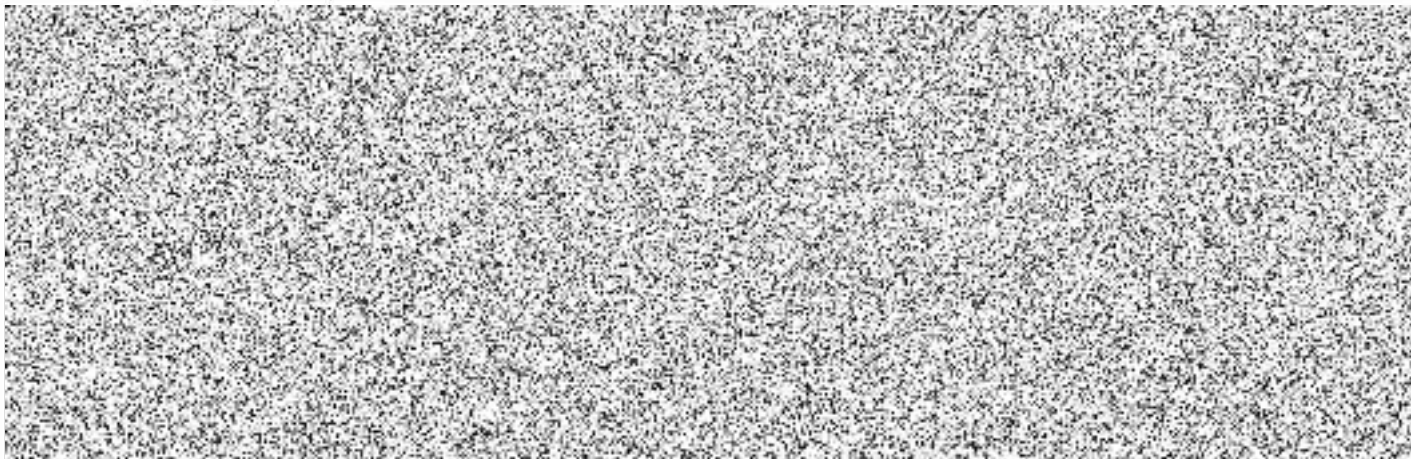

**Příloha č.1** k Dodatku č.2 ke smlouvě ev. č. objednatele 62-2-6787/2019 na zajištění údržby výtahu v objektu Hasičské stanice Hodonín

Seznam opakovaně prováděných prací a kontrol výtahu od 1.1.2023

- |  |           |                               |
|--|-----------|-------------------------------|
| 1. provozní prohlídky výtahu / 2 x měsíčně / 24 x ročně<br>dle ČSN 274002              |           | <b>3 100,- Kč / 21% DPH /</b> |
| 2. revize a čištění výtahu<br>dle ČSN 274002   | 4 x ročně | <b>3 700,- Kč /21% DPH/</b>   |
| 3. provozní údržba výtahu<br>dle technické specifikace výrobce výtahu a mazacího plánu | 4 x ročně | <b>3 200,- Kč /21% DPH/</b>   |

**Celkem..... 10 000,- Kč**

**1x za čtvrtletí 2 500,- Kč**

ceny jsou bez DPH

**Odborná prohlídka výtahu dle ČSN 274007**

**Odborná zkouška výtahu 1x 3 roky 2 500,- Kč**