

VÝKAZ DOSAVADNÍHO A NOVÉHO STAVU ÚDAJŮ KATASTRU NEMOVITOSTÍ

Dosavadní stav				Nový stav										
Označení pozemku parc. číslem	Výměra parcely		Druh pozemku Způsob využití	Označení pozemku parc. číslem	Výměra parcely		Druh pozemku Způsob využití	Typ stavby Způsob využití	Zpús. určení výměr	Porovnání se stavem evidence právních vztahů				
	ha	m ²			ha	m ²				Díl přechází z pozemku označeného v katastru nemovitostí	dřívější poz. evidenci	Číslo listu vlastnictví	Výměra dílu	
		ha	m ²			ha	m ²			ha	m ²			
5893/2		7	ostat. pl.	5893/2		4	ostat. pl. silnice		2	5893/2	3097		4	
14707/1	86	88	ostat. pl. silnice	14707/1	85	76	ostat. pl. silnice		0	14707/1	3097	85	76	
				14707/10		37	ostat. komunikace		2	5893/2	3097		2	a
				14707/11		70	ostat. komunikace		2	14707/1	3097		35	b
				14707/12		6	ostat. komunikace		2	5893/2	3097		2	c
				14707/13		3	ostat. komunikace		2	14707/1	3097		68	d
14707/8	7	47	ostat. pl. ostat. komunikace	14707/8	7	46	ostat. komunikace		2	14707/1	3097		3	
				14707/14		1	ostat. pl. silnice		2	14707/8	10001	7	46	
										14707/8	10001		1	
	94	42			1) 94	43								

1) změna výměry vzniká při změně geometrického a polohového určení nemovitosti i při nezměněných hranicích pozemku podle §37 odst. 1 písm b) katastrální vyhlášky jen na základě ohlášení vlastníka

zpřesnění geometrického a polohového určení pozemků podle §50 odst. 1 písm. a) katastrálního zákona navržené v tomto geometrickém plánu lze v katastru nemovitostí provést jen na základě ohlášení vlastníka

GEOMETRICKÝ PLÁN		Geometrický plán ověřil úředně oprávněný zeměměřický inženýr:	Stejnopis ověřil úředně oprávněný zeměměřický inženýr:	
pro rozdělení pozemků průběh vlastníky zpřesněné hranice pozemků	Jméno, příjmení:	Ing. Marek Svoboda	Jméno, příjmení:	Ing. Marek Svoboda
	Číslo položky seznamu úředně oprávněných zeměměřických inženýrů:	2353/2007	Číslo položky seznamu úředně oprávněných zeměměřických inženýrů:	2353/2007
	Dne:	20.9.2022 Číslo: 73/2022	Dne:	3.10.2022 Číslo: S70/2022
	Náležitostmi a přesností odpovídá právním předpisům.		Tento stejnopis odpovídá geometrickému plánu v elektronické podobě uloženému v dokumentaci katastrálního úřadu.	
Vyhotovitel:	Ing. Marek Svoboda Družba 1196, Brumov ičo: 633 93 263, tel.: X X X	Katastrální úřad souhlasí s očíslováním parcel.		
Číslo plánu:	8398-65/2022	Ověření stejnopisu geometrického plánu v listinné podobě.		
Okres:	Vsetín	Ing. Vanda Polášková KÚ pro Zlínský kraj KP Vsetín PGP-923/2022-810 2022.09.26 09:22:54 +02'00'		
Obec:	Vsetín			
Kat. území:	Vsetín			
Mapový list:	Vsetín 7-7/41			
Dosavadním vlastníkům pozemků byla poskytnuta možnost seznámit se v terénu s průběhem navrhovaných nových hranic, které byly označeny předepsaným způsobem: obrubník				

Seznam souřadnic (S-JTSK)

Číslo bodu	Souřadnice pro zápis do KN			Kód kvality	Poznámka
	Y	X			
4145-57	493542,93	1155070,86	3		
6788-333	493633,57	1155069,06	3		
6788-356	493614,55	1155074,96	3		
6788-365	493595,19	1155063,88	3		
6788-373	493568,51	1155074,65	3		
6788-374	493571,70	1155074,88	3		
6788-375	493596,03	1155076,83	3		
6788-376	493573,58	1155075,70	3		
6788-378	493578,34	1155076,45	3		
6788-393	493542,48	1155070,31	3		
6788-394	493547,88	1155076,90	3		
6788-424	493606,76	1155064,44	3		
6788-425	493588,03	1155063,98	6		
1	493588,03	1155064,11	3		
2	493603,27	1155064,68	3		
184	493568,31	1155067,69	3		
185	493568,73	1155067,65	3		
186	493569,23	1155067,57	3		
280	493542,59	1155070,44	3		
344	493631,24	1155068,83	3		
362	493587,64	1155064,12	3		
366	493588,62	1155064,09	3		
370	493600,65	1155064,14	3		
372	493601,63	1155064,19	3		
374	493607,19	1155065,85	3		
376	493609,11	1155066,39	3		
377	493611,07	1155066,81	3		
378	493613,06	1155067,10	3		
379	493615,05	1155067,29	3		
391	493613,77	1155074,96	3		
485	493564,46	1155075,09	3		
491	493566,83	1155074,91	3		
492	493567,82	1155074,86	3		
495	493569,83	1155074,84	3		
497	493570,84	1155074,91	3		
498	493572,12	1155075,06	3		
499	493572,82	1155075,17	3		
500	493573,81	1155075,35	3		
503	493579,69	1155076,48	3		
505	493580,68	1155076,50	3		
508	493592,73	1155076,63	3		
510	493593,73	1155076,60	3		

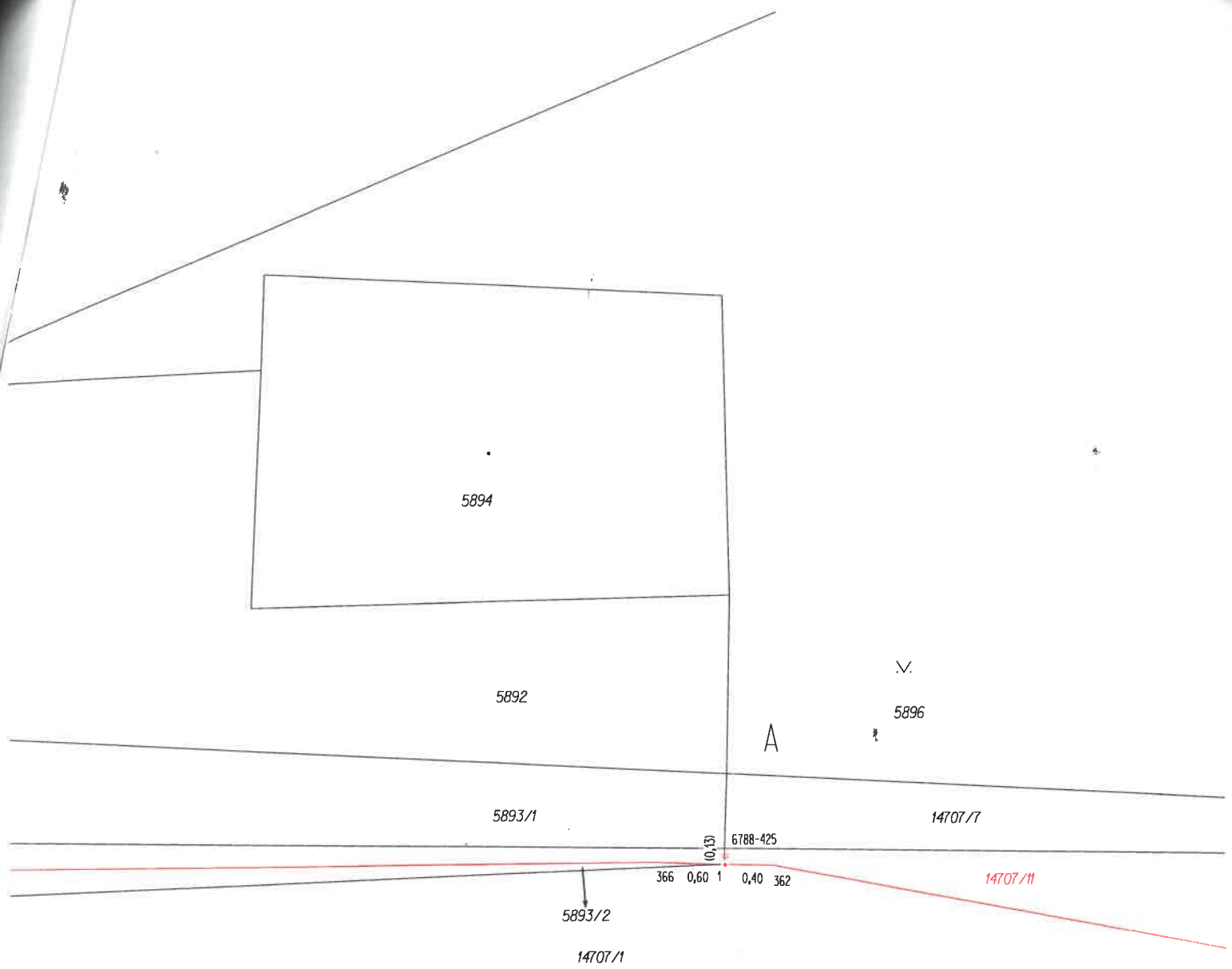

5894

5892

✓

5896

A

5893/1

14707/7

(0,13)

6788-425

366 0,60 1 0,40 362

14707/11

5893/2

14707/1

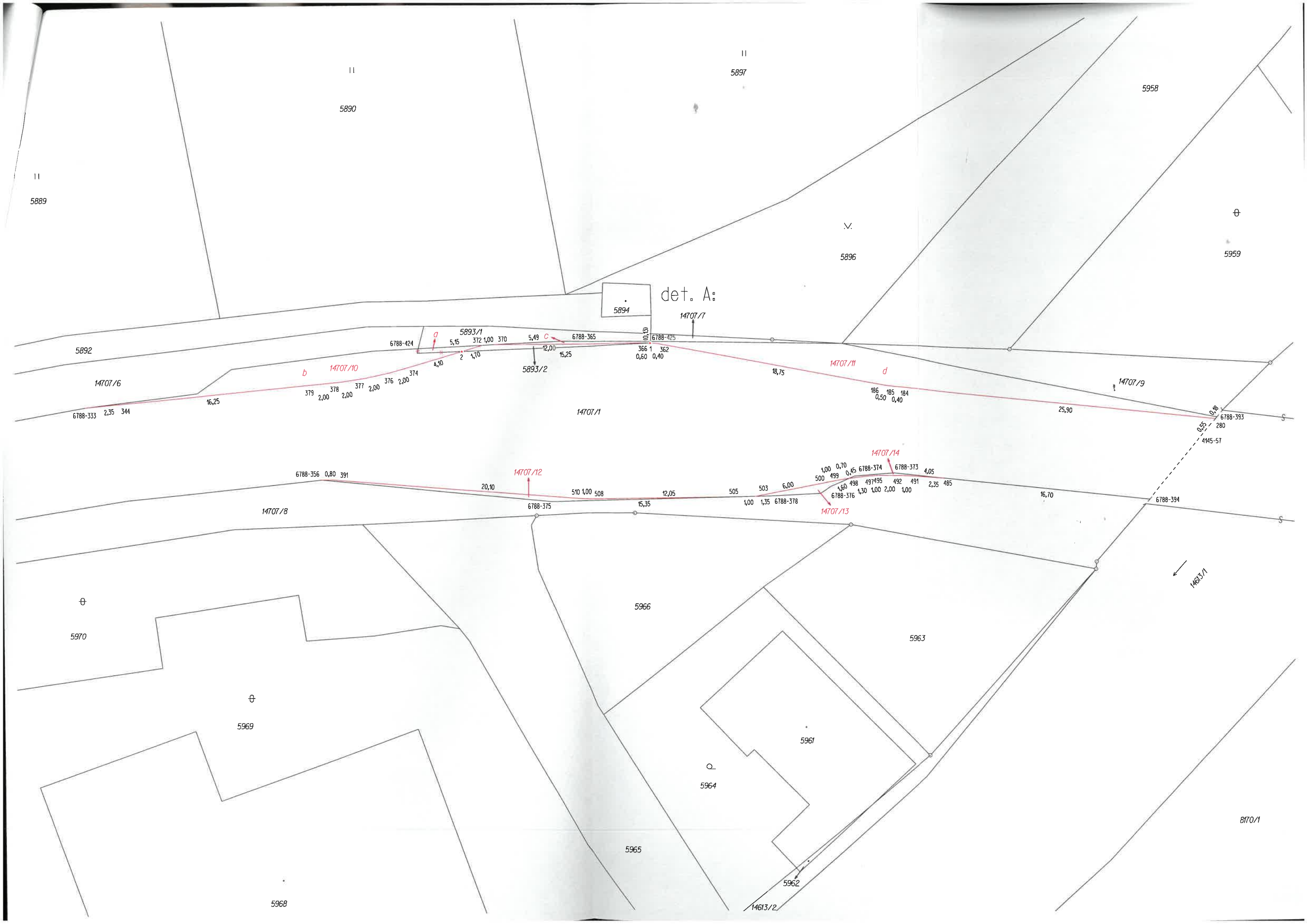

5889

5890

5897

5958

5959

det. A:

5894

14707/7

5892

6788-424

5893/1

5,15

372

1,00

370

5,49

12,00

15,25

6788-365

366

1

362

0,60

0,40

6788-425

(0,13)

5893/2

18,75

14707/11

186

185

184

0,50

0,40

14707/9

25,90

6788-393

280

4145-57

14707/6

6788-333

2,35

344

16,25

14707/10

b

d

379

2,00

378

2,00

377

2,00

376

2,00

374

14707/1

6788-356

0,80

391

14707/12

20,10

510

1,00

508

15,35

12,05

505

503

6,00

1,00

1,35

6788-378

14707/14

1,00

0,70

500

499

0,45

6788-374

498

497

495

492

491

2,35

485

4,05

6788-373

1,60

498

1,30

1,00

2,00

1,00

6788-376

16,70

6788-394

14707/8

6788-375

14707/13

14613/1

5970

5966

5963

5969

5961

5964

5965

5962

14613/2

5968

8770/1