

**Dodatek č. 1 k nájemní smlouvě
ze dne 14. 10. 2002**

o nájmu nebytových prostor č. 2038-02 v objektu č. p. 2038, ul. Majerského

Vlastník a pronajímatel: **Městská část Praha 11**
zastoupená zástupcem starostky Ing. Janem Šimůnkem
sídlo: Ocelíkova 672, 149 41 Praha 415
IČ: 00231126
bankovní spojení: [REDACTED]
číslo účtu: [REDACTED]
variabilní symbol: [REDACTED]

Nájemce: **MUDr. Kateřina Brožová**
bytem: Podbabská 10, 160 00 Praha 6
IČ: 48548680
bankovní spojení: [REDACTED]
číslo účtu: [REDACTED]



Obě smluvní strany uzavřely tento dodatek č. 2 nájemní smlouvy na základě usn. RMČ č. 573/22/R/2004 ze dne 5. 8. 2004, kterým se nahrazuje v čl. II., bod 1. a v čl. IV., odst. b) takto:

čl. II. PŘEDMĚT NÁJMU

1. Předmětem nájmu je nebytový prostor **č. 2038-02** v objektu **č. p. 2038, ulice Majerského**, Praha 11, katastrální území Chodov, vedený v katastru nemovitostí na LV 1639, v I. nadzemním podlaží **o celkové výměře 79,81 m²** v tomto členění:

č. 8	ordinace	15,26 m ²
č. 9	sesterna	15,26 m ²
č. 10	čekárna, přípravna	18,22 m ²
č. 11	šatna	6,00 m ²
č. 12	WC zam.	1,78 m ²
č. 13	chodba	2,42 m ²
č. 14	WC pacienti	2,02 m ²
č. 15	čekárna	12,90 m ²
č. 17	zádveří	2,61 m ²
č. 18	sklad	3,34 m ²

čl. IV. VÝŠE NÁJEMNÉHO

b) Výše nájemného za období jednoho roku (dále jen „roční nájemné“) vypočtená jako součet všech součinů výměry plochy nebytového prostoru v metrech čtverečních a roční sazby nájemného činí **47 886,- Kč** (slovy: čtyřicetsedmtisícosmsetosmdesátšest korun českých).

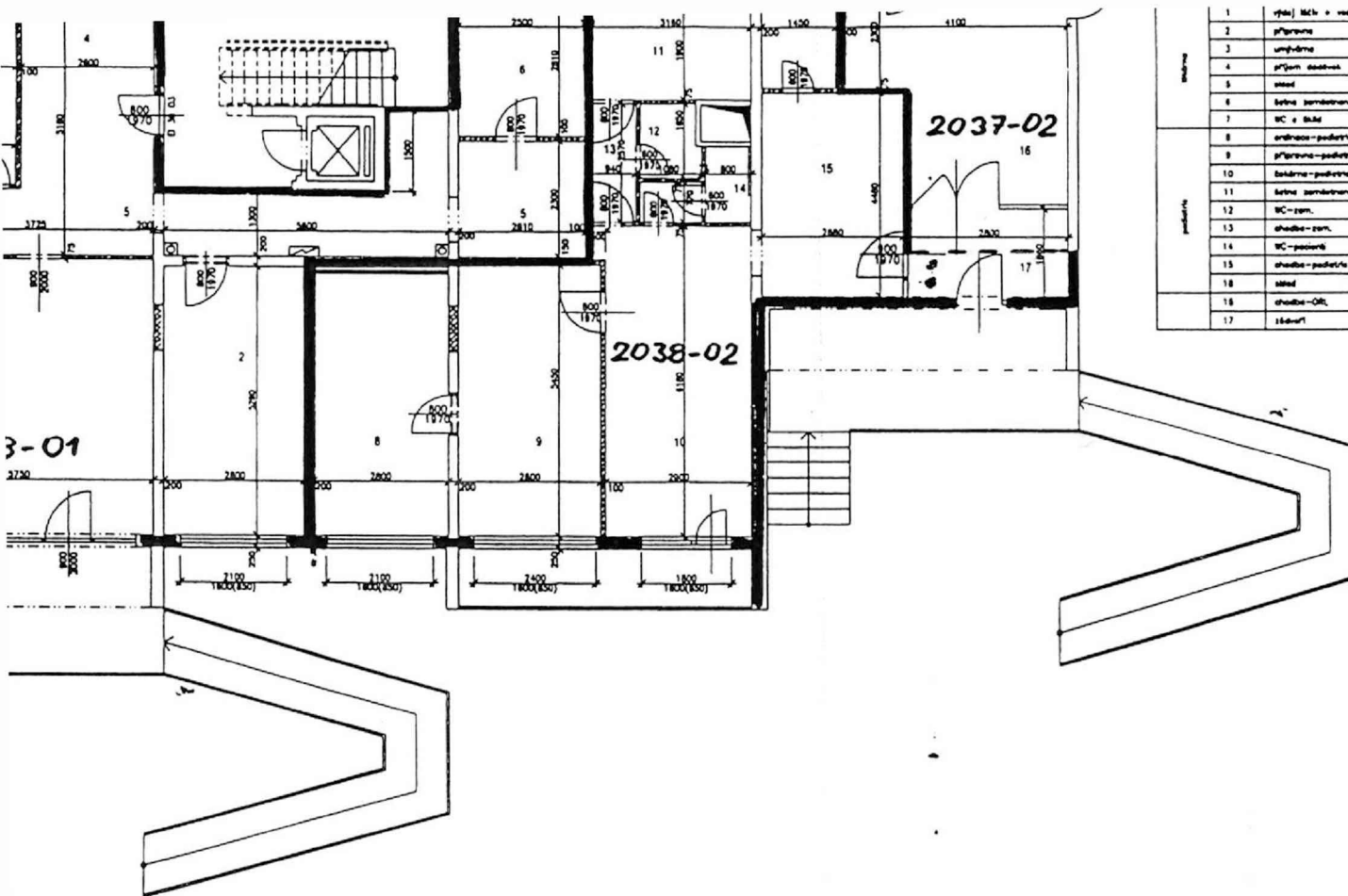

číslo	popis	rozloha	jednotka
1	okna] skř + ved. skř.	32,64	čtšbce
2	přístřeší	14,81	PVC
3	umývárna	8,72	PVC
4	příst. osvětlov.	10,08	PVC
5	stěna	21,08	PVC
6	okna zambalovaná	7,03	PVC
7	WC + šatn.	4,33	čtšbce
8	ordinační-pediatř.	15,24	PVC
9	přístřeší-pediatř.	15,24	PVC
10	okna-pediatř.	18,22	PVC
11	okna zambalovaná	6,00	PVC
12	WC-zam.	1,78	čtšbce
13	okna-zam.	2,42	čtšbce
14	WC-pediatř.	2,02	čtšbce
15	okna-pediatř.	12,80	PVC
16	stěna	3,34	PVC
17	okna-ORL	18,61	čtšbce
18	stěna	5,21	čtšbce

DVO

ZNOVĚ PŘÍČKY KNIHUF

ZODP. PROJEKTANT:	VYPRACOVAL:	HIP:	AUTORIZOVANÝ ARCHITEKT PRO OBOR POZEMNÍ STAVBY
FRANTIŠEK HUBATA	FRANTIŠEK HUBATA	FRANTIŠEK HUBATA	František Hubata
INVESTOR: CAPIS s r o Praha 6, Puškinovo nám 2/681			170 00 PRAHA 7, SOCHAŘSKÁ 2/333 IČO 7035 0418
AKCE: PRAHA 11, MAJERSKÉHO 2038 LÉKÁRNA A PEDIATRICKÁ ORDINACE			Tel./fax: 233 373 150 GSM 602 178 155 E-mail: hubata-eme@volny.cz
STAVEBNÍ ÚPRAVY 1.NP			DATUM: 06/2004
OBSAH: SKUTEČNÉ PROVEDENÍ STAVBY			STUPEŇ:
			FORMÁT: 2A4
			MĚRITKO: C VYKR
			1:100
			1