

VÝKAZ DOSAVADNÍHO A NOVÉHO STAVU ÚDAJŮ KATASTRU NEMOVITOSTÍ													
Dosavadní stav				Nový stav									
Označení pozemku parc. číslem	Výměra parcely		Druh pozemku	Označení pozemku parc. číslem	Výměra parcely		Druh pozemku	Typ stavby	Způsob určení výměr	Porovnání se stavem evidence právních vztahů			
	ha	m <sup>2</sup>	Způsob využití		Způsob využití	Způsob využití	Způsob využití	Díl přechází z pozemku označeného v katastru nemovitostí		Číslo listu vlastnictví	Výměra dílu		Označení dílu
											ha	m <sup>2</sup>	
693/2										693/2	1		

Oprávněný: Dle smlouvy

Druh věcného břemene: Dle smlouvy

Seznam souřadnic (S-JTSK)				
Č.bodu	Souřadnice pro zápis do KN			Poznámka
	Y	X	Kód kvality	
65-148	693828.79	965248.18	4	
65-149	693822.28	965270.88	4	
65-189	693772.73	965322.44	4	
1	693774.88	965320.61	3	
2	693777.08	965321.84	3	
3	693775.65	965325.22	3	
4	693772.98	965323.71	3	
5	693773.69	965319.89	4	
6	693771.98	965323.47	4	
7	693781.06	965323.41	4	

<b>GEOMETRICKÝ PLÁN pro</b>  vymezení rozsahu věcného břemene k části pozemku	Geometrický plán ověřil úředně oprávněný zeměměřický inženýr:	Stejnopis ověřil úředně oprávněný zeměměřický inženýr:
	Jméno, příjmení: Ing. Zdeněk Škácha	Jméno, příjmení: Ing. Zdeněk Škácha
	Číslo položky seznamu úředně oprávněných zeměměřických inženýrů: 726/95	Číslo položky seznamu úředně oprávněných zeměměřických inženýrů: 726/95
	Dne: 31. 3. 2023      Číslo: 22/2023	Dne: 4. 4. 2023      Číslo: 12/2023
	Náležitostmi a přesností odpovídá právním předpisům.	Tento stejnopis odpovídá geometrickému plánu v elektronické podobě uloženému v dokumentaci katastrálního úřadu.
Vyhotovitel: Ing. Zdeněk Škácha Střelecký vrch 702 463 31 Chrastava	Katastrální úřad souhlasí s očíslováním parcel.	Ověření stejnopisu geometrického plánu v listinné podobě.
Číslo plánu: 352-15/2023	Břetislav Holý KÚ pro Liberecký kraj KP Liberec PGP- 520/2023-505 2023.04.04 09:56:40 +02'00'	
Okres: Liberec		
Obec: Chrastava		
Kat. území: Dolní Vítkov		
Mapový list: Liberec 7-2/32		
<small>Dosavadním vlastníkům pozemků byla poskytnuta možnost seznámit se v terénu s průběhem navrhovaných nových hranic, které byly označeny předepsaným způsobem.</small>		

Q  
108

244/5

Q  
101

693/1

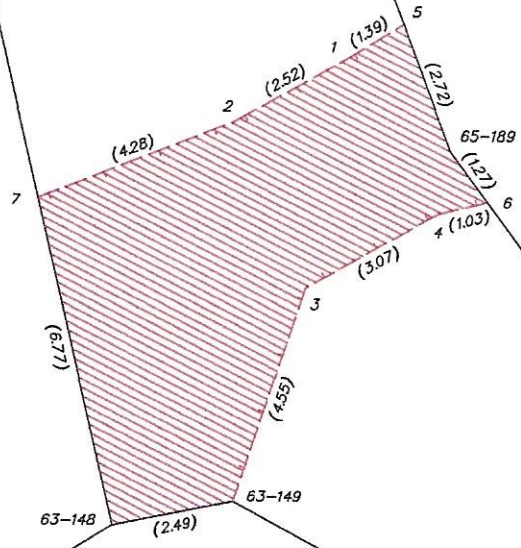

Q  
243/1

693/2

Q  
205/5