

KRYCÍ LIST SOUPLISU PRACÍ

Stavba:

Rekonstrukce sociálních zařízení blok D - část A, B, E

KSO:

Místo:

Zadavatel:

Zhotovitel:

Projektant:

Zpracovatel:

Poznámka:

CC-CZ:

Datum:

29.03.2023

IČ:

DIČ:

IČ:

DIČ:

IČ:

DIČ:

IČ:

DIČ:

STAVEKO-SERVIS s.r.o. Ing. Šindclář

Cena bez DPH

1 542 474,99

	Základ daně	Sazba daně	Výše daně
DPH základní	1 542 474,99	21,00%	323 919,75
DPH snížená	0,00	15,00%	0,00

Cena s DPH

v CZK

1 866 394,74

Projektant

Zpracovatel

Datum a podpis:

Razítko

Datum a podpis:

Razítko

Objednavatel

Zhotovitel

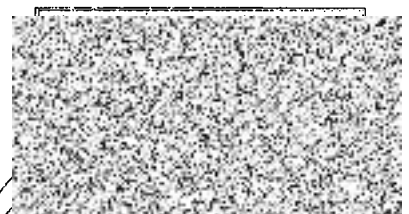

Datum a podpis:

Razítko

Datum a podpis:

3.4.2023

Razítko

REKAPITULACE ČLENĚNÍ SOUPISU PRACÍ

Stavba:

Rekonstrukce sociálních zařízení blok D - část A, B, E

Místo:

Datum: 29.03.2023

Zadavatel:

Projektant:

Zhotovitel:

Zpracovatel:

Kód dílu - Popis

Cena celkem [CZK]

Náklady ze soupisu prací

1 542 474,99

HSV - Práce a dodávky HSV

91 977,33

3 - Svislé a kompletní konstrukce

27 643,20

6 - Úpravy povrchů, podlahy a osazování výplní

23 860,70

9 - Ostatní konstrukce a práce, bourání

8 994,46

997 - Přesun sulě

31 478,97

PSV - Práce a dodávky PSV

1 450 497,66

725 - Zdravotechnika - zařizovací předměty

457 904,00

741 - Elektroinstalace - silnoproud

107 878,00

763 - Konstrukce suché výstavby

219 260,29

766 - Konstrukce truhlářské

120 276,00

771 - Podlahy z dlaždic

130 138,26

781 - Dokončovací práce - obklady

405 526,31

784 - Dokončovací práce - malby a tapety

9 514,80

SOUPIS PRACÍ

Stavba:

Rekonstrukce sociálních zařízení blok D - část A, B, E

Místo:

Datum: 29.03.2023

Zadavatel: 0

Projektant: 0

Zhotovitel:

Zpracovatel: 0

PČ	Typ	Kód	Popis	MJ	Množství	J.cena [CZK]	Cena celkem [CZK]
----	-----	-----	-------	----	----------	--------------	-------------------

Náklady soupisu celkem:

1 542 474,99

D	HSV	Práce a dodávky HSV					91 977,33
D	3	Svislé a kompletní konstrukce					27 643,20
1	K	311234045.HI.Z	Zdivo jednovrstvé z cihel I IELUZ UNI 25 P12,5 na maltu M5 tl 250 mm	m2	4,000	1 459,00	5 836,00
	W		4"část A"		4,000		
	W		Součet		4,000		
2	K	342272225.XLA	Příčka z tvárnice Ytong Klasik 100 na tenkovrstvou maltu tl 100 mm	m2	20,100	568,00	11 416,80
	W		2,5"část A"		2,500		
	W		17,6"část B"		17,600		
	W		Součet		20,100		
3	K	342272245.XLA	Příčka z tvárnice Ytong Klasik 150 na tenkovrstvou maltu tl 150 mm	m2	13,600	764,00	10 390,40
	W		7,8"část A"		7,800		
	W		5,8"část B"		5,800		
	W		Součet		13,600		
D	6	Úpravy povrchů, podlahy a osazování výplní					23 860,70
5	K	611315121	Vápenná omítka rýh štuková ve stropích, šířky rýhy do 150 mm	m2	2,550	1 298,00	3 309,90
	W		61*0,05"vyspravení drážek chodba"		2,550		
6	K	612142001	Potažení vnitřních ploch pleťvem v ploše nebo pruzích, na plněm podkladu sklovláknitým vtačením do tmolu stěn	m2	51,000	230,00	11 730,00
	W		27"část A"		27,000		
	W		24"část B"		24,000		
	W		Součet		51,000		
7	K	612311131	Potažení vnitřních ploch vápenným štukem tloušťky do 3 mm svislých konstrukcí stěn	m2	59,600	148,00	8 820,80
	W		36,2"část A"		36,200		
	W		23,4"část B"		23,400		
	W		Součet		59,600		
D	9	Ostatní konstrukce a práce, bourání					8 994,46
8	K	962031133	Bourání příček z cihel, tvárnice nebo příčkových z cihel pálených, plných nebo dutých na maltu vápennou nebo vápenocementovou, tl. do 150 mm	m2	33,000	129,00	4 257,00
	W		7,4"část A"		7,400		
	W		3,8+21,8"část B"		25,600		
	W		Součet		33,000		
9	K	968072455	Vybourání kovových rámců oken s křídly, dveřních zárubní, vrat, stěn, ostění nebo obkladů dveřních zárubní, plochy do 2 m2	m2	14,184	334,00	4 737,46
	W		2*(0,8*1,97)"část A"		3,152		
	W		7*(0,8*1,97)"část B"		11,032		
	W		Součet		14,184		
D	997	Přesun sutě					31 478,97
10	K	997013151	Vnitrostaveništní doprava sutí a vybouraných hmot vodorovně do 50 m svisle s omezením mechanizace pro budovy a haly výšky do 6 m	t	16,906	680,00	11 496,08
11	K	997013501	Odvoz sutí a vybouraných hmot na skládku nebo meziskládku se složením, na vzdálenost do 1 km	t	16,906	540,00	9 129,24
12	K	997013509	Odvoz sutí a vybouraných hmot na skládku nebo meziskládku se složením, na vzdálenost Příplatek k ceně za každý další i započatý 1 km přes 1 km	t	16,906	12,00	202,87

Č	Typ	Kód	Popis	MJ	Množství	J.cena [CZK]	Cena celkem [CZK]
13	K	997013631	Poplatek za uložení stavebního odpadu na skládce (skládkovné) směsného stavebního a demoličního zařízení do Katalogu odpadů pod kódem 17 09 04	t	16,906	630,00	10 650,78
D PSV			Práce a dodávky PSV				1 450 497,66
D 725			Zdravotechnika - zařizovací předměty				457 904,00
14	K	725-r.01	D+M zařizovací předměty včetně příslušenství dle samostatného výkazu specialisty	kpl	1,000	457 904,00	457 904,00
D 741			Elektroinstalace - silnoproud				107 878,00
15	K	741-r.01	D+M úprava elektroinstalace dle samostatného výkazu specialisty	kpl	1,000	107 878,00	107 878,00
D 763			Konstrukce suché výstavby				219 260,29
16	K	763111311	Příčka ze sádrokartonových desek s nosnou konstrukcí z jednoduchých ocelových profilů UW, CW jednoduše opláštěná deskou standardní A tl. 12,5 mm, příčka tl. 75 mm, profil 50, s izolací, EI 30, Rw do 45 dB	m2	6,500	1 061,00	6 896,50
VV			6,5"část L"		6,500		
17	K	763111314	Příčka ze sádrokartonových desek s nosnou konstrukcí z jednoduchých ocelových profilů UW, CW jednoduše opláštěná deskou standardní A tl. 12,5 mm, příčka tl. 100 mm, profil 75, s izolací, EI 30, Rw do 45 dB	m2	11,700	1 296,00	15 163,20
VV			11,7"blok D část E podkrovní		11,700		
VV			Součet		11,700		
18	K	763111811r.03	Demontáž příček ze sádrokartonových desek s nosnou konstrukcí z ocelových profilů jednoduchých, opláštění jednoduché	m2	11,900	387,00	4 605,30
VV			11,9"blok D část E podkrovní		11,900		
19	K	763112811r.04	Demontáž příček ze sádrokartonových desek, opláštění jednoduché	m2	1,920	2 098,00	4 028,16
VV			1,6*1,2"blok D část E podkrovní		1,920		
20	K	763131451	Podhled ze sádrokartonových desek dvouvrstvá zavěšená spodní konstrukce z ocelových profilů CD, UD jednoduše opláštěná deskou impregnovanou H2, tl. 12,5 mm, bez izolace	m2	5,300	980,00	5 194,00
VV			5,3"část E"		5,300		
21	K	763131732r.01	Podhled ze sádrokartonových desek ostatní práce a konstrukce na podhledech ze sádrokartonových desek čelo pro kazetové pohledy (F lišta) tl. 15 mm	m	21,000	564,00	11 844,00
VV			6"blok D část A 1NP"		6,000		
VV			4,2*1,8+5,7*3,3"blok D část B 1NP"		15,000		
VV			Součet		21,000		
22	K	763131821	Demontáž podhledu nebo samostatného požárního předělu ze sádrokartonových desek s nosnou konstrukcí dvouvrstvou z ocelových profilů, opláštění jednoduché	m2	5,300	387,00	2 051,10
VV			5,3"část E"		5,300		
23	K	763164521	Obklad konstrukcí sádrokartonovými deskami včetně ochranných úhelníků ve tvaru L rovnuté šíře do 0,4 m, opláštěný deskou impregnovanou H2, tl. 12,5 mm	m	2,000	714,00	1 428,00
24	K	763173111	Montáž nosičů zařizovacích předmětů pro konstrukce ze sádrokartonových desek úchyty pro umyvadlo	kus	2,000	1 149,00	2 298,00
25	M	59030729	konstrukce pro uchycení umyvadla s nástěnnými bateriemi osová rozteč CW profilů 450-625mm	kus	2,000	1 380,00	2 760,00
26	K	763173133-r.06	Montáž nosičů zařizovacích předmětů pro konstrukce ze sádrokartonových desek držáku univerzálního	kus	3,000	392,00	1 176,00
27	K	763412114-r.05	Sanitární příčky vhodné do suchého prostředí dělicí z dřevotřískových desek laminovaných tl. 32 mm	kpl	1,000	88 734,00	88 734,00
28	K	763431001r.02	Montáž podhledu minerálního včetně zavěšeného roštu viditelného s panely vyjímatelnými, velikosti panelů do 0,36 m2	m2	62,228	1 160,00	72 184,48
VV			19,4*19,5"blok D, část A 1NP"		38,900		
VV			6,48*3,6"blok D, část B 1NP - lž výškové úrovně"		23,328		

Č	Typ	Kód	Popis	MJ	Množství	J.cena [CZK]	Cena celkem [CZK]
	VV		Součet		62,228		
29	K	998763302	Přesun hmot pro konstrukce montované z desek sádrokartonových, sádrovláknitých, cementovláknitých nebo cementových stanovený z hmotnosti přesunovaného materiálu vodorovná dopravní vzdálenost do 50 m v objektech výšky přes 6 do 12 m	t	0,542	1 656,00	897,55
	D	766	Konstrukce truhlářské				120 276,00
30	K	766414232-r.01	Montáž obložení stěn plochy do 5 m2 panely obkladovými dýhovanými, plochy přes 0,60 do 1,50 m2	ks	5,000	3 170,00	15 850,00
	VV		2"dl. 2,5m"		2,000		
	VV		2"dl. 2m"		2,000		
	VV		1"dl. 1m"		1,000		
	VV		Součet		5,000		
31	K	766660172-r.06	Montáž dveřních křídel dřevěných nebo plastových otevíravých do obložkové zárubně povrchově upravených jednokřídlových, šířky přes 800 mm	kus	8,000	10 261,00	82 088,00
32	K	766691914	Ostatní práce vyvěšení nebo zavěšení křídel s případným uložením a opětovným zavěšením po provedení stavebních změn dřevěných dveřních, plochy do 2 m2	kus	15,000	30,00	450,00
	VV		8"část A"		8,000		
	VV		7"část B"		7,000		
	VV		Součet		15,000		
33	K	766699211-r.02	Montáž ostatních truhlářských konstrukcí desek lavic, šířky do 500 mm	ks	8,000	2 736,00	21 888,00
	VV		4"1m"		4,000		
	VV		2"1,5m"		2,000		
	VV		2"2m"		2,000		
	VV		Součet		8,000		
	D	771	Podlahy z dlaždic				130 138,26
34	K	771121015	Příprava podkladu před provedením dlažby nátěr kontaktní pro nesavé podklady na podlahu	m2	81,900	78,00	6 388,20
35	K	771151011	Příprava podkladu před provedením dlažby samonivelační stěrka min.pevností 20 MPa, tloušťky do 3 mm	m2	81,900	183,00	14 987,70
36	K	771574112	Montáž podlah z dlaždic keramických lepených flexibilním lepidlem maloformátových hladkých přes 9 do 12 ks/m2	m2	81,900	602,00	49 303,80
37	M	59761003	dlažba keramická hutná hladká do interiéru přes 9 do 12ks/m2	m2	90,090	477,00	42 972,93
38	K	771591115	Podlahy - dokončovací práce spárování silikonem	m	122,680	83,00	10 182,44
39	K	998771102	Přesun hmot pro podlahy z dlaždic stanovený z hmotnosti přesunovaného materiálu vodorovná dopravní vzdálenost do 50 m v objektech výšky přes 6 do 12 m	t	2,555	2 467,00	6 303,19
	D	781	Dokončovací práce - obklady				405 526,31
40	K	781121011	Příprava podkladu před provedením obkladu nátěr penetrační na stěnu	m2	251,920	39,00	9 824,88
41	K	781151031	Příprava podkladu před provedením obkladu celoplošné vyrovnání podkladu stěrkou, tloušťky 3 mm	m2	176,600	165,00	29 139,00
	VV		111,4"část A"		111,400		
	VV		65,2"část B"		65,200		
	VV		Součet		176,600		
42	K	781151041	Příprava podkladu před provedením obkladu celoplošné vyrovnání podkladu příplatek za každý další 1 mm tloušťky přes 3 mm	m2	176,600	49,00	8 653,40
43	K	781161021-r.01	Příprava podkladu před provedením obkladu montáž profilu ukončujícího profilu rohového, vanového	m	4,800	161,00	772,80
44	K	781473810	Demontáž obkladů z dlaždic keramických lepených	m2	244,000	75,00	18 300,00
	VV		126,2"část A"		126,200		
	VV		112,6"část B"		112,600		
	VV		5,2"část I:"		5,200		
	VV		Součet		244,000		

PČ	Typ	Kód	Popis	MJ	Množství	J.cena [CZK]	Cena celkem [CZK]
45	K	781474118	Montáž obkladů vnitřních stěn z dlaždic keramických lepených flexibilním lepidlem maloformátových hladkých přes 45 do 50 ks/m2	m2	251,920	602,00	151 655,84
46	M	59761637	obklad keramický hladký přes 45 do 50ks/m2	m2	285,010	373,00	106 308,73
	VV		251,9*1,1 *Přepočtené koeficientem množství		285,010		
47	K	781491012-r.02	Montáž zrcadel lepených silikonovým tmelem na podkladní omítku, plochy přes 1 m2	m2	4,410	1 804,00	7 955,64
48	K	781491021-r.03	Montáž zrcadel lepených silikonovým tmelem na keramický obklad, plochy do 1 m2	ks	1,000	3 303,00	3 303,00
49	K	781494111-r.04	Obklad - dokončující práce profily ukončovací lepené flexibilním lepidlem rohové	m	133,400	194,00	25 879,60
50	K	781494511-r.05	Obklad - dokončující práce profily ukončovací lepené flexibilním lepidlem ukončovací	m	30,360	299,00	9 077,64
51	K	781495115	Obklad - dokončující práce ostatní práce spárování silikonem	m	205,630	83,00	17 067,29
52	K	998781102	Přesun hmot pro obklady keramické stanovený z hmotnosti přesunovaného materiálu vodorovná dopravní vzdálenost do 50 m v objektech výšky přes 6 do 12 m	t	5,255	3 347,00	17 588,19

D		784	Dokončovací práce - malby a tapety				9 514,80
53	K	784181101	Penetrace podkladu jednonásobná základní akrylátová bezbarvá v místnostech výšky do 3,80 m	m2	84,600	17,00	1 438,20
54	K	784211101	Malby z malířských směsí oděruvzdorných za mokra dvojnásobné, bílé za mokra oděruvzdorné výborně v místnostech výšky do 3,80 m	m2	84,600	69,00	5 837,40
	VV		22,9+14,5"A"		37,400		
	VV		16,4+8,9"B"		25,300		
	VV		14,2+7,7"E"		21,900		
	VV		Součet		84,600		
55	K	784211165	Malby z malířských směsí oděruvzdorných za mokra Příplatek k cenám dvojnásobných maleb za provádění barevné malby tónované na tónovacích automatech, v čistěním systém	m2	31,100	72,00	2 239,20
	VV		14,5"A"		14,500		
	VV		8,9"B"		8,900		
	VV		7,7"E"		7,700		
	VV		Součet		31,100		

STAVEKO SERVIS s.r.o.
COP Sezimovo Ústí - Sociální blok D
Elektroinstalace A+B+E

Část A	37 969,55
Část B	48 683,60
Část E	21 224,95
Celkem bez DPH	107 878,10

STAVIKO-SERVIS s.r.o.

22012

COP Sezimovo Ústí - Sociální blok D

Elektroinstalace část A

ROZPOČET

elektroinstalace

nosný materiál 22 985,55

montážní práce 13 684,00

elektroinstalace celkem 36 669,55

režie 500,00

výchozí revize 800,00

celkem bez DPH 37 969,55

Stavikoservis úprava ubytování						
Elektroinstalace						
Popis	Jedn.	Množ.		montáž		materiál
Elektroinstalace						
krabice KU 68	ks	1	52,00	52,00	10,00	10,00
Kabel CYKY 3C*1,5	m	32	27,00	864,00	18,00	576,00
Kabel CYKY 3C*2,5	m	18	27,00	486,00	28,00	504,00
Vodič CY 4 žl.zel.	m	12	27,00	324,00	18,00	216,00
Zásuvka domovní Tango 5518A-A2349	ks	1	82,00	82,00	127,00	127,00
připojení VZT, časový spínač	ks	2	400,00	800,00	1 430,00	2 860,00
připojení bojleru	ks	1	400,00	400,00	32,00	32,00
připojení osoušeč	ks	2	400,00	800,00	32,00	64,00
Svítlidlo 600*600	ks	6	330,00	1 980,00	1 286,00	7 716,00
Pohybové čidlo	ks	2	380,00	760,00	1 146,00	2 292,00
Pomocné práce sekání	kpl	1	1 972,00	1 972,00		
úpravy rozváděče, doplnění proudových chráničů a jističů	ks	1	2 068,00	2 068,00	5 690,00	5 690,00
součet						20 087,00
podružný materiál	%					1 004,35
materiál celkem						21 091,35
montážní práce celkem				10 588,00		
Elektroinstalace chodba						
Kabel CYKY 3C*1,5	m	20	27,00	540,00	18,00	360,00
Kabel CYKY 3C*2,5	m	40	27,00	1 080,00	28,00	1 120,00
Drážka 25*20	m	18	82,00	1 476,00	18,00	324,00
součet						1 804,00
podružný materiál	%					90,20
materiál celkem						1 894,20
montážní práce celkem				3 096,00		

ROZPOČET	
elektroinstalace	
nosný materiál	30 021,60
montážní práce	17 362,00
elektroinstalace celkem	47 383,60
režie	500,00
výchozí revize	300,00
celkem bez DPH	48 683,60

Stavekoservis úprava ubytování						
Elektroinstalace						
Popis	Jedn.	Množ.		montáž		materiál
Elektroinstalace						
krabice KÚ 68	ks	2	52,00	104,00	10,00	20,00
Kabel CYKY 3C*1,5	m	58	27,00	1 566,00	18,00	1 044,00
Kabel CYKY 3C*2,5	m	29	27,00	783,00	28,00	812,00
Vodič CY 4 žl.zel.	m	14	27,00	378,00	18,00	252,00
Zásuvka domovní Tango 5518A-A2349	ks	2	82,00	164,00	127,00	254,00
připojení VZT	ks	2	400,00	800,00	1 430,00	2 860,00
připojení bojleru	ks	2	400,00	800,00	32,00	64,00
připojení osoušec	ks	3	400,00	1 200,00	32,00	96,00
Světítko nástěnné s pohybovým čidlem	ks	11	330,00	3 630,00	1 286,00	14 146,00
Pohybové čidlo	ks		380,00	-	1 146,00	-
Pomocné práce sekání	kpl	1	2 032,00	2 032,00		-
úpravy rozváděče, doplnění proudových chráničů a jističů	ks	1	2 269,00	2 269,00	6 680,00	6 680,00
součet						26 228,00
podružný materiál	%					1 311,40
materiál celkem						27 539,40
montážní práce celkem				13 726,00		
Elektroinstalace chodba						
Kabel CYKY 3C*1,5	m	20	27,00	540,00	18,00	360,00
Kabel CYKY 3C*2,5	m	60	27,00	1 620,00	28,00	1 680,00
Drážka 25*20	m	18	82,00	1 476,00	18,00	324,00
součet						2 364,00
podružný materiál	%					118,20
materiál celkem						2 482,20
montážní práce celkem				3 636,00		

STAVEKO-SERVIS s.r.o.

22012

COP Sezimovo Ústí - Sociály blok D

Elektroinstalace část E

ROZPOČET

elektroinstalace

nosný materiál

11 317,95

montážní práce

8 607,06

elektroinstalace celkem

19 924,95

režie

500,00

výchozí revize

800,00

celkem bez DPH

21 224,95

Stavekoservis úprava ubytování

Elektroinstalace

Popis	Jedn.	Množ.		montáž		materiál
Elektroinstalace						
krabice KU 68	ks	1	52,00	52,00	10,00	10,00
Kabel CYKY 3C*1,5	m	16	27,00	432,00	18,00	288,00
Kabel CYKY 3C*2,5	m	12	27,00	324,00	28,00	336,00
Vodič CY 4 ž.žel.	m	7	27,00	189,00	18,00	126,00
Zásuvka domovní Tango 5518A-A2349	ks	1	82,00	82,00	127,00	127,00
připojení VZT, časový spínač	ks	1	400,00	400,00	1 430,00	1 430,00
připojení bojleru	ks	1	400,00	400,00	32,00	32,00
připojení osoušeč	ks	2	400,00	800,00	32,00	64,00
Svítilno nástěnné s polybovým čidlem	ks	2	330,00	660,00	1 286,00	2 572,00
Pohybové čidlo	ks		380,00	-	1 146,00	-
Pomocné práce sekání	kpl	1	1 592,00	1 592,00		-
úpravy rozváděče, doplnění proudových chráničů a jističů	ks	1	1 636,00	1 636,00	4 834,00	4 834,00
součet						9 819,00
podružný materiál	%					490,95
materiál celkem						10 309,95
montážní práce celkem				6 567,00		
Elektroinstalace chodba						
Kabel CYKY 3C*1,5	m	15	27,00	405,00	18,00	270,00
Kabel CYKY 3C*2,5	m	15	27,00	405,00	28,00	420,00
Drážka 25*20	m	15	82,00	1 230,00	18,00	270,00
součet						960,00
podružný materiál	%					48,00
materiál celkem						1 008,00
montážní práce celkem				2 040,00		

podstata: VÝROB. ÚPRAV – Družčovicetř 421, 381 02 Sesimovo Újed
 Objednatel: STAVECO-SEKVIS s.r.o.
 Zhotovitel: COP - část A
 Stavba:

Nazev	Mj	Množství	Cena	Cena celkem
Demontáž WC	kus	2,000	305,00	610,00
Demontáž umyvadel	kus	6,000	153,00	918,00
Demontáž potrubí	soubor	1,000	1 710,00	1 710,00
Potrubí odpadní HT 110	m	10,000	752,00	7 520,00
Potrubí odpadní HT 70	m	12,000	385,00	4 620,00
Potrubí odpadní HT 50	m	21,000	302,00	6 342,00
Čistící kus HT 110	kus	2,000	150,00	300,00
Napojení na stávající rozvod DN 110	kus	4,000	435,00	1 740,00
Napojení na stávající rozvod DN 70	kus	8,000	416,00	3 328,00
Vyvedení a upevnění výpustek DN 50	kus	8,000	101,00	808,00
Vyvedení a upevnění výpustek DN 110	kus	2,000	148,00	296,00
Vsazení odbočky do odpadního potrubí DN 110	kus	2,000	680,00	1 360,00
Zkouška těsnosti kanalizačního potrubí	m	43,000	26,00	1 118,00
Potrubí vodovodní PPR DN 20	m	52,000	229,00	11 908,00
Potrubí vodovodní PPR DN 25	m	8,000	279,00	2 232,00
Izolace potrubí PPR	m	60,000	24,00	1 440,00
Tlaková zkouška vodovodního potrubí	m	60,000	10,00	600,00
Proplach a desinfekce vodovodního potrubí	m	60,000	21,00	1 260,00
Přechod DGK 20x1/2"	kus	10,000	92,00	920,00
Šroubení mosaz 1/2"	kus	6,000	103,00	618,00
Přechod BJ 20x3/4"	kus	4,000	123,00	492,00
Kohout kulový	kus	4,000	252,00	1 008,00
Zavření a otevření potrubí při opravách	kus	6,000	190,00	1 140,00
Spojka GEBO Js 3/4"	kus	2,000	432,00	864,00
Nástěňka PPR 20	kus	24,000	82,00	1 968,00
Vyvedení a upevnění výpustek DN 20	kus	24,000	126,00	3 024,00
Vsazení odbočky vodovodního potrubí DN 25	kus	4,000	902,00	3 608,00
Splachovací komplet Geberit pro WC	kus	2,000	4 762,00	9 524,00
Montáž splachovacího kompletu pro WC	kus	2,000	996,00	1 992,00
Ovládací tlačítko Samba	kus	2,000	1 358,00	2 716,00
Montáž ovládacího tlačítka	kus	2,000	129,00	258,00
Sedátko WC	kus	2,000	561,00	1 122,00
WC závěsné keramické	kus	2,000	1 948,00	3 896,00
Roháček	kus	7,000	198,00	1 386,00
Připojovací hadička	kus	7,000	99,00	693,00
Umyvadlo keramické	kus	6,000	2 719,00	16 314,00
Montáž umyvadla na šrouby do zdiva	kus	6,000	684,00	4 104,00
Sifon umyvadlový	kus	6,000	372,00	2 232,00
Baterie umyvadlová stojánková	kus	6,000	1 298,00	7 788,00
Click-clack	kus	6,000	436,00	2 616,00
Baterie sprchová	kus	4,000	1 588,00	6 352,00
Sprchová sestava	kus	4,000	785,00	3 140,00
Montáž sprchových baterií	kus	4,000	389,00	1 556,00
Montáž sprchových setů	kus	4,000	361,00	1 444,00
Demontáž ohřivačů vody	kus	2,000	377,00	754,00
Montáž ohřivačů vody	kus	2,000	1 526,00	3 052,00
Demontáž osušiče rukou	kus	2,000	312,00	624,00
Montáž osušiče rukou	kus	2,000	454,00	908,00
Demontáž zásobníku na tekuté mýdlo	kus	6,000	103,00	618,00
Montáž zásobníku na tekuté mýdlo	kus	6,000	160,00	960,00
Demontáž zásobníku toaletního papíru	kus	2,000	74,00	148,00
Montáž zásobníku toaletního papíru	kus	2,000	160,00	320,00
Úprava VZI včetně vyústění do podhledu	soubor	1,000	1 851,00	1 851,00
Demontáž otopného tělesa	kus	1,000	310,00	310,00
Montáž otopného tělesa	kus	1,000	712,00	712,00
Napojení na stávající rozvod potrubí ÚT	kus	2,000	1 215,00	2 430,00
Potrubí měď 18x1	m	12,000	404,00	4 848,00
Potrubí měď 15x1	m	8,000	357,00	2 856,00
Izolace potrubí ÚT	m	20,000	24,00	480,00
Vypuštění vody z topného systému	soubor	1,000	739,00	739,00
Napuštění topného systému	soubor	1,000	1 218,00	1 218,00
Tlaková zkouška potrubí ÚT	m	20,000	13,00	260,00
Přechod ocel-měď DN 18	kus	4,000	104,00	416,00
Připomocné práce, sekání	soubor	1,000	5 244,00	5 244,00
Přesun hmot, doprava	%	7,000	700,00	4 900,00
Celkem bez DPH				162 533,00

Investor: VOŠ, PŠ, ODP - Budějovická #21, 301 02 Bezděvov-Mlad
 Objednatel:
 Zhotovitel: STAVBICO-SERVIS s.r.o.
 Stavba: ODP - část B

Název	Mj	Množství	Cena	Cena celkem
Demontáž WC	kus	5,000	305,00	1 525,00
Demontáž umyvadel	kus	3,000	153,00	459,00
Demontáž potrubí	soubor	1,000	1 710,00	1 710,00
Potrubí odpadní HT 110	m	12,000	752,00	9 024,00
Potrubí odpadní HT 70	m	6,000	385,00	2 310,00
Potrubí odpadní HT 50	m	16,000	302,00	4 832,00
Čistič kus HT 110	kus	1,000	150,00	150,00
Napojení na stávající rozvod DN 110	kus	2,000	435,00	870,00
Vyvedení a upevnění výpustek DN 50	kus	8,000	101,00	808,00
Vyvedení a upevnění výpustek DN 110	kus	5,000	148,00	740,00
Vsazení odbočky do odpadního potrubí DN 110	kus	2,000	680,00	1 360,00
Zkouška těsnosti kanalizačního potrubí	m	43,000	26,00	1 118,00
Potrubí vodovodní PPR DN 20	m	44,000	229,00	10 076,00
Potrubí vodovodní PPR DN 25	m	10,000	279,00	2 790,00
Izolace potrubí PPR	m	54,000	24,00	1 296,00
Tlaková zkouška vodovodního potrubí	m	54,000	10,00	540,00
Proplach a desinfekce vodovodního potrubí	m	54,000	21,00	1 134,00
Přechod DGK 20x1/2"	kus	8,000	92,00	736,00
Šroubení mosaz 1/2"	kus	6,000	103,00	618,00
Přechod BJ 20x3/4"	kus	4,000	123,00	492,00
Kohout kulový	kus	4,000	252,00	1 008,00
Zavření a otevření potrubí při opravách	kus	6,000	190,00	1 140,00
Spojka GEBO Js 3/4"	kus	2,000	432,00	864,00
Nástěnka PPR 20	kus	19,000	82,00	1 558,00
Vyvedení a upevnění výpustek DN 20	kus	19,000	126,00	2 394,00
Vsazení odbočky vodovodního potrubí DN 25	kus	4,000	902,00	3 608,00
Splachovací komplet Geberit pro WC	kus	4,000	4 762,00	19 048,00
Montáž splachovacího kompletu pro WC	kus	4,000	996,00	3 984,00
Ovládací tlačítko Samba	kus	4,000	1 358,00	5 432,00
Montáž ovládacího tlačítka	kus	4,000	129,00	516,00
Sedátko WC	kus	4,000	561,00	2 244,00
WC závěsné keramické	kus	4,000	1 948,00	7 792,00
Roháček	kus	17,000	198,00	3 366,00
Připojovací hadička	kus	17,000	99,00	1 683,00
Umyvadlo keramické TWINS Kolo	kus	5,000	2 719,00	13 595,00
Montáž umyvadla na šrouby do zdiva	kus	5,000	684,00	3 420,00
Sifon umyvadlový	kus	5,000	372,00	1 860,00
Baterie umyvadlová stojánková	kus	5,000	1 298,00	6 490,00
Click-clack	kus	5,000	436,00	2 180,00
Pisoár Golem automat se splachovačem	kus	3,000	12 540,00	37 620,00
Montáž pisoáru	kus	3,000	1 544,00	4 632,00
Sifon pisoárový	kus	3,000	447,00	1 341,00
Stěna pisoárová JIKA Split	kus	2,000	2 299,00	4 598,00
Demontáž ohřívačů vody	kus	2,000	377,00	754,00
Montáž ohřívačů vody	kus	2,000	1 526,00	3 052,00
Výlevka MIRA včetně podomítkového modulu	kus	1,000	9 185,00	9 185,00
Baterie výlevková	kus	1,000	1 383,00	1 383,00
Demontáž osušecí rukou	kus	2,000	312,00	624,00
Montáž osušecí rukou	kus	2,000	454,00	908,00
Demontáž zásobníku na tekuté mýdlo	kus	5,000	103,00	515,00
Montáž zásobníku na tekuté mýdlo	kus	5,000	160,00	800,00
Demontáž zásobníku toaletního papíru	kus	2,000	74,00	148,00
Montáž zásobníku toaletního papíru	kus	2,000	160,00	320,00
Úprava VZT včetně vyústění do podhledu	soubor	1,000	1 851,00	1 851,00
Demontáž otopného tělesa	kus	1,000	310,00	310,00
Montáž otopného tělesa	kus	1,000	712,00	712,00
Napojení na stávající rozvod potrubí UT	kus	2,000	1 215,00	2 430,00
Potrubí měď 18x1	m	12,000	404,00	4 848,00
Potrubí měď 15x1	m	8,000	357,00	2 856,00
Izolace potrubí UT	m	20,000	24,00	480,00
Vypuštění vody z topného systému	soubor	1,000	739,00	739,00
Napuštění topného systému	soubor	1,000	1 218,00	1 218,00
Tlaková zkouška potrubí UT	m	20,000	13,00	260,00
Přechod ocel-měď DN 18	kus	4,000	104,00	416,00
Připomocné práce, sekání	soubor	1,000	5 244,00	5 244,00
Přesun hmot, doprava	%	7,000	700,00	4 900,00
Celkem bez DPH				216 914,00

Investor: VOŠ, SŠ, COF - Čudějovická 421, 394 02 Stazimovo Ústí
 Objednavatel:
 Zhotovitel: STAVEKO-SERVIS s.r.o.
 Stavba: COF - část I:

Název	MJ	Množství	Cena	Celkem (Kč/m)
Demontáž WC	kus	1,000	305,00	305,00
Demontáž umyvadel	kus	1,000	153,00	153,00
Demontáž potrubí	soubor	1,000	1 710,00	1 710,00
Potrubí odpadní HT 110	m	8,000	752,00	6 016,00
Potrubí odpadní HT 70	m	2,000	385,00	770,00
Potrubí odpadní HT 50	m	8,000	302,00	2 416,00
Napojení na stávající rozvod DN 110	kus	2,000	435,00	870,00
Vývedení a upevnění výpustek DN 50	kus	2,000	101,00	202,00
Vývedení a upevnění výpustek DN 110	kus	2,000	148,00	296,00
Vsazení odbočky do odpadního potrubí DN 110	kus	1,000	680,00	680,00
Zkouška těsnosti kanalizačního potrubí	m	18,000	26,00	468,00
Potrubí vodovodní PPR DN 20	m	14,000	229,00	3 206,00
Potrubí vodovodní PPR DN 25	m	4,000	279,00	1 116,00
Izolace potrubí PPR	m	18,000	24,00	432,00
Tlaková zkouška vodovodního potrubí	m	18,000	10,00	180,00
Proplach a desinfekce vodovodního potrubí	m	18,000	21,00	378,00
Přechod DGK 20x1/2"	kus	2,000	92,00	184,00
Zavření a otevření potrubí při opravách	kus	4,000	190,00	760,00
Nástěnka PPR 20	kus	6,000	82,00	492,00
Vývedení a upevnění výpustek DN 20	kus	6,000	126,00	756,00
Vsazení odbočky vodovodního potrubí DN 25	kus	1,000	902,00	902,00
Splachovací komplet Geberit pro WC	kus	2,000	4 762,00	9 524,00
Montáž splachovacího kompletu pro WC	kus	2,000	996,00	1 992,00
Ovládací tlačítko Samba	kus	2,000	1 358,00	2 716,00
Montáž ovládacího tlačítka	kus	2,000	129,00	258,00
Sedátko WC	kus	2,000	561,00	1 122,00
WC závěsné keramické	kus	2,000	1 948,00	3 896,00
Provedení invalidní WC	kus	1,000	5 520,00	5 520,00
Roháček	kus	8,000	198,00	1 584,00
Připojovací hadička	kus	8,000	99,00	792,00
Umyvadlo keramické TWINS Kolo	kus	1,000	2 719,00	2 719,00
Montáž umyvadla na šrouby do zdiva	kus	1,000	684,00	684,00
Sifon umyvadlový	kus	1,000	372,00	372,00
Baterie umyvadlová stojánková	kus	1,000	1 298,00	1 298,00
Click-clack	kus	1,000	436,00	436,00
Umyvadlo invalidní Jika Deep	kus	1,000	2 495,00	2 495,00
Baterie umyvadlová invalidní	kus	1,000	3 049,00	3 049,00
Madlo Bemeta Help sklápěné nerez	kus	1,000	3 382,00	3 382,00
Madlo Jika univerzální pevné nerez	kus	1,000	2 302,00	2 302,00
Zrcadlo nad umyvadlo	kus	1,000	4 455,00	4 455,00
Demontáž ohřivačů vody	kus	1,000	377,00	377,00
Montáž ohřivačů vody	kus	1,000	1 526,00	1 526,00
Demontáž osoušeče rukou	kus	1,000	312,00	312,00
Montáž osoušeče rukou	kus	1,000	454,00	454,00
Přesun hmot, doprava	%	7,000	700,00	4 900,00
Celkem bez DPH				78 457,00

