

Šípová

730/1

W125 Šošůvka 3x 22-NA2X32Y 240
HOPE SI 40/33

W126 Šošůvka 3x 22-NA2X32Y 240
HOPE SI 40/33

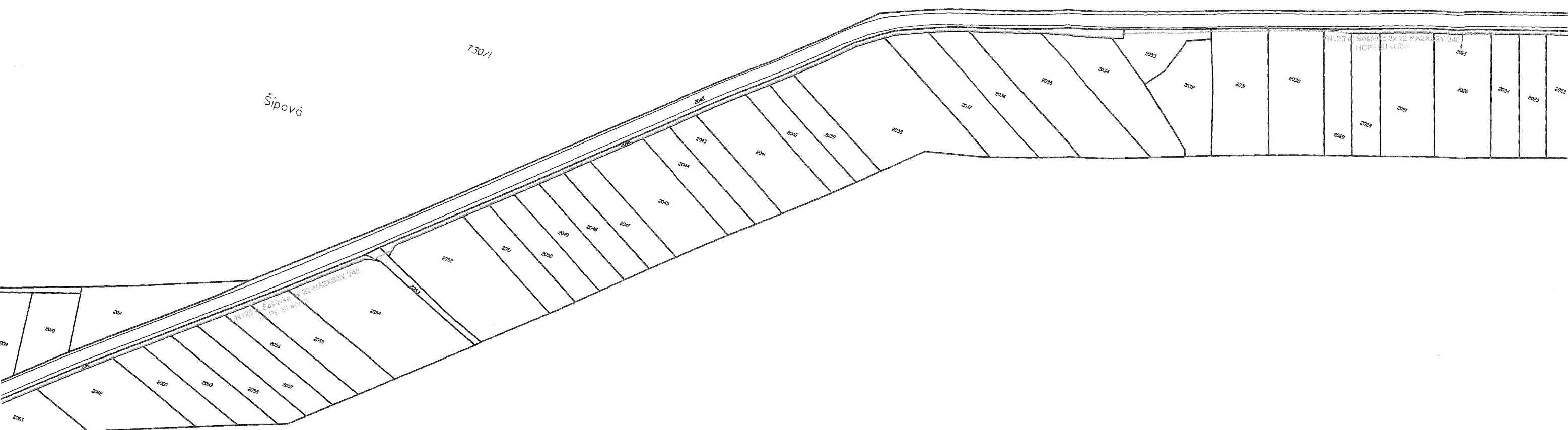

7

136/1

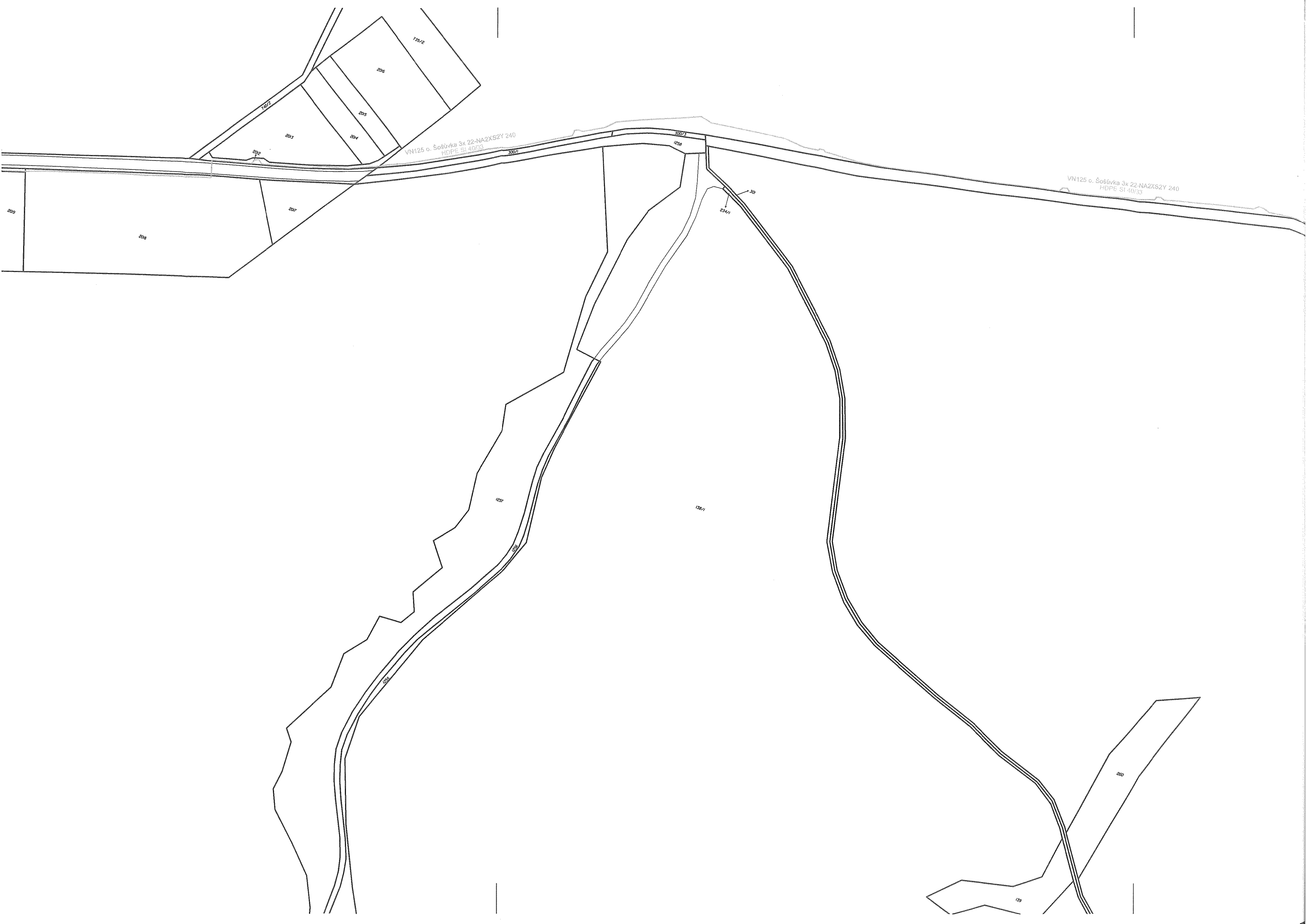

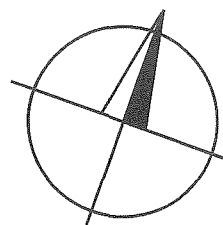
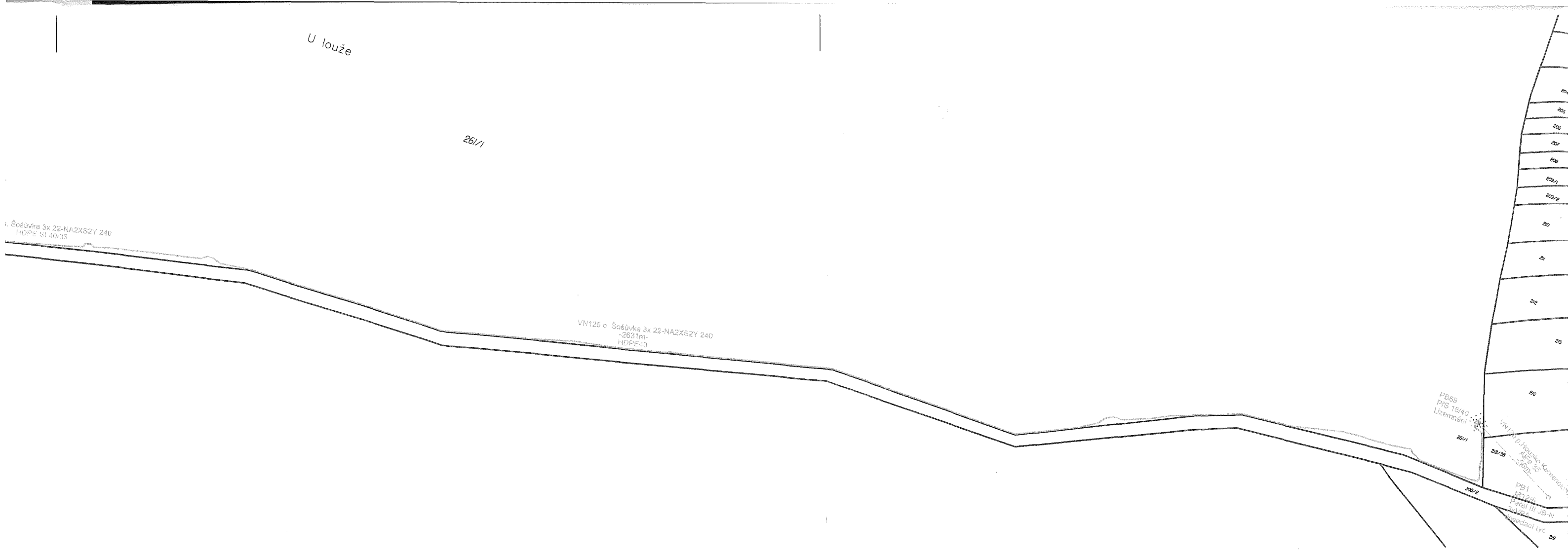

LEGENDA:

- kabelové vedení VN 22kV
- nadzemní holé vedení VN 22kV
- zemní páska
- - - - - telekom. kabel v HDPE chrániče
- ● ● betonový podpěrný bod VN
- příhradový stožár
- hranice parcel KN
- vnitřní malba katastru

AUTORIZACE:

VYPRACOVAL	[REDACTED]	ZOD. PROJEKTANT	[REDACTED]	[REDACTED]
ZHOTOVITEL PD	MONELA elektro s.r.o., Dobrovského 422/3, 682 01 Vyškov			
KRAJ	Jihomoravský	OKRES	Blansko	[REDACTED]
KATASTR. ÚZEMÍ	Holštejn [641367], Šošůvka [762938], Housko [787833]			
MÍSTO STAVBY	Šošůvka, Vysočany - Housko			
STAVEBNÍK	EG.D, a.s.	LIDICKÁ 1873/36, 602 00 BRNO		Č. STAVBY: 1040019710
NÁZEV STAVBY	VN125 o.Šošůvka, pb 34 - pb 69, kVN			DATUM: 11-2021
				FORMÁT: 6xA4
NÁZEV VÝKRESU	Příloha č. 1 - KATASTRÁLNÍ SITUAČNÍ VÝKRES			STUPEŇ PD:
				MĚŘÍTKO: 1:2000

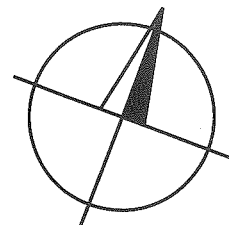
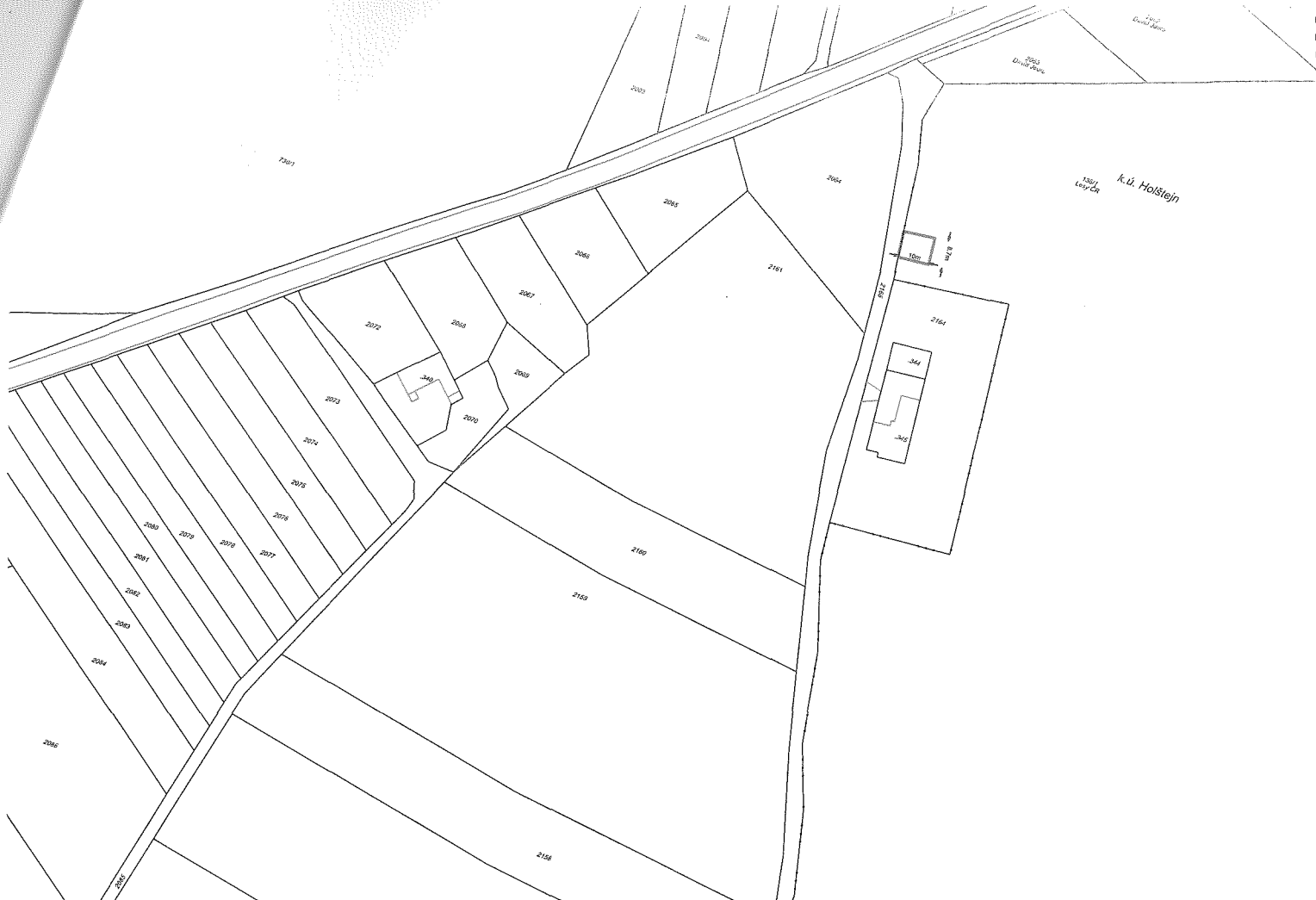

AUTORIZACE:

VÝMĚRY DOČASNÉHO DOTČENÍ PUPFL:

par. č. 261/1 (k. ú. Housko, LV 292) 3352 m²

par. č. 136/1 (k. ú. Holštejn, LV 26) 80 m²

VYPRACOVAL		ZOD. PROJEKTANT		
ZHOTOVITEL PD	MONELA elektro s.r.o., Dobrovského 422/3, 682 01 Vyškov			
KRAJ	Jihomoravský	OKRES	Blansko	
KATASTR. ÚZEMÍ	Holštejn [641367], Šošůvka [762938], Housko [787833]			
MÍSTO STAVBY	Šošůvka, Vysočany - Housko			
STAVEBNÍK	EG.D, a.s.	LIDICKÁ 1873/36, 602 00 BRNO		Č. STAVBY: 1040019710
NÁZEV STAVBY	VN125 o.Šošůvka, pb 34 - pb 69, kVN			DATUM: 11-2022
				FORMÁT: A4
				STUPEŇ PD:
NÁZEV VÝKRESU	Příloha č. 2 A – Předmět nájmu po dobu výstavby			MĚŘÍTKO: 1:2000
				Č. VÝKRESU: C.3/1

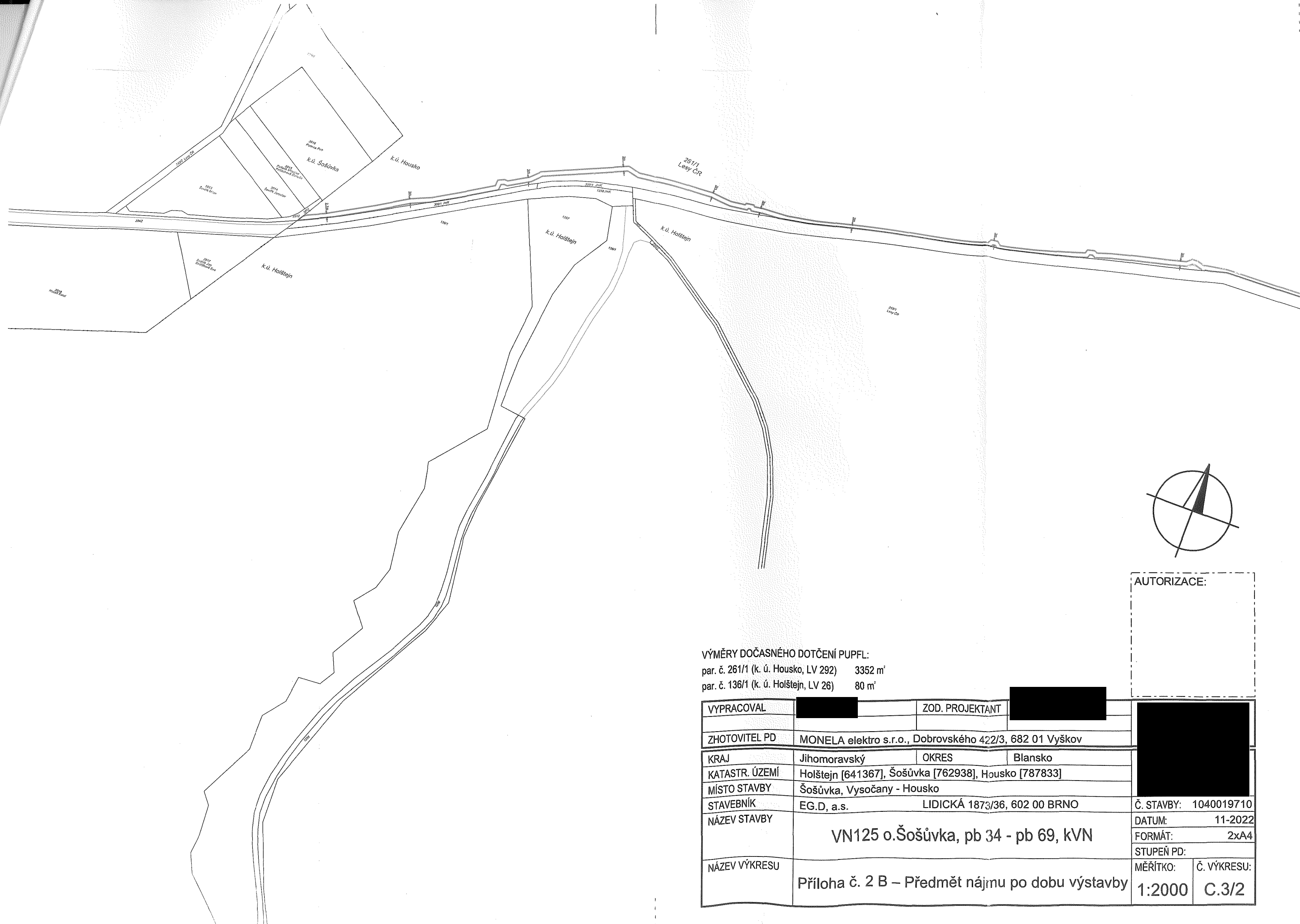

AUTORIZACE:

VÝMĚRY DOČASNÉHO DOTČENÍ PUPFL:
 par. č. 261/1 (k. ú. Housko, LV 292) 3352 m²
 par. č. 136/1 (k. ú. Holštejn, LV 26) 80 m²

VYPRACOVAL	[REDACTED]	ZOD. PROJEKTANT	[REDACTED]	[REDACTED]
ZHOTOVITEL PD	MONELA elektro s.r.o., Dobrovského 422/3, 682 01 Vyškov			
KRAJ	Jihomoravský	OKRES	Blansko	
KATASTR. ÚZEMÍ	Holštejn [641367], Šošůvka [762938], Housko [787833]			
MÍSTO STAVBY	Šošůvka, Vysočany - Housko			
STAVEBNÍK	EG.D, a.s.	LIDICKÁ 1873/36, 602 00 BRNO		Č. STAVBY: 1040019710
NÁZEV STAVBY	VN125 o.Šošůvka, pb 34 - pb 69, kVN			DATUM: 11-2022
NÁZEV VÝKRESU	Příloha č. 2 B – Předmět nájmu po dobu výstavby			FORMÁT: 2xA4
				MĚŘÍTKO: 1:2000



AUTORIZACE:

VÝMĚRY DOČASNÉHO DOTČENÍ PUPFL:
 par. č. 261/1 (k. ú. Housko, LV 292) 3352 m²
 par. č. 136/1 (k. ú. Holštejn, LV 26) 80 m²

VYPRACOVAL	[REDACTED]	ZOD. PROJEKTANT	[REDACTED]
ZHOTOVITEL PD	MONELA elektro s.r.o., Dobrovského 422/3, 682 01 Vyškov		
KRAJ	Jihomoravský	OKRES	Blansko
KATASTR. ÚZEMÍ	Holštejn [641367], Šošůvka [762938], Housko [787833]		
MÍSTO STAVBY	Šošůvka, Vysočany - Housko		
STAVEBNÍK	EG.D, a.s.	LIDICKÁ 1873/36, 602 00 BRNO	
NÁZEV STAVBY	VN125 o.Šošůvka, pb 34 - pb 69, kVN		
NÁZEV VÝKRESU	Příloha č. 2 C – Předmět nájmu po dobu výstavby		Č. STAVBY: 1040019 / 1 DATUM: 11-2011 FORMÁT: 2x STUPEŇ PD: MĚŘÍTKO: 1:2000 Č. VÝKRESU: C.3/

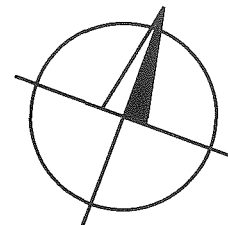
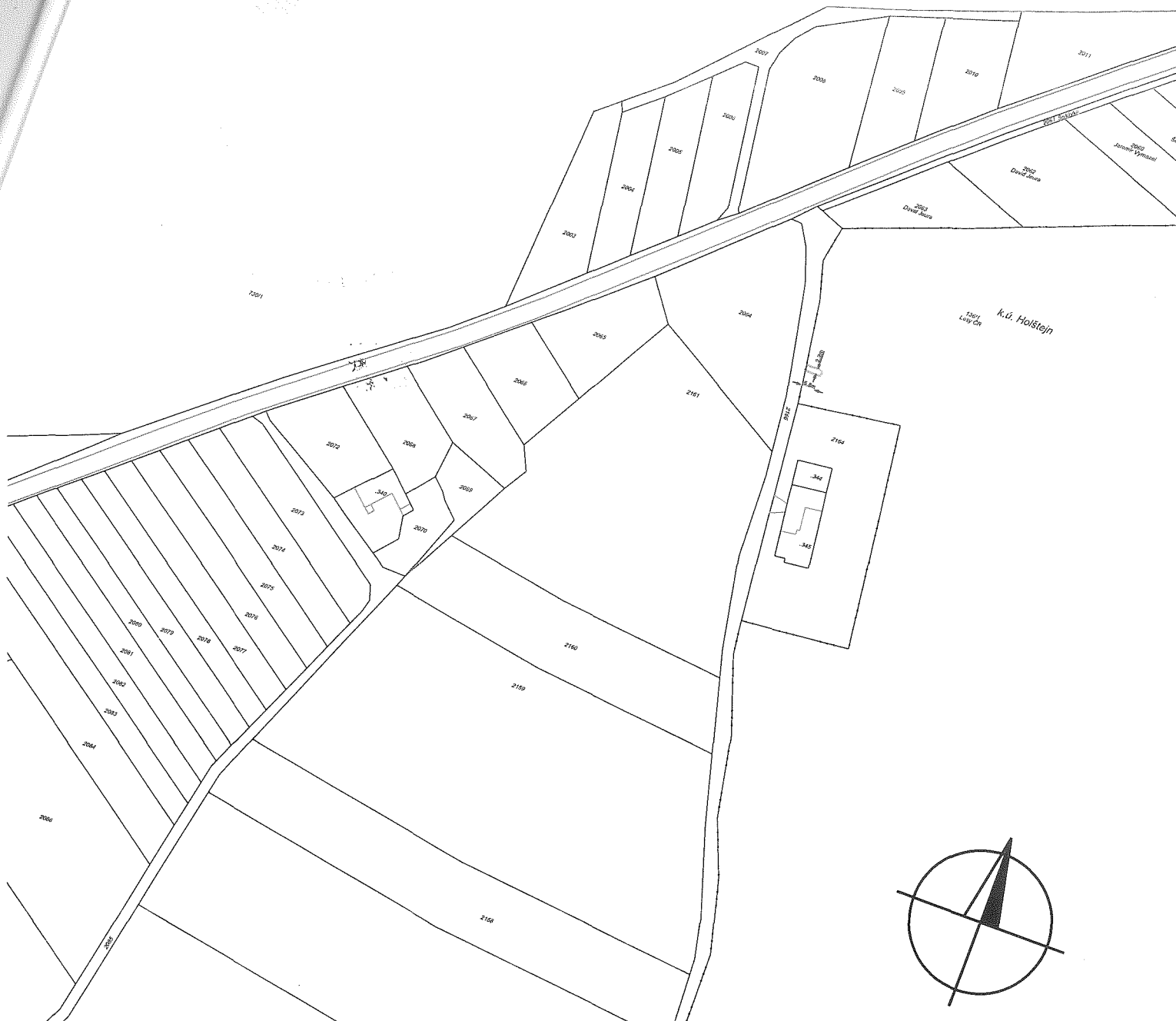

AUTORIZACE:

VÝMĚRY TRVALÉHO OMEZENÍ PUPFL:

par. č. 261/1 (k. ú. Housko, LV 292) 2384 m²

par. č. 136/1 (k. ú. Holštejn, LV 26) 13 m²

VYPRACOVAL	[REDACTED]	ZOD. PROJEKTANT	[REDACTED]	[REDACTED]
ZHOTOVITEL PD	MONELA elektro s.r.o., Dobrovského 422/3, 682 01 Vyškov			
KRAJ	Jihomoravský	OKRES	Blansko	
KATASTR. ÚZEMÍ	Holštejn [641367], Šošůvka [762938], Housko [787833]			
MÍSTO STAVBY	Šošůvka, Vysočany - Housko			
STAVEBNÍK	EG.D, a.s.	LIDICKÁ 1873/36, 602 00 BRNO		Č. STAVBY: 1040019710
NÁZEV STAVBY	VN125 o.Šošůvka, pb 34 - pb 69, KVN			DATUM: 11-2022
NÁZEV VÝKRESU	Příloha č. 3 A – Předmět nájmu po výstavbě			FORMÁT: 1xA4
				MĚŘÍTKO: 1:2000

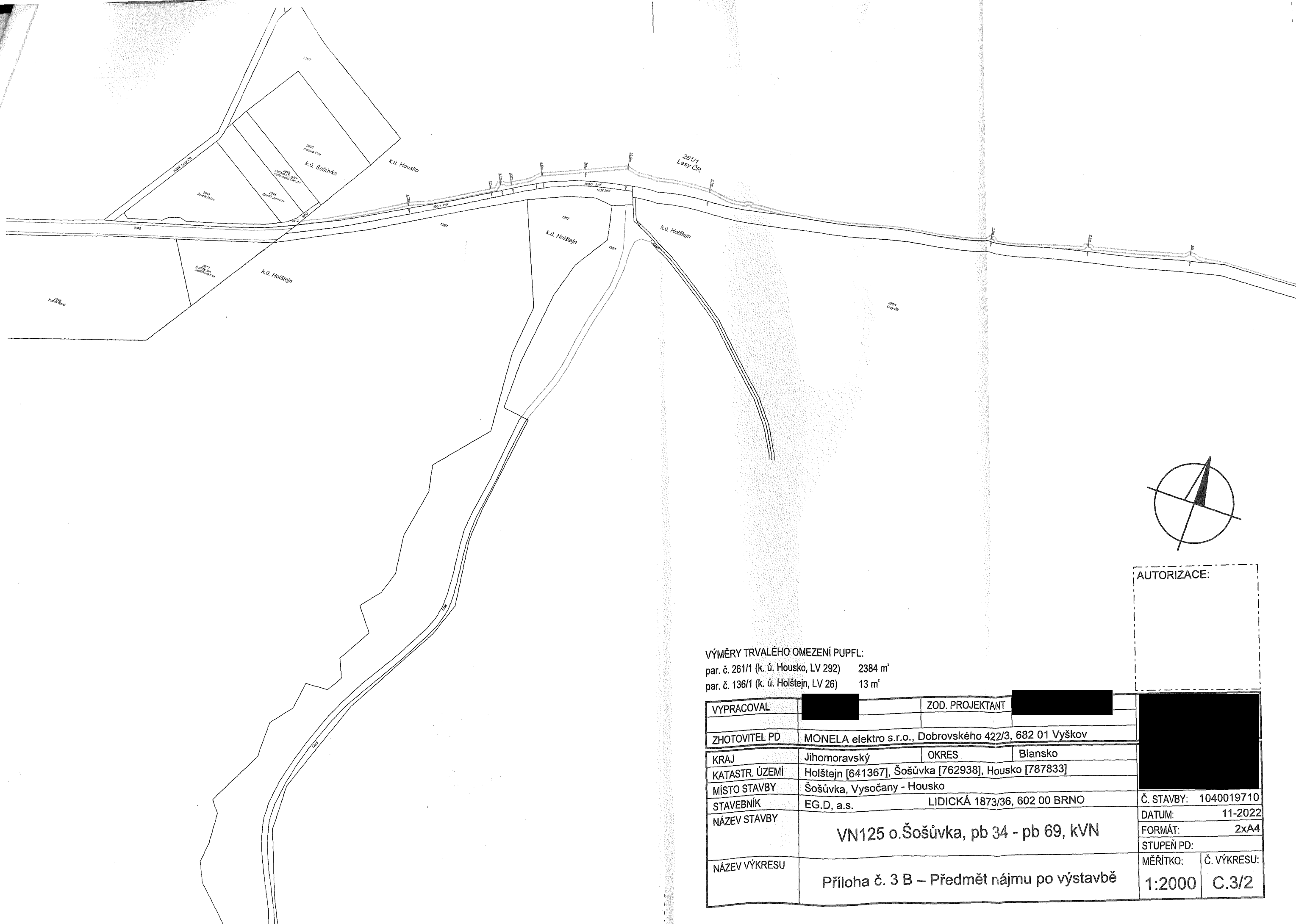

AUTORIZACE:

VÝMĚRY TRVALÉHO OMEZENÍ PUPFL:

par. č. 261/1 (k. ú. Housko, LV 292) 2384 m²
 par. č. 136/1 (k. ú. Holštejn, LV 26) 13 m²

VYPRACOVAL	[REDACTED]	ZOD. PROJEKTANT	[REDACTED]	[REDACTED]
ZHOTOVITEL PD	MONELA elektro s.r.o., Dobrovského 422/3, 682 01 Vyškov			
KRAJ	Jihomoravský	OKRES	Blansko	[REDACTED]
KATASTR. ÚZEMÍ	Holštejn [641367], Šošůvka [762938], Housko [787833]			
MÍSTO STAVBY	Šošůvka, Vysočany - Housko			
STAVEBNÍK	EG.D, a.s.	LIDICKÁ 1873/36, 602 00 BRNO		Č. STAVBY: 1040019710
NÁZEV STAVBY	VN125 o.Šošůvka, pb 34 - pb 69, kVN			DATUM: 11-2022
NÁZEV VÝKRESU	Příloha č. 3 B – Předmět nájmu po výstavbě			FORMÁT: 2xA4
				STUPEŇ PD:

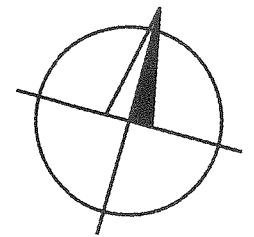

AUTORIZACE:

VÝMĚRY TRVALÉHO OMEZENÍ PUPFL:
 par. č. 261/1 (k. ú. Housko, LV 292) 2384 m²
 par. č. 136/1 (k. ú. Holštejn, LV 26) 13 m²

VYPRACOVAL	[REDACTED]	ZOD. PROJEKTANT	[REDACTED]
ZHOTOVITEL PD	MONELA elektro s.r.o., Dobrovského 422/3, 682 01 Vyškov		
KRAJ	Jihomoravský	OKRES	Blansko
KATASTR. ÚZEMÍ	Holštejn [641367], Šošůvka [762938], Housko [787833]		
MÍSTO STAVBY	Šošůvka, Vysočany - Housko		
STAVEBNÍK	EG.D, a.s.	LIDICKÁ 1873/36, 602 00 BRNO	
NÁZEV STAVBY	VN125 o.Šošůvka, pb 34 - pb 69, KVN		
NÁZEV VÝKRESU	Příloha č. 3 C – Předmět nájmu po výstavbě		
		Č. STAVBY:	1040019710
		DATUM:	11-2022
		FORMÁT:	2xA4
		STUPEŇ PD:	
		MĚŘÍTKO:	1:2000
		Č. VÝKRESU:	C.3/3

MĚSTSKÝ ÚŘAD BLANSKO
odbor životního prostředí

nám. Svobody 32/3, 678 01 Blansko
pracoviště: nám. Republiky 1316/1, 678 01 Blansko

Sp. zn.: SMBK 52722/2022 ŽP/PIJR
Čj.: MBK 54407/2022

účastníci řízení
(uvedení v rozdělovníku)

Vyřizuje: 
Tel.: 
E-mail: 
ID dat. schránky: ecmb355

Datum: 31.10.2022

ROZHODNUTÍ

**o dočasném odnětí a následném trvalém omezení v hospodaření
pozemků určených k plnění funkcí lesa (lesní pozemky)**

Účastníci řízení dle § 27 odst. 1 správního řádu :

1. MONELA elektro s.r.o., Dobrovského 422/3, 682 01 Vyškov, IČO: 07529091
2. Lesy České republiky, s.p., Přemyslova 1106/19, 500 08 Hradec Králové, IČO: 42196451,
doručovací adresa: Lesy České republiky, s.p., U Selkova 548, 679 21 Černá Hora

Městský úřad Blansko, odbor životního prostředí, orgán státní správy lesů (dále jen „městský úřad“), věcně a místně příslušný podle § 47 odst. 1 písm. a) a § 48 odst. 1 písm. d) zákona č. 289/1995 Sb., o lesích, ve znění pozdějších předpisů (dále jen „lesní zákon“) a v souladu se zákonem č. 500/2004 Sb., správní řád, ve znění pozdějších předpisů (dále jen „správní řád“), na základě řízení vedeném o žádosti společnosti EG.D, a.s., Lidická 1873/36, 602 00 Brno, IČO: 28085400, která je v řízení zastupována na základě plné moci společností MONELA elektro s.r.o., Dobrovského 422/3, 682 01 Vyškov, IČO: 07529091, o dočasném odnětí části o výměře 3352 m² z pozemku určeného k plnění funkcí lesa (lesní pozemek) p.č. 261/1 v k.ú. Housko, dále pak dočasné odnětí části o výměře 80 m² z lesního pozemku p.č. 136/1 v k.ú. Holštejn na dobu stavby „VN125 o. Šošůvka, pb 34 – pb 69, kVN“ od 01.04.2023 do 31.08.2023, a o následném trvalém omezení v hospodaření v celkovém rozsahu 2397 m² plochy výše citovaných lesních pozemků, a po zhodnocení všech shromážděných podkladů pro rozhodnutí,

1. povoluje dočasné odnětí částí lesních pozemků dle ust. § 13 odst. 1 a ust. § 16 odst. 1 a 2 lesního zákona v uvedeném rozsahu a na stanovenou dobu, tj. od 01.04.2023 do 31.08.2023 (doba výstavby).

obec	kat. území	z pozemku p.č.	výměra v ha	účel odnětí
Holštejn	Holštejn	136/1	0,008 ha	novostavba kabelového vedení
Vysočany	Housko	261/1	0,3352 ha	novostavba kabelového vedení

1. následně trvalé omezení ve využívání lesních pozemků pro plnění produkčních funkcí lesa dle ust. § 13 odst. 1 lesního zákona v uvedeném rozsahu.

obec	kat. území	z pozemku p.č.	výměra v ha	účel omezení
Holštejn	Holštejn	136/1	0,0013 ha	provoz kabelového vedení
Vysočany	Housko	261/1	0,2384 ha	provoz kabelového vedení

2. stanovuje, podle § 16 odst. 2 písm. f) lesního zákona, následující podmínky, za kterých se odnětí povoluje:

- budou dodržovány základní povinnosti ochrany lesních pozemků uvedené v § 13 lesního zákona,
- za hranicí odnětí nebude dotčen přilehlé lesní pozemky stavebním materiálem, stavební činností či odpadem.
- ke kolaudaci stavby bude provedena technická a biologická rekultivace dotčené části lesního pozemku.

3. stanovuje zmocněnci – společnosti MONELA elektro s.r.o., Dobrovského 422/3, 682 01 Vyškov, IČO: 07529091 výši poplatku podle příloh k lesnímu zákonu v souladu s ustanovením § 17 odst. 1 lesního zákona, za dočasné odnětí částí z lesních pozemků o celkové výměře 0,3432 ha v k.ú. Holštejn a Housko. Poplatek v souladu s ust. § 18 odst. 1 lesního zákona za dočasné odnětí se platí každoročně podle stanovené sazby, a to vždy nejpozději do konce kalendářního roku, v němž odnětí trvá, a to Celnímu úřadu pro Jihomoravský kraj, Koliště 17, 602 00 Brno, číslo účtu 8758-17721621/0710 pro dočasné odnětí (§ 18 odst.1 lesního zákona). Poplatek se stanovuje pro každý měsíc ve výši jedné dvanáctiny roční částky poplatku za každý, i započatý měsíc. Za období od 01.04.2023 do 31.08.2023 se jedná o úhradu za 5 měsíců v celkové výši 1 082,- Kč.

Konstantní symbol - bezhotovostní platby: 1148

Konstantní symbol - platby poštovní poukázkou : 1149

Variabilní symbol - u právnických osob: IČO

Z celkového poplatku 1 082,- Kč za dočasné odnětí částí z lesního pozemku připadá 40 % obci, v jejímž katastrálním území došlo k odnětí a 60 % Státnímu fondu životního prostředí.

Obci Holštejn připadá částka ve výši 10,- Kč a Státnímu fondu životního prostředí připadá částka 15,- Kč.

Obci Vysočany připadá částka ve výši 423,- Kč a Státnímu fondu životního prostředí připadá částka 634,- Kč.

Poplatek, který je příjmem obce, může být použit jen pro zlepšení životního prostředí v obci nebo pro zachování lesa (§17, odst. 4 lesního zákona).

Odůvodnění

Městský úřad, jako orgán státní správy lesů věcně a místně příslušný podle § 47 odst.1 písm. a) a podle § 48 odst. 1 písm. d) lesního zákona, v souladu s ustanovením § 44 odst. 1 správního řádu obdržel dne 30.09.2022 žádost společnosti EG.D, a.s., Lidická 1873/36, 602 00 Brno, IČO: 28085400, která je v řízení zastupována na základě plné moci společností MONELA elektro s.r.o., Dobrovského 422/3, 682 01 Vyškov, IČO: 07529091, o dočasném odnětí části o výměře 3352 m² z pozemku určeného k plnění funkcí lesa (lesní pozemek) p.č. 261/1 v k.ú. Housko, dále pak dočasné odnětí části o výměře 80 m² z lesního pozemku p.č. 136/1 v k.ú. Holštejn na dobu stavby „VN125 o. Šošůvka, pb 34 – pb 69, KVN“ od 01.04.2023 do 31.08.2023, a o následném trvalém omezení v hospodaření v celkovém rozsahu 2397 m² plochy výše citovaných lesních pozemků

Lesní pozemky p.č. 136/1 a 261/1 v k.ú. Holštejn a Housko jsou Katastrálním úřadem pro Jihomoravský kraj, Katastrálním pracovištěm Blansko zapsány na listu vlastnictví pro Českou republiku s právem hospodaření pro Lesy České republiky, s.p., Přemyslova 1106/19, Nový Hradec Králové, 500 08 Hradec Králové.

Žadatel doložil všechny náležitosti v souladu s vyhl. č. 77/1996 Sb., o náležitostech o odnětí nebo omezení a podrobnostech o ochraně pozemků určených k plnění funkcí lesa.

Městský úřad v souladu s ustanovením § 44 odst. 1 správního řádu oznámil v dopise ze dne 21.10.2022 pod č.j. MBK 52773/2022 všem jemu známým účastníkům řízení zahájení správního řízení o dočasném odnětí lesních pozemků na dobu stavby od 01.04.2023 do 31.08.2023 a následném trvalém omezení v hospodaření části z lesních pozemků v k.ú. Holštejn a Housko. Současně usnesením ze dne 21.10.2022 stanovil městský úřad účastníkům řízení lhůtu pro uplatnění námitek či doplnění nových důkazů. V této lhůtě městský úřad, ze strany účastníků řízení, neobdržel žádné nové podání či doplnění k věci.

Městský úřad ve věci této stavby vydal dne 28.06.2022 pod č.j. MBK 32179/2021 dle § 14 odst. 2 lesního zákona závazné stanovisko se stanovením podmínek.

Roční poplatek za dočasné odnětí části z lesního pozemku stanovil správní orgán podle vzorce I. uvedeném v příloze k lesnímu zákonu následujícím způsobem:

$OLP = PP \cdot CD \cdot f$ (Kč na 1 ha)

$OLP = 6,3 \times 858 \times 1,4 \times 0,3432$

$OLP = 2\,597$ Kč

OLP . . . poplatek za dočasné odnětí lesních pozemků

PP průměrná roční potencionální produkce lesů v ČR = 6,3 m³ na 1 ha

CD . . . průměrná cena dřeva na odvozním místě pro rok 2022 = 858,- Kč za 1 m³

f faktor ekologické váhy lesa – 1,4 (pro les hospodářský)

Městský úřad ve výroku rozhodnutí stanovil podmínky dle ustanovení § 16 odst. 2 písm. f) lesního zákona, za kterých se odnětí povoluje a které je nezbytné dodržet.

Městský úřad podrobně posoudil a zhodnotil podanou žádost a dospěl k jednoznačnému závěru, že navrhovaná žádost je důvodná. Z těchto důvodů bylo ve věci podané žádosti rozhodnuto městským úřadem ve správním řízení tak, jak je uvedeno ve výroku rozhodnutí.

Poučení o odvolání

Proti tomuto rozhodnutí se lze dle § 81 a následujících správního řádu, do 15 dnů od jeho doručení odvolat ke Krajskému úřadu Jihomoravského kraje, Žerotínovo nám. 3/5, 602 00 Brno, podáním učiněným u zdejšího úřadu v Blansku.

Lhůta pro podání odvolání se počítá ode dne následujícího po doručení písemného vyhotovení rozhodnutí, nejpozději však po uplynutí desátého dne ode dne, kdy bylo nedoručené a uložené rozhodnutí připraveno k vyzvednutí.

Odvolání se podává s potřebným počtem stejnopisů tak, aby jeden stejnopis zůstal správnímu orgánu a aby každý účastník dostal jeden stejnopis. K novým skutečnostem uvedeným v odvolání se přihlédne jen tehdy, pokud je účastník řízení nemohl uplatnit dříve.

Doručí se:

1. MONELA elektro s.r.o., Dobrovského 422/3, 682 01 Vyškov
2. Lesy České republiky, s.p., Přemyslova 1106/19, 500 08 Hradec Králové, IČO: 42196451, doručovací adresa: Lesy České republiky, s.p., U Selkova 548, 679 21 Černá Hora

Na vědomí:

Celní úřad pro Jihomoravský kraj, Koliště 17, 602 00 Brno (po nabytí právní moci)