

| OBJEDNATEL   | DODAVATEL   |
|--|---|
| Zdravotní pojišťovna ministerstva vnitra České republiky<br>Vinohradská 2577/178, PRAHA 3, PSČ: 130 00<br><small>Zapsána v OR Městského soudu v Praze 26.10.1992, oddíl A, vložka 7216</small><br><br>IČ objednatele: 47114304<br><br><b>OBJEDNATEL – fakturační adresa:</b><br>Zdravotní pojišťovna MV ČR<br>Vinohradská 2577/178<br>130 00 Praha 3 - Vinohrady | empira one s.r.o.<br>Anny Letenské 34/7<br>12000 Praha 2 - Vinohrady<br><br>IČ dodavatele: 24237981 |

**Objednáváme u Vás:** Notebooky:VZMR vyčleněná dle § 18 odst.3 ZZVZ, neboť se připravuje nadlimitníVZ

| Položka, předmět objednávky  | MJ | Množství   | Cena celkem s DPH     | Měna                          |    |
|--|----|------------|-----------------------|-------------------------------|----|
| Dell Latitude 5440 XCTO: i7-1365U, 14.0" FHD (1920x1080) Non-Touch, 32GB, 1TB, 4G eSIM, Windows 10/11 Pro, 5Y ProSupport Flex for Client Next Business Day Onsite Service (Laptop). Notebook A       |    | 1,00       | 45 902,56             | Kč                            |    |
| Dell Latitude 7440 XCTO: i7-1365U, Laptop 14.0" FHD (1920x1200) AG, SLP, No-Touch, 32GB, 1TB, 5G eSIM, Windows 10/11 Pro, 5Y ProSupport Flex for Client Next Business Day Onsite Service. Notebook B |    | 1,00       | 46 212,32             | Kč                            |    |
| Dell Latitude 7440 XCTO: i7-1365U, 2-in-1 14.0" FHD (1920x1200) AR+AS, Touch, 32 GB, 1 TB, 5G eSIM, Windows 10/11 Pro, 5Y ProSupport Flex for Client Next Business Day Onsite Service. Notebook C    |    | 4,00       | 193 038,56            | Kč                            |    |
| Dell Dock WD19S, 130W, Dikovací stanice k notebookům A, B, C   |    | 6,00       | 23 558,70             | Kč                            |    |
| <b>Celkem za objednávku bez DPH:</b>   |    | 255 134,00 | <b>DPH:</b> 53 578,14 | <b>Cena s DPH:</b> 308 712,14 | Kč |

**DODACÍ PODMÍNKY:**
**Datum plnění:** 11.05.2023

**Způsob dodání:**
**Adresa dodání zboží:** Praha

**Kontaktní osoba k převzetí dodávky:**

**FAKTURAČNÍ PODMÍNKY:**

Splatnost fakturace je 21 dnů od data doručení objednateli a počítá se k datu odepsání platby z BÚ objednatele. Ve vyúčtování uvádějte laskavě číslo objednávky, nebo přiložte její kopii.

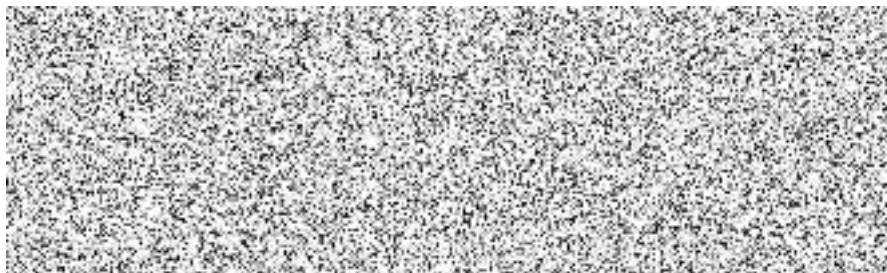
**Vystavil:**
**Schválil:**

AKCEPTAČNÍ DOLOŽKA OBJEDNÁVKY číslo: 2023 - FR0 - 04-0009 (\*)

\* Je vyžadována v případě, že hodnota objednávky překročí zákonný limit pro povinnost uveřejnění objednávky.

Objednatel i dodavatel berou na vědomí, že závazky vzniklé na základě objednávky převyšující 50 000 Kč bez DPH podléhají uveřejnění v Registru smluv dle zákona 340/2015 Sb. v platném znění a veškeré změny uveřejněné objednávky musí být učiněny pouze písemně a také uveřejněny v Registru smluv.

Dodavatel souhlasí s uveřejněním obsahu potvrzené objednávky v Registru smluv a je povinen plnit dle obsahu objednávky ve stanovené lhůtě, ale ne však dříve, než bude potvrzená objednávka uveřejněna.

Dodavatel (nejpozději do 14-ti dnů od akceptace objednávky) ověří, zda objednatel objednávku včetně akceptace řádně uveřejnil. Pokud se tak nestalo, je povinen objednávku včetně akceptace uveřejnit sám. O této skutečnosti se zavazuje informovat objednatele.

Za datum uzavření smlouvy se považuje den akceptace objednávky objednatelem dodavatelem, přičemž účinky smlouvy nastanou dnem jejího uveřejnění v Registru smluv.

Datum:

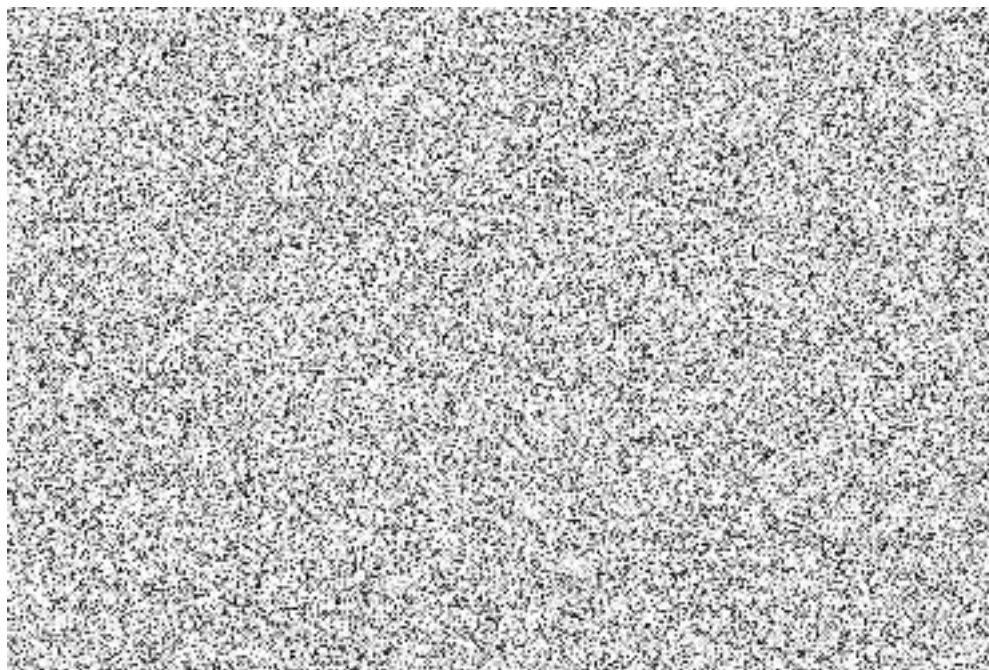

Jedno vyhotovení potvrzení objednávky vraťte laskavě ihned po stvrzení objednateli na shora uvedenou adresu, nebo ve formátu PDF na uvedený kontaktní mail, případně prostřednictvím datové schránky: **9swaix3**.