

Veřejná zakázka na dodávky:
„Stavebnice nákladního vozu pro ISŠ automobilní Brno“

KUPNÍ SMLOUVA





uzavřená podle ustanovení § 2079 a následujících zákona č. 89/2012 Sb., občanský zákoník,
ve znění pozdějších předpisů (dále jen „*občanský zákoník*“)

Smluvní strany

Integrovaná střední škola automobilní Brno, příspěvková organizace

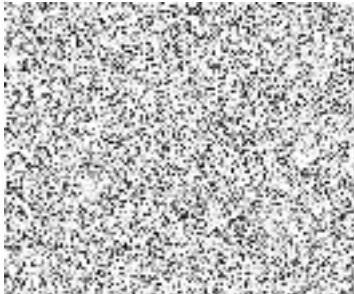
se sídlem: Křižíkova 106/15, 612 00 Brno
IČO: 00219321
DIČ: CZ00219321
zastoupená: Ing. Milanem Chylíkem, ředitelem
kontaktní osoba: 
telefon: 
e-mail: 
(dále jen „*kupující*“)

TRUCK TRADE spol. s r.o.

se sídlem: Evropská 677, 664 42 Modřice
IČO: 60717602
DIČ: CZ60717602
bankovní spojení: 
zastoupený: 
kontaktní osoba: 
telefon: 
e-mail: 
(dále jen „*prodávající*“)

I. Předmět smlouvy

1. Kupní smlouva je uzavřena na základě výsledků zadávacího řízení podlimitní veřejné zakázky s názvem: „**Stavebnice nákladního vozu pro ISŠ automobilní Brno**“, které bylo realizováno v souladu se zákonem č. 134/2016 Sb., o zadávání veřejných zakázek, ve znění pozdějších

předpisů. Jednotlivá ujednání Kupní smlouvy tak budou vykládána v souladu se zadávacími podmínkami veřejné zakázky uvedenými ve výzvě k podání nabídek, se zadávací dokumentací včetně jejích příloh a v souladu s nabídkou prodávajícího podanou v zadávacím řízení na veřejnou zakázku.

2. Předmětem této smlouvy je prodej a koupě kompletního nákladního vozidla v rozloženém stavu, tzn. souboru nových a nepoužitých dílů na stavbu silničního motorového nákladního vozidla kategorie N3G dle Přílohy č. 1 této smlouvy – Specifikace předmětu koupě (dále jen „**předmět koupě**“). Z těchto dílů proběhne následně v rámci praktické výuky sestavení kompletního provozuschopného vozidla technicky způsobilého provozu na pozemních komunikacích žáky a studenty zadavatele.
3. Dále je předmětem smlouvy
 - dodávka souboru věcí na místo plnění“;
 - veškeré právními předpisy předepsané vybavení pro provoz daného vozidla (např. autolékárnička apod.);
 - spolupráce, účast a dohled při sestavování nákladního vozu žáky a studenty zadavatele
 - seřízení kompletního podvozku u dodavatele/výrobce;
 - provedení potřebných kontrol a dalších činností nutných k uvedení vozidla do provozu dle platných právních norem;
 - zápis všech doplňků podléhajících homologaci nebo schválení do technického průkazu Vozidla;
 - předání potřebných dokladů nezbytných k montáži a uvedení vozidla do provozu (technický průkaz silničního motorového vozidla určeného k dostavbě a COC list);
 - odborná technická stáž (školení) studentů a pedagogů ve výrobním závodě a školícím středisku dodavatele v rozsahu 5 vyučovacích dnů a počtu 10 studentů a 2 pedagogů.

Realizace (stavba) projektu bude probíhat za účasti odborného technického dozoru dodavatele při realizaci projektu (stavby vozidla), / odborná technická stáž (školení) studentů a pedagogů ve výrobním závodě a školícím středisku dodavatele v rozsahu 5 vyučovacích dnů a počtu 10 studentů a 2 pedagogů, dodavatel zodpovídá za celkovou diagnostickou kontrolu a správnost zkompletovaného vozidla, které je plně provozuschopné.

4. Účelem této smlouvy je uspokojení potřeby kupujícího spočívající v získání kompletního vozidla v rozloženém stavu, jehož následné složení bude sloužit pro praktickou výuku žáků a studentů zadavatele.

II. Práva a povinnosti smluvních stran

1. Prodávající se zavazuje řádně a včas odevzdat kupujícímu předmět koupě, včetně všech dokladů, které se k předmětu koupě vztahují, a umožní mu nabýt k němu vlastnické právo.
2. Kupující se zavazuje předmět koupě řádně a včas převzít a zaplatit za něj prodávajícímu kupní cenu.
3. Prodávající prohlašuje, že je oprávněným k přijetí všech závazků vyplývajících z této smlouvy.

III. Doba plnění

1. Prodávající se zavazuje odevzdat kupujícímu celý předmět koupě **nejpozději do 330 dnů od účinnosti této smlouvy**. Doklady k předmětu koupě předá prodávající kupujícímu při odevzdání předmětu koupě.
2. Prodávající nejpozději 5 pracovních dnů přede dnem, kdy bude připraven předmět koupě k předání kupujícímu, oznámí kupujícímu tuto skutečnost a dohodne s ním podrobnosti předání předmětu koupě.

IV. Kupní cena

1. Celková kupní cena za předmět koupě včetně všech součástí a příslušenství dle této smlouvy je sjednána ve výši

"[Bude doplněno před uzavřením smlouvy]"

<i>Cena celkem v Kč bez DPH:</i>	<i>3.520 000 Kč bez DPH</i>
<i>Sazba DPH/výše DPH v Kč:</i>	<i>sazba DPH 21 %/ výše DPH v Kč 739 200 Kč</i>
<i>Cena celkem v Kč s DPH:</i>	<i>4 259 200 Kč s DPH</i>

Kupní cena je sjednána jako cena pevná a úplná, přičemž obsahuje veškeré náklady spojené s dodáním zboží kupujícímu a se splněním veškerých smluvních povinností prodávajícího podle této smlouvy. Pro vyloučení pochybností účastníci této smlouvy sjednávají, že kupní cena nebude ovlivněna jakýmkoli kolísáním cen, včetně inflace a kursových změn.

V. Platební podmínky

1. Podkladem pro platbu kupujícího je daňový doklad – faktura, který je prodávající oprávněn vystavit po předání a převzetí předmětu koupě. Podkladem pro vystavení daňového dokladu – faktury je protokol o předání a převzetí předmětu koupě dle čl. VII. odst. 3 smlouvy.
2. Splatnost daňového dokladu – faktury je 30 dnů od jejího doručení kupujícímu.
3. Daňový doklad – faktura musí obsahovat veškeré náležitosti daňového dokladu dle zákona č. 235/2004 Sb., o dani z přidané hodnoty, ve znění pozdějších předpisů, zákonem č. 563/1991 Sb. – o účetnictví, v platném znění a dle § 435 občanského zákoníku.
4. Kupující je oprávněn před uplynutím lhůty splatnosti vrátit daňový doklad – fakturu, pokud neobsahuje požadované náležitosti nebo obsahuje nesprávné cenové údaje. Oprávněným vrácením daňového dokladu – faktury, přestává běžet původní lhůta splatnosti. Opravená nebo přepracovaná faktura bude opatřena novou lhůtou splatnosti.
5. Zálohy kupující neposkytuje.

VI. Místo předání předmětu koupě

Místem předání předmětu koupě dle této smlouvy je sídlo kupujícího.

VII. Předání a převzetí předmětu koupě

1. Závazek prodávajícího předat předmět koupě řádně a včas je splněn odevzdáním bezvadného předmětu koupě kupujícímu ve lhůtě dle čl. III. smlouvy v místě sjednaném dle čl. VI. smlouvy.

2. Kupující při převzetí předmětu koupě provede:
 - a) kontrolu kompletnosti dodaného předmětu koupě (dodaného druhu a množství předmětu koupě)
 - b) vizuální kontrolu dodaného zboží, zda nedošlo k poškození zboží při přepravě
 - c) kontrolu kvality dodaného zboží
 - d) kontrolu dokladů dodaných se zbožím v českém jazyce (manuály, záruční listy apod.)
3. O řádném odevzdání a převzetí předmětu koupě dle této smlouvy sepíše prodávající s kupujícím protokol o předání a převzetí předmětu koupě dle této smlouvy. Kupující je povinen převzít od prodávajícího pouze takový předmět koupě dle této smlouvy, který je bez vad.
4. Předávací protokol **bude vyhotoven prodávajícím ve dvou stejnopisech**, jedno pro kupujícího a jedno pro prodávajícího.
5. Předávací protokol musí obsahovat
 - a) číslo a datum vyhotovení předávacího protokolu;
 - b) předmět smlouvy: dodávka dílů nákladního automobilu;
 - c) označení kupujícího a prodávajícího;
 - d) název této smlouvy a datum jejího uzavření včetně čísel a dat uzavření jejích případných dodatků;
 - e) název, typ a počet kusů zboží dle přílohy č. 1 této smlouvy, sériové číslo zboží nebo jiné číselné označení zboží (pokud existuje), cenu zboží v Kč bez DPH, výši DPH, cenu s DPH
 - f) datum a místo předání zboží;
 - g) jména a podpisy zástupců prodávajícího a kupujícího.
 - h) Prodávající odpovídá za to, že informace uvedené v předávacím protokolu odpovídají skutečnosti. Nebude-li předávací protokol obsahovat údaje uvedené v odst. 4 tohoto článku smlouvy, je kupující oprávněn převzetí zboží odmítnout, a to až do předání předávacího protokolu s výše uvedenými údaji.
6. Prodávající je vlastníkem předmětu koupě a nese nebezpečí škody na něm do nabytí vlastnického práva k předmětu koupě kupujícím. Kupující nabývá vlastnické právo k předmětu koupě, včetně všech dokladů, které se k předmětu koupě vztahují dle této smlouvy, v okamžiku převzetí předmětu koupě dle této smlouvy kupujícím.
7. Prodávající je povinen na vlastní náklady odvézt veškeré obaly předmětu koupě a obdobné materiály a dále postupovat v souladu se zákonem č. 541/2020 Sb., o odpadech, v platném znění, nedohodnou-li se smluvní strany jinak.

VIII. Práva z vadného plnění, záruka za jakost

1. Právo kupujícího z vadného plnění zakládá vada, kterou má věc při přechodu nebezpečí na kupujícího, byť se projeví až později. Právo kupujícího založí i později vzniklá vada, kterou prodávající způsobil porušením své povinnosti. Povinnosti prodávajícího ze záruky tím nejsou dotčeny.
2. Prodávající poskytuje na předmět koupě záruku, že je v bezvadném stavu a způsobilý k řádnému užívání v souladu s účelem této smlouvy po celou dobu trvání záruční doby. Prodávající poskytuje na předmět koupě dle této smlouvy a jeho součásti a doplňky následující záruky za jakost, přičemž

záruční doba začíná běžet od okamžiku převzetí kupujícím:

Poskytovaná záruka na dodané díly:	Délka trvání záruky
kompletního podvozku	12 měsíců
hnacího traktu	36 měsíců
ostatní díly vozidla	24 měsíců

3. Záruční doba začíná běžet dnem převzetí zboží kupujícím. Záruční doba se staví po dobu, po kterou nemůže kupující zboží řádně užívat pro vady, za které nese odpovědnost prodávající.
4. Pro nahlášení a odstraňování vad v rámci záruky platí podmínky uvedené v odst. 8 a násl. tohoto článku smlouvy.
5. Proávající prohlašuje, že záruka se vztahuje na každého dalšího vlastníka zboží dodaného dle této smlouvy, a to v plném rozsahu až do skončení záruční doby.
6. Kupující má právo z vadného plnění z vad, které má zboží při převzetí kupujícím, byť se vada projeví až později. Kupující má právo z vadného plnění také z vad vzniklých po převzetí zboží kupujícím, pokud je prodávající způsobil porušením své povinnosti. Projeví-li se vada v průběhu 6 měsíců od převzetí zboží kupujícím, má se zato, že dodaná věc byla vadná již při převzetí, neprokáže-li prodávající opak.
7. Vady zboží dle odst. 1 této smlouvy a vady, které se projeví během záruční doby, budou prodávajícím odstraněny bezplatně.
8. Veškeré vady zboží je kupující povinen uplatnit u prodávajícího bez zbytečného odkladu poté, kdy vadu zjistil, a to formou písemného oznámení (popř. e-mailem), obsahujícím co nejpodrobnější specifikaci zjištěné vady. Kupující bude vady zboží oznamovat na:
 - e-mail: 
 - adresu: TRUCK TRADE spol. s.r.o., Evropská 677, 664 42
 - do datové schránky: h6g8egKaždé takovéto nahlášení vady se považuje za řádné uplatnění vady kupujícím ve smyslu této smlouvy.
9. Kupující má právo na odstranění vady dodáním nové věci nebo opravou; je-li vadné plnění podstatným porušením smlouvy, má také právo od smlouvy odstoupit. Právo volby plnění má kupující.
10. Odstranění vady musí být provedeno do 30 dnů od oznámení této vady prodávajícímu, pokud se smluvní strany v konkrétním případě nedohodnou písemně jinak. Pokud prodávající vadu neodstraní ve stanovené lhůtě, je povinen kupujícímu poskytnout zdarma náhradní zboží o stejných nebo vyšších technických parametrech, a to až do doby předání opraveného zboží kupujícímu.
11. O průběhu opravy, odstranění vady, výměně zboží či zapůjčení zboží a věcech souvisejících sepíše prodávající a kupující zápis potvrzený oběma stranami, min. s těmito údaji: uvedení vadného zboží, popis vady, průběh vyřízení reklamace, konečný stav, data převzetí reklamace datum jejího vyřízení. Proávající je o těchto skutečnostech vždy povinen informovat kupujícího.
12. V případě výměny vadného zboží začíná na vyměněné zboží běžet nová záruční doba v délce dle odst. 1 tohoto článku smlouvy.

13. Prodávající je povinen uhradit kupujícímu škodu, která mu vznikla vadným plněním, a to v plné výši. Prodávající rovněž kupujícímu uhradí náklady vzniklé při uplatňování práv z vadného plnění.
14. Záruční servis vozidla bude probíhat standartně, jako u vozidla zakoupeného v kompletním stavu. Záruční servis bude prováděn v servisním středisku na adrese TRUCK TRADE spol. s.r.o., Evropská 677, 664 42

IX. Sankce

1. Bude-li kupující v prodlení s úhradou kupní ceny, je prodávající oprávněn účtovat kupujícímu smluvní úrok z prodlení 0,05 % dlužné částky za každý den prodlení a kupující je povinen takto požadovanou smluvní pokutu zaplatit.
2. Nesplní-li prodávající svůj závazek řádně a včas odevzdat předmět koupě dle této smlouvy, je kupující oprávněn požadovat po prodávajícím zaplacení smluvní pokuty ve výši 1000,- Kč za každý den prodlení, až do řádného odevzdání předmětu koupě a prodávající je povinen takto požadovanou smluvní pokutu zaplatit.
3. Nesplní-li prodávající svůj závazek řádně a včas odstranit vadu předmětu koupě dle této smlouvy, je kupující oprávněn požadovat po prodávajícím zaplacení smluvní pokuty ve výši 500,- Kč za každý den prodlení, až do řádného odstranění vady předmětu koupě a prodávající je povinen takto požadovanou smluvní pokutu zaplatit.
4. Smluvní pokuty a úroky z prodlení podle tohoto článku jsou splatné do 30 dnů ode dne, kdy povinná strana obdrží od strany oprávněně písemnou výzvu k zaplacení smluvní pokuty nebo úroku z prodlení, která bude obsahovat jejich vyčíslení.
5. Zaplacením smluvních pokut dle této smlouvy není dotčeno právo na náhradu škody vzniklé v příčinné souvislosti s jednáním, nejednáním či opomenutím druhé smluvní strany.

X. Ostatní ujednání

1. Tato smlouva a práva a povinnosti z ní vzniklá i výslovně touto smlouvou neupravená se řídí příslušnými ustanoveními občanského zákoníku.
2. Změnit nebo doplnit tuto smlouvu mohou smluvní strany pouze formou písemných dodatků, které budou vzestupně číslovány, výslovně prohlášeny za dodatek této smlouvy a podepsány oprávněnými zástupci smluvních stran. Za písemnou formu pro tento účel nebude považována výměna e-mailových zpráv.
3. Prodávající nemůže bez souhlasu kupujícího postoupit svá práva a povinnosti plynoucí ze smlouvy třetí osobě.
4. Tuto smlouvu lze ukončit dohodou smluvních stran. Dohoda o ukončení smluvního vztahu musí být písemná, jinak je neplatná. Za písemnou formu se v tomto případě nepovažuje e-mailová zpráva.
5. Od této smlouvy lze odstoupit v případě podstatného porušení povinností jednou smluvní stranou, jestliže je takové porušení povinností označeno za podstatné touto smlouvou nebo zákonem. Odstoupení je účinné dnem doručení písemného oznámení o odstoupení druhé smluvní straně.
6. Smluvní strany berou na vědomí, že kupující je osobou povinnou uveřejňovat smlouvy v registru smluv podle zákona č. 340/2015 Sb., o zvláštních podmínkách účinnosti některých smluv, uveřejňování těchto smluv a o registru smluv (dále jen „**zákon o registru smluv**“). Smluvní strany proto souhlasí s tím, že kupující je oprávněn uveřejnit celý obsah této smlouvy, a to i strojově čitelnou kopii stejnopisu smlouvy.
7. Tato smlouva je uzavřena dnem jejího podpisu smluvní stranou, která přijala nabídku – návrh

na uzavření smlouvy. **Smlouva nabude účinnosti uveřejněním v registru smluv podle zákona o registru smluv.**

8. Smlouva je vyhotovena ve dvou stejnopisech, z nichž každý má platnost originálu. Kupující obdrží jedno a prodávající také jedno vyhotovení smlouvy.
9. Smluvní strany se s obsahem smlouvy seznámily, souhlasí s ním a po přečtení prohlašují, že byla sepsána dle jejich pravé, dobrovolné a svobodně projevené vůle v souladu s veřejným pořádkem a dobrými mravy, na důkaz čehož připojují na konec smlouvy své podpisy.

Přílohy:

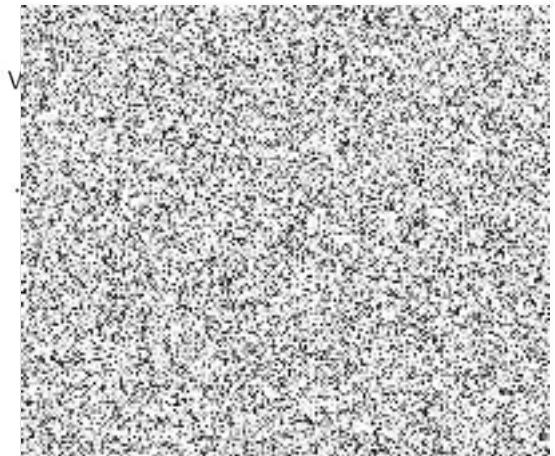
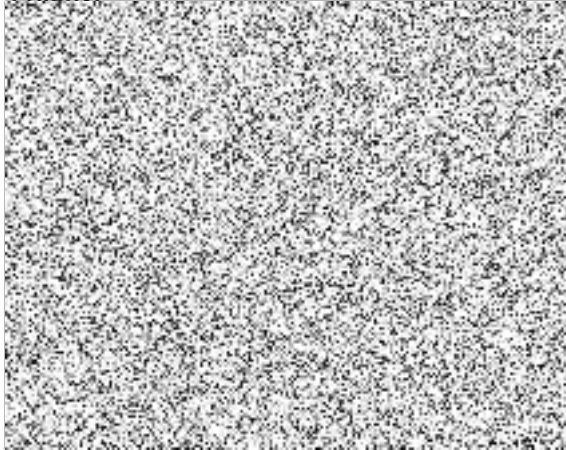

Příloha č. 1 Specifikace předmětu koupě:

Technická specifikace

Zadavatel stanovuje níže požadované minimální technické parametry předmětu plnění.

Parametry požadované zadavatelem		Parametry nabízené dodavatelem ANO/NE
Obecná specifikace		Obchodní název : Tatra Phoenix 8P6R23379
Kategorie motorového vozidla	N3G (dle přílohy č. 2 Vyhlášky č. 341/2014 Sb., a navazujících předpisů)	ANO
Počet náprav	2	ANO
Konfigurace pohonu	4x4 (trvalý pohon zadních kol, přední pohon připojitelný)	ANO
Umístění sedadla řidiče	levostranné provedení	ANO
Nástavba	podvozek k dostavbě (umístění nástavby bez použití pomocného mezi rámu)	ANO

Rozvor vozidla:	3700 mm	ANO
Výška automobilu	max 3 600 mm (při provozní hmotnosti)	3270 mm
Provozní hmotnost	min 9 000 kg	9160 Kg
Nejvyšší technicky přípustná hmotnost	min 18 000 kg - max 20 000 kg	20000 Kg
Nejvyšší technicky přípustná nosnost přední nápravy	min: 9 000 kg	9000 Kg
Nejvyšší technicky přípustná nosnost zadní nápravy	min 11 000 Kg	11500 Kg
Palivová nádrž	min 340 l , hliníková	340 l, hliníková
Nádrž ADBLue	min 45 l	45 l
Poháněcí soustava, podvozek		
Spalovací motor		
Uspořádání válců	R6	ANO
Palivo	motorová nafta	Motorová nafta
Emisní specifikace	min EURO 6-d	EURO 6-d
Objem spalovacího motoru	min 10 500 cm ³	10 837 cm ³

Výkon	min 330 kW	330 kW
Kroutící moment	min 2200 Nm	2200 Nm
Motorová brzda		ANO
Umístění sání vzduchu pro spalovací motor	za kabinou	ANO
Pomocný pohon z motoru (PTO)	Zadní motorové PTO min. 800 Nm (pomocný pohon PTO pro připojení hydraulického systému pro provoz nástavby. Příruba pro hydraulickou pumpu.	ANO
Převodné ústrojí		
Hlavní převodovka	Automatizovaná	ANO
Celkový počet převodových stupňů	min 16 (pro jízdu vpřed)	ANO
Pohon přední nápravy	mechanický přenos kroutícího momentu	ANO
Uzávěrka mezinápravového diferenciálu		ANO
Uzávěrky nápravových diferenciálů		ANO
Pomocný pohon z převodovky (PTO)	pro připojení hydraulického systému sklápění korby	ANO
Kola a pneumatiky		

Provedení	ocelové disky	ANO
Pneumatiky na přední nápravě	385/65R22,5 (zimní provoz)	ANO
Pneumatiky na zadní nápravě	315/80R22,5 (dvojitá montáž pneumatik, zimní provoz)	ANO
Pérování a tlumení		
Odpružení zadní nápravy	pneumatické	ANO
Odpružení přední nápravy	pneumatické	ANO
Systém řízení		
Řídící náprava	přední	ANO
Jodookruhový systém řízení		ANO
Doplňující parametry		
Zábrany proti podjetí	hliníkové provedení	ANO
Spodní přídavný kryt motoru		ANO
Zadní blatníky	plastové, nedělené	ANO
Zadní nárazník	jednodílný, ocelový	ANO

Závěs pro přívěs	průměr čepu 50 mm F=200 kN.	Oko oje Ø 50 mm, F=200 kN
Elektrická zásuvka pro připojení přívěsu	15-pólová	ANO
Vzduchové spojky pro připojení přívěsu	na zadním příčniku rámu	ANO
Zvuková signalizace při couvání		ANO
Přídavné zpětné LED světlomety	2 ks	ANO
Imobilizér		ANO
Vyhřívaný palivový filtr		ANO
Vyústění výfukového potrubí	na pravé straně nahoru nad kabinu	ANO
Kabina vozidla		
Provedení	dvoudvěřová	ANO
Počet sedadel	2 (všechny samostatné)	ANO
Parametry sedadel řidiče a spolujezdce	výškově a osově nastavitelné, pneumaticky odpružené s integrovanou opěrkou hlavy, sedadlo spolujezdce nastavitelné bez odpružení	ANO

Základní barva	RAL 2011 oranžová	ANO
Barva předního nárazníku	RAL 2011oranžová	ANO
Panel předních světlometů	RAL 2011oranžová	ANO
Schody do kabiny	šedé	ANO
Hlavní světlometry	halogenové s regulací sklonu	ANO
Denní svícení	s LED technologií	ANO
Přední mlhové světlometry		ANO
Vnější sluneční clona nad čelním sklem	průsvitné provedení	ANO
Tónované čelní okno a boční skla		ANO
Okna ve stěnách kabiny u druhé řady sedadel		NE (není druhá řada sedadel), okno je v zadní stěně kabiny
Hlavní skla dveří	elektricky ovládaná	ANO
Elektricky vyhřívané čelní sklo		ANO
Zpětná zrcátka	elektricky nastavitelná z místa řidiče	ANO
	elektricky vyhřívaná	ANO

	kryty černé matné	ANO
Centrální zamykání s dálkovým ovládáním		ANO
Počet klíčů	2	ANO
Klimatizace	digitální ovládání, min poloautomatická regulace teploty	ANO
Měnič napětí 24/12V	min 20A, min 240 W	ANO 2x40A
Úložný prostor na tunelu motoru		NE
Nezávislé naftové topení		ANO
Střešní větrání - poklop	s manuálním ovládáním	ANO
Digitální tachograf	SMART	ANO
Antény pro příjem	AM/FM, GSM, GPS, CB	ANO
Palubní počítač		ANO
Multifunkční volant		ANO
Tempomat		ANO
Koberce	gumové, vyjímatelné	ANO

Zakrytování předního nadkolí		ANO
Příprava pro nástavba		
Příprava pro montáž nástavby na podvozek	ANO, systém bez pomocného rámu s možností montáže sklápěče S3, zadní otočné body + přední příčník	ANO
Hydraulika sklápění, ovládání	ANO, hydraulické čerpadlo, hydraulická nádrž, hydraulika pro třístranný sklápěč + rychlospojky pro přívěs, hydraulický zvedák sklápění korby, vzpěra korby, spodní čepy lan, vymežovací podložky, ovladač sklápění korby upevněn vedle sedačky,	ANO
Příslušenství		
Právními předpisy předepsané vybavení pro provoz daného vozidla (např. autolékárnička apod.)		ANO
Náhradní kolo s pneumatikou	1 ks upevněné na rámu podvozku	ANO
Ostatní podmínky		
Délka trvání záruky u kompletního podvozku 12 měsíců		ANO
Délka trvání záruky u hnacího traktu 36 měsíců		ANO
Délka trvání záruky u ostatních dílů 24 měsíců		ANO

