

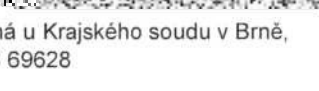

Smlouva je uzavřena **písemně**

Smlouva o dílo uzavřená v souladu s § 2586 a násl. zákona č. 89/2012 Sb., občanského zákoníku, v platném znění (dále jen "občanský zákoník")

**SMLOUVA O DÍLO č.: 62-2-8782/2023**

### I. SMLUVNÍ STRANY

OBJEDNATEL	ZHOTOVITEL
<b>Česká republika</b> <b>Hasičský záchranný sbor Jihomoravského kraje</b> Zubatého 685/1, 614 00 Brno  Zastoupená: plk. Ing. Jiří Pelikán ředitel Hasičského záchranného sboru Jihomoravského kraje  Bankovní spojení: ČNB, pobočka Brno Číslo účtu: 10039881/0710 IČO: 70884099 DIČ: CZ70884099, není plátce DPH DS: ybiaiuv	Obchodní firma: <b>GRESS CZ, s.r.o.</b> Sídlo: Příkop 843/4 602 00 Brno  Statutární orgán:  Kontaktní osoba:   Společnost vedená u Krajského soudu v Brně, spisová značka C 69628  Bankovní spojení:  Číslo účtu:  IČO: 29269547 DIČ: CZ29269547 DS: gfty4ke

### II. PŘEDMĚT SMLOUVY

Touto smlouvou se zhotovitel zavazuje k řádnému a včasnému provedení díla:	
Specifikace díla: CHS Lidická - oprava 3 ks vstupních dveří výměnou dle cenové nabídky č.: NAB-JT.9047-10, která je uvedenav příloze č. 1 této smlouvy.	
Cena díla bez DPH:	96 212,80 Kč
DPH 21%	20 204,68 Kč

Dodací lhůta: do 9 týdnů od účinnosti smlouvy  
Cena včetně DPH: 116 417,48 Kč  
Záruční doba: 60 měsíců od data převzetí předmětu smlouvy objednatelem, veškeré vady je zhotovitel povinen ve lhůtě do 10 dnů od nahlášení vlastním nákladem odstranit, nedohodnou-li se smluvní strany v reklamačním protokolu jinak.

<b>Cena dohodnuta jako konečná a nepřekročitelná celkem (zaokrouhlena):</b>	<b>116 417,50 Kč</b>
---	----------------------

Místo plnění: CHS Lidická, Lidická 61, 602 00 Brno

Předmět smlouvy je za objednatele oprávněn převzít:



### III. PLATEBNÍ PODMÍNKY

Fakturu zašle zhotovitel v 1 vyhotovení a s potvrzeným dokladem o převzetí předmětu smlouvy na adresu objednatele. Splatnost faktury je 21 dní od doručení do sídla objednatele. Faktura musí obsahovat veškeré daňové náležitosti.

### IV. SMLUVNÍ POKUTA, ÚROKY Z PRODLENÍ

1. Pro případ nedodržení termínu splnění předmětu plnění ze strany zhotovitele nebo v případě prodlení zhotovitele s odstraněním vad díla dle čl. II. se sjednává smluvní pokuta ve výši 0,05% z ceny vč. DPH předmětu plnění za každý, byť i započatý den prodlení, a to až do dodání předmětu plnění; zaplacením smluvní pokuty není dotčen nárok objednatele na náhradu škody.

2. Při nedodržení termínu splatnosti řádně vystaveného daňového dokladu objednatelem je zhotovitel oprávněn účtovat úrok z prodlení za splnění podmínky podle § 1968 občanského zákoníku ve výši podle § 1970 občanského zákoníku.
3. Ujednáním o smluvní pokutě a úroku z prodlení není dotčeno právo smluvních stran domáhat se náhrady škody v plném rozsahu. Případná vzniklá škoda je vymahatelná v plné výši samostatně vedle smluvní pokuty, v souladu s ustanovením § 1971 občanského zákoníku.

## V. ZÁVĚREČNÁ USTANOVENÍ

1. Smluvní strany tím potvrzují, že přistupují na všechny podmínky smlouvy a jejich vzájemné vztahy se budou řídit občanským zákoníkem. Účastníci jsou povinni dbát, aby při úpravě smluvních vztahů bylo odstraněno vše, co by mohlo vést ke vzniku rozporů.
2. Tato smlouva nabývá platnosti dnem jejího uzavření a účinnosti dnem jejího uveřejnění dle zákona č. 340/2015 Sb., o zvláštních podmínkách účinnosti některých smluv, uveřejňování těchto smluv a o registru smluv (zákon o registru smluv), ve znění pozdějších předpisů avšak s výjimkou ujednání dle tohoto odstavce, který nabývá účinnosti dnem uzavření této smlouvy.
3. V souladu se zákonem č. 340/2015 Sb., o registru smluv, se strany dohodly, že objednatel zašle tuto smlouvu správci registru smluv k uveřejnění ve lhůtě, stanovené tímto zákonem. Osobní údaje stran před odesláním budou anonymizovány v souladu se zákonem č. 110/2019 Sb., o zpracování osobních údajů a podle Nařízení Evropského parlamentu a Rady (EU) 2016/679 ze dne 27. dubna 2016 o ochraně fyzických osob v souvislosti se zpracováním osobních údajů a o volném pohybu těchto údajů a o zrušení směrnice 95/46/ES (obecné nařízení o ochraně osobních údajů).
4. Tato smlouva je vyhotovena ve třech (3) stejnopisech, z nichž dva (2) obdrží objednatel a jeden (1) zhotovitel. Objednatel po podpisu této smlouvy vyznačí na všechny stejnopisy evidenční číslo této smlouvy.

Přílohy: 1. Cenová nabídka č.: NAB-JT.9047-10

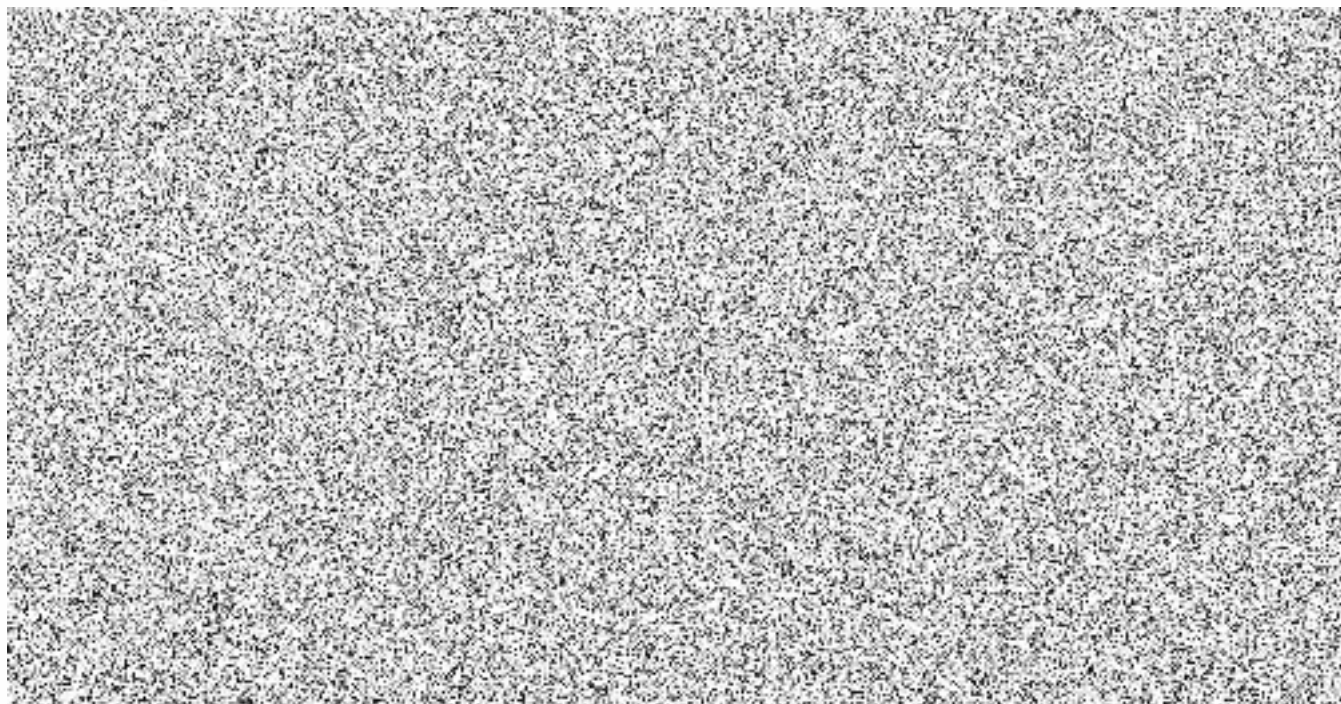

# NABÍDKA Č.: NAB-JT.9047-10

Ze dne:

Referenční číslo:

Akce: TT

Zpracoval:

# GRESS®

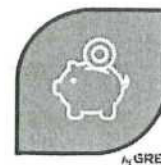

GRESS®

GARANČE NEJNIŽŠÍ CENY NA TRHU

## DODAVATEL

GRESS CZ s.r.o., Příkop 843/4, Brno 602 00

pobočka: Plaská 622/3, Praha 150 00

## ODBĚRATEL

HZS JMK

Tel.: fax:

Vážení obchodní přátelé,

nabízíme Vám řešení hliníkových oken a dveří v provedení:

- Tříkomorový profilový systém PONZIO PE78
- Celoobvodové kování od firmy SIEGENIA-AUBI (Německo).
- Izolační skla GLAVERBEL-Fenestra, která jsou taktéž vyráběna a dodávána s potvrzením certifikátu jakosti dle norem ISO 9001.
- Celoobvodové těsnění ze silikonových materiálů.
- Bezpečnostní kliky Secustik bez příplatku.

Pozice číslo	Cena před slevou	Cena po slevě	Počet ks	Cena pozice	Montáž 1 ks	Montáž pozice
1	77 596,00	31 038,40	1	31 038,40	0,00	0,00

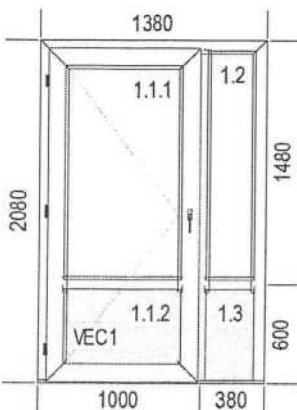

**Šířka x Výška [mm]: 1380 x 2080**

1. Typ: Vchod.dveře VEN práh, barva: Bílá  
Svislé sloupky: 1 x 14520  
Vodorovné sloupky: 1 x 14520
1. Typ kování: ECONO KfV D35 mm-jed.zámek VEN, barva koví  
Vodorovné sloupky: 1 x 14520
1. Zasklení: Trojsklo 38mm Prestige U=0,65
2. Výplň: Plná výplň
2. Zasklení: Trojsklo 38mm Prestige U=0,65
3. Výplň: Plná výplň

ALU profil PE78N  
bílá (RAL 9016)  
3 sklo

lehké vchodové dveře otvíravé ven  
pohled z venku  
kliky/koule

el. vratný - mechanická závora  
samozavírač s aretací

Pozice číslo	Cena před slevou	Cena po slevě	Počet ks	Cena pozice	Montáž 1 ks	Montáž pozice
2	75 525,00	30 210,00	1	30 210,00	0,00	0,00

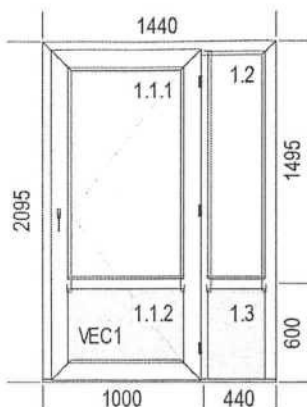

### Šířka x Výška [mm]: 1440 x 2095

- 1. Typ: Vchod.dveře VEN práh, barva: Bílá
- Svislé sloupky: 1 x 14520
- Vodorovné sloupky: 1 x 14520
- 1. Typ kování: ECONO KFV D35 mm-jed.zámek VEN, barva koví
- Vodorovné sloupky: 1 x 14520
- 1.Zasklení: Trojsklo 38mm Prestige U=0,65
- 2.Výplň: Plná výplň
- 2.Zasklení: Trojsklo 38mm Prestige U=0,65
- 3.Výplň: Plná výplň

ALU profil PE78N  
bílá (RAL 9016)  
3 sklo

lehké vchodové dveře otvíravé ven  
pohled z venku  
kliku/koule

el. vrátný - mechanická aretace  
samozavírač s aretací

3	53 911,00	21 564,40	1	21 564,40	0,00	0,00
---	-----------	-----------	---	-----------	------	------

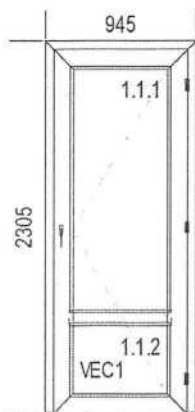

### Šířka x Výška [mm]: 945 x 2305

- 1. Typ: Vchod.dveře VEN práh, barva: Bílá
- 1. Typ kování: ECONO KFV D35 mm-jednod.zámek, barva kovár
- Vodorovné sloupky: 1 x 14520
- Zasklení: Trojsklo Ug=0,5

ALU profil PE78N  
bílá (RAL 9016)  
3 sklo

lehké vchodové dveře otvíravé ven  
pohled z venku  
kliku/klika  
uvnitř oliva (knoflík)

4	3 800,00	3,00 ks	11 400,00			
---	----------	---------	-----------	--	--	--

montáž dveří

Pozice číslo	Cena před slevou	Cena po slevě	Počet ks	Cena pozice	Montáž 1 ks	Montáž pozice
5		2 000,00	1,00 ks	2 000,00		
doprava Brno						

VŠEOBECNÉ PODMÍNKY:

Cena zboží celkem:		207 032,00
Sleva na zboží	60,0%	124 219,20
<b>Cena zboží po slevě:</b>		<b>82 812,80</b>

Cena doplňků celkem:		0,00
Sleva na doplňky	0,0%	0,00
<b>Cena doplňků po slevě:</b>		<b>0,00</b>

Demontáž celkem:		0,00
Montáž celkem:		11 400,00
Zednické zapravení celkem:		0,00

Cena prací celkem:		11 400,00
Sleva na práci	0,0%	0,00

<b>Cena prací po slevě:</b>		<b>11 400,00</b>
Doprava:		2 000,00
Likvidace:		0,00

<b>Celkem bez DPH:</b>		<b>96 212,80</b>
<b>Suma DPH:</b>		<b>20 204,68</b>
<b>Celkem s DPH:</b>		<b>116 417,48</b>



INOUTIC / WINDOWS AND DOORS  
THE GERMAN PROFILE ENGINEERS



**ZÁRUKA 10 LET**

OKNA - DVEŘE - ZIMNÍ ZAHRADY