

Dopravní podnik hl. m. Prahy, akciová společnost

se sídlem: Sokolovská 217/42, 190 22 Praha 9

IČO: 00005886

DIČ: CZ00005886, plátce DPH

bankovní spojení: Česká spořitelna, a.s. Praha 1

číslo účtu: 1930731349/0800

OR: zapsaný dne 11.7.1991 u MS v Praze, oddíl B, vložka 847

(dále jen „DP“)

a

MYPA, s r.o.

se sídlem: 170 00 Praha 7, Dobrovského 31/1483

jednající: Michal Paul, jednatel společnosti

IČO: 63676401

DIČ: CZ63676401 – plátce DPH

bankovní spojení: Komerční banka a.s.

číslo účtu.: 510667720217/0100

OR: MS Praha, oddíl C, vložka 37118

(dále jen „MYPA“)

uzavírají

dodatek č. 000036 10 04

ke smlouvě č. 000036 00 04 dříve: DP-11-04-100-2013-00 (dále jen „Smlouva“)

(dále jen „Dodatek“)

v následujícím znění:

Smluvní strany se dohodly uzavřením tohoto Dodatku na následujících změnách Smlouvy:

1) Ustanovení čl. I. Předmět smlouvy se mění a doplňuje tak, že nově zní takto:

- „1. DP se zavazuje umožnit ukládání směšného odpadu z prodejen MYPA ve stanicích metra Vyšehrad, Muzeum, I. P. Pavlova, Kobylisy a Chodov (metrobox) na lince C a Můstek na lince A do kontejnerů DP umístěných v obvodu stanice. DP je v tomto případě považován za původce odpadu dle § 4 písm. Odstavce 1, písm. x zákona o odpadech č. 185/2001 Sb. v platném znění. DP je odpovědný za nakládání s tímto odpadem, zajišťuje jeho odstraňování prostřednictvím oprávněné osoby. Za ostatní povinně vytríděné složky odpadu, případně za vzniklý nebezpečný odpad je odpovědná MYPA.
2. MYPA se zavazuje využívat max. ¼ objemu jednoho kontejneru na směšný odpad s četností odvozu 2x týdně ve stanicích metra I .P. Pavlova a Vyšehrad linka C a stanice metra Můstek linka A, max. ⅓ objemu jednoho kontejneru na směšný odpad s četností odvozu 3x týdně ve stanici metra Muzeum linka C, max. ½ objemu jednoho kontejneru na směšný odpad s četností odvozu 2x týdně ve stanici metra Kobylisy a ve stanici metra Chodov (metrobox) s tím, že jiný druh odpadu ani způsob odkládání ve stanicích není dovolen.

3. Ukládání odpadu do kontejneru ve stanici Chodov (metrobox) za podmínek dle předchozích odstavců bude umožněno s účinností od 1.7.2014.“

2) Ustanovení čl. II. Smlouvy, Cena, odst. 1 se mění tak, že nově zní takto:

1. Podle zákona č. 526/1990 Sb., o cenách, v platném znění, se sjednává cena dohodou a činí za níže zmíněná využívaná místa plnění

s účinností od 1.1.2014:

ve stanici metra I. P. Pavlova linka C (Orbiz)	4.250,- Kč / rok
ve stanici metra Můstek linka A (Orbiz)	4.250,- Kč / rok
ve stanici metra Muzeum linka C (Pizza)	8.500,- Kč / rok
ve stanici metra Vyšehrad linka C (Foglar)	4.250,- Kč / rok
ve stanici metra Kobylisy (Pizza)	8.500,- Kč / rok

s účinností od 1.7.2014:

ve stanici metra Chodov (metrobox)	8.500,- Kč / rok
------------------------------------	------------------

(cena za období červenec – prosinec 2014 činí 4.250,- Kč)

Celkem 38.250,-Kč / rok

(slovy: třicetosmtisícdevětšedesát korun českých) za rok

K uvedeným cenám bude připočtena DPH ve výši dle daňových předpisů platných v době uskutečnění zdanitelného plnění. Datum uskutečnění zdanitelného plnění je 30.9.2014.

2. Smluvní strany prohlašují, že s ohledem na vývoj cen obecně a ve službách projednají a přiměřeně upraví smluvní cenu vždy na žádost jedné ze smluvních stran, přičemž tato změna bude sjednána písemným dodatkem podepsaným oprávněnými osobami obou smluvních stran.
- 3) Ostatní ustanovení smlouvy tímto Dodatkem výslovně nedotčená zůstávají beze změny.
- 4) Tento Dodatek se vyhotovuje ve čtyřech stejnopisech, z nichž každá smluvní strana obdrží dvě paré.
- 5) Tento Dodatek nabývá platnosti dnem podpisu oběma smluvními stranami a účinnosti dnem 1.7.2014.

V Praze dne: 30.6.2014

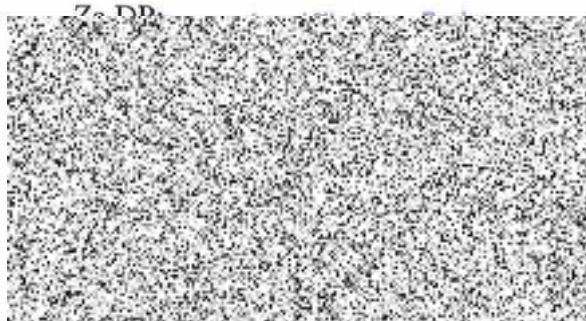

V Praze dne: 30.6.2014

Za MYPA:



Michal Paul
jednatel společnosti