

Dopravní podnik hl. m. Prahy, akciová společnost
se sídlem: Sokolovská 217/42, 190 22 Praha 9
IČO: 00005886
DIČ: CZ00005886, plátce DPH

bankovní spojení: Česká spořitelna, a.s. Praha 1
číslo účtu: 1930731349/0800
OR: zapsaný dne 11.7.1991 u MS v Praze, oddíl B, vložka 847
(dále jen „DP“)

a

MYPA, s r.o.
se sídlem: 170 00 Praha 7, Dobrovského 31/1483
jednatel: Michal Paul, jednatel společnosti
IČO: 63676401
DIČ: CZ63676401 – plátce DPH
bankovní spojení: Komerční banka a.s.
číslo účtu.: 510667720217/0100
OR: MS Praha, oddíl C, vložka 37118
(dále jen „MYPA“)

uzavírají

dodatek č. 000036 07 04

ke smlouvě č. 000036 00 04 dříve: DP-11-04-100-2013-00 (dále jen „Smlouva“)
(dále jen „Dodatek“)
v následujícím znění:

Smluvní strany se dohodly uzavřením tohoto Dodatku na následujících změnách Smlouvy:

1) **Ustanovení čl. I. Předmět smlouvy** se mění a doplňuje následujícím způsobem:

1. DP se zavazuje umožnit ukládání směsného odpadu z prodejen MYPA ve stanicích metra Chodov, Ládví, Muzeum, I. P. Pavlova, Vyšehrad a Kobylisy na lince C, Můstek, Želivského a Skalka na lince A do kontejnerů DP umístěných v obvodu stanice. DP je v tomto případě považován za původce odpadu dle § 4 písm. Odstavce 1, písm. x zákona o odpadech č. 185/2001 Sb. v platném znění. DP je odpovědný za nakládání s tímto odpadem, zajišťuje jeho odstraňování prostřednictvím oprávněné osoby. Za ostatní povinně vyříděné složky odpadu, případně za vzniklý nebezpečný odpad je odpovědná MYPA.
2. MYPA se zavazuje využívat max. $\frac{1}{10}$ objemu jednoho kontejneru na směsný odpad s četností odvozu 2x týdně ve stanici metra Ládví linka C, max. $\frac{1}{4}$ objemu jednoho kontejneru na směsný odpad s četností odvozu 2x týdně ve stanicích

metra I .P. Pavlova a Chodov linka C a stanice metra Můstek linka A, max. 1/5 objemu jednoho kontejneru na směsný odpad s četností odvozu 2x týdně ve stanicích metra Skalka a Želivského linka A, max. 1/6 objemu jednoho kontejneru na směsný odpad s četností odvozu 3x týdně ve stanici metra Vyšehrad na trase C, max. 1/3 objemu jednoho kontejneru na směsný odpad s četností odvozu 3x týdně ve stanici metra Muzeum linka C a max. 1/2 objemu jednoho kontejneru na směsný odpad s četností odvozu 2x týdně ve stanici metra Kobylisy s tím, že jiný druh odpadu ani způsob odkládání ve stanicích není dovolen.“

2) Ustanovení čl. II. Smlouvy, Cena, odst. 1 se mění a zní takto:

1. Podle zákona č. 526/1990 Sb., o cenách, v platném znění, se sjednává cena dohodou a činí za níže zmíněná využívaná místa plnění s účinností od 1.1.2013:

ve stanici metra I. P. Pavlova linka C	4.250,- Kč / rok
ve stanici metra Můstek linka A	4.250,- Kč / rok
ve stanici metra Ládví linka C	1.600,- Kč / rok
ve stanici metra Muzeum linka C	8.500,- Kč / rok
ve stanici metra Skalka linka A	3.400,- Kč / rok
ve stanici metra Želivského linka A	3.400,- Kč / rok
ve stanici metra Chodov linka C	4.250,- Kč / rok
ve stanici metra Vyšehrad	4.250,- Kč / rok
ve stanici metra Kobylisy	8.500,- Kč / rok
Celkem	42.400,-Kč / rok

(slovy: čtyřicetdvatisícečtyřista korun českých) za rok

Cena za využívání kontejneru ve stanici metra Muzeum a Kobylisy na lince C za období od května do prosince 2012 činí 11.333,33 Kč.

(slovy: jedenácttisícčtyřicet tři koruny české a 36/100)

Vzhledem k tomu, že faktura na rok 2012 za stanici Muzeum je zaplácena v plné výši, částka se snižuje o 1.067,-Kč z celkové výše na částku 10.266,66 (slovy: desettisícdvěstěšedesátšest korun českých a 66/100)

K uvedeným cenám bude připočtena DPH ve výši dle daňových předpisů platných v době uskutečnění zdanitelného plnění.

2. Smluvní strany prohlašují, že s ohledem na vývoj cen obecně a ve službách projednají a přiměřeně upraví smluvní cenu vždy na žádost jedné ze smluvních stran, přičemž tato změna bude sjednána písemným dodatkem podepsaným oprávněnými osobami obou smluvních stran.

3) Ustanovení čl. III. Smlouvy, Fakturace, se mění a zní takto:

1. Fakturace bude prováděna jedenkrát ročně, na základě faktury – daňového dokladu (dále jen „faktury“) vystavené DP, která je splatná do 14 dnů po doručení do dispozice společnosti. Daňový doklad vystaví DP do 8. pracovního dne ode dne uskutečnění zdanitelného plnění. Nebude-li faktura doručena do 10 dnů ode dne jejího odeslání, počne běžet lhůta splatnosti tímto dnem.

Dnem uskutečnění zdanitelného plnění pro stanice metra Muzeum a Kobylisy na lince C za období květen až prosinec 2012 je 31.12.2012.

Dnem uskutečnění zdanitelného plnění od roku 2013 je 15.1. příslušného roku.

2. Faktura je uhrazena řádně a včas, je-li nejpozději v poslední den lhůty splatnosti fakturovaná částka připsána na účet DP. Pro případ pozdní úhrady faktury se sjednává smluvní pokuta ve výši stanovené nařízením vlády č. 142/1994 Sb., ve znění pozdějších předpisů.
- 4) Ostatní ustanovení smlouvy tímto Dodatkem výslovně nedotčená zůstávají beze změny.
- 5) Tento Dodatek se vyhotovuje ve čtyřech stejnopisech, z nichž každá smluvní strana obdrží dvě paré.
- 6) Tento Dodatek nabývá účinnosti dnem podpisu oběma smluvními stranami.

V Praze dne: 27.4.2012

Za DP:

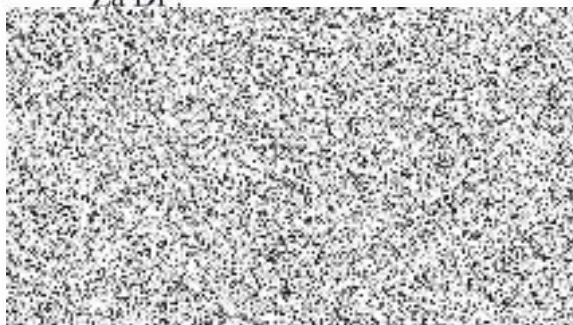

V Praze dne: 27.4.2012

Za MYPA:



Michal Paul
jednatel společnosti