

Dopravní podnik hl. m. Prahy, akciová společnost

se sídlem: Sokolovská 217/42, 190 22 Praha 9

IČ: 00005886

DIČ: CZ00005886, plátce DPH

bankovní spojení: Česká spořitelna, a.s. Praha 1

číslo účtu: 1930731349/0800

OR: zapsaný dne 11.7.1991 u MS v Praze, oddíl B, vložka 847

(dále jen „DP“)

a

MYPA, s. r. o.

se sídlem: 170 00 Praha 7, Dobrovského 31/1483

jednající: Michal Paul, jednatel společnosti

IČ: 63676401

DIČ: CZ63676401 – plátce DPH

bankovní spojení: Komerční banka a.s.

číslo účtu.: 510667720217/0100

OR: zapsaný dne 2.5.1995 u MS Praha, oddíl C, vložka 37118

(dále jen „MYPA“)

(společně též jako „smluvní strany“)

uzavírají

dodatek č. 000036 06 04

ke smlouvě č. 000036 00 04 dříve: DP-11-04-100-2013-00 (dále jen „Smlouva“)

(dále jen „Dodatek“)

v následujícím znění:

Smluvní strany se dohodly uzavřením tohoto Dodatku na následujících změnách Smlouvy:

1) Smluvní strany sjednávají, že původní název Smlouvy „smlouva o odvozu směšného odpadu“ se nahrazuje názvem „**smlouva o ukládání a odvozu odpadu podobného komunálnímu**“.

2) **Ustanovení čl. I. Předmět smlouvy** se mění a doplňuje následujícím způsobem:

„1. DP se zavazuje umožnit ukládání směšného odpadu z prodejen MYPA ve stanicích metra Chodov, Ládví, Muzeum, I.P.Pavlova a Vyšehrad na lince C, Můstek, Želivského a Skalka na lince A do kontejnerů DP umístěných v obvodu stanice. DP je v tomto případě považován za původce odpadu dle § 4 odstavce 1 písm. x) zákona č. 185/2001 Sb., o odpadech, v platném znění. DP je odpovědný za nakládání s tímto odpadem, zajišťuje jeho odstraňování prostřednictvím oprávněné osoby. Za ostatní povinně vytríděné složky odpadu, případně za vzniklý nebezpečný odpad je odpovědná MYPA.

2. MYPA se zavazuje využívat max. $\frac{1}{10}$ objemu jednoho kontejneru na směsný odpad s četností odvozu 2x týdně ve stanicích metra Ládví a Museum linka C, max. $\frac{1}{4}$ objemu jednoho kontejneru na směsný odpad s četností odvozu 2x týdně ve stanicích metra I.P. Pavlova a Chodov linka C a stanice metra Můstek linka A a max. $\frac{1}{5}$ kontejneru na směsný odpad s četností odvozu 2x týdně ve stanicích metra Skalka a Želivského linka A a max. $\frac{1}{6}$ objemu jednoho kontejneru na směsný odpad s četností odvozu 3x týdně ve stanici metra Vyšehrad na trase C s tím, že jiný druh odpadu ani způsob odkládání ve stanicích není dovolen.“

1) **Ustanovení čl. II. Smlouvy, Cena, odst. 1** se mění a zní takto:

- „1. Podle zákona č. 526/1990 Sb., o cenách, v platném znění, se sjednává cena dohodou a činí:

ve stanici metra I.P. Pavlova linka C	4.250,- Kč / rok
ve stanici metra Můstek linka A	4.250,- Kč / rok
ve stanici metra Ládví linka C	1.600,- Kč / rok
ve stanici metra Muzeum linka C	1.600,- Kč / rok
ve stanici metra Skalka linka A	3.400,- Kč / rok
ve stanici metra Želivského linka A	3.400,- Kč / rok
ve stanici metra Chodov linka C	4.250,- Kč / rok
ve stanici metra Vyšehrad linka C	4.250,- Kč / rok
Celkem	27.000,-Kč / rok

(slovy: dvacetsedmtisíc korun českých) za rok

Cena za využívání kontejneru ve stanici metra Vyšehrad na lince C za období od června do prosince 2011 činí 2.478,- Kč.

(slovy: dvatisícečtyřistasedmdesátosm korun českých)

K uvedeným cenám bude připočtena DPH ve výši dle daňových předpisů platných v době uskutečnění zdanitelného plnění.

2. Smluvní strany prohlašují, že s ohledem na vývoj cen obecně a ve službách projednají a přiměřeně upraví smluvní cenu vždy na žádost jedné ze smluvních stran, přičemž tato změna bude sjednána písemným dodatkem podepsaným oprávněnými osobami obou smluvních stran.“

2) **Ustanovení čl. III. Smlouvy, Fakturace**, se mění a zní takto:

- „1. Fakturace bude prováděna jedenkrát ročně, na základě faktury – daňového dokladu (dále jen „faktury“) vystavené DP, která je splatná do 14 dnů po doručení do dispozice MYPA. Daňový doklad vystaví DP do 8. pracovního dne ode dne uskutečnění zdanitelného plnění. Nebude-li faktura doručena do 10 dnů ode dne jejího odeslání, počne běžet lhůta splatnosti tímto dnem.

Dnem uskutečnění zdanitelného plnění pro stanici metra Vyšehrad na lince C za období červen až prosinec 2011 je 31.5.2011.

Dnem uskutečnění zdanitelného plnění od roku 2012 je 15.1. příslušného roku.

1. Faktura je uhrazena řádně a včas, je-li nejpozději v poslední den lhůty splatnosti fakturovaná částka připsána na účet DP. Pro případ pozdní úhrady faktury se sjednává smluvní pokuta ve výši stanovené nařízením vlády č. 142/1994 Sb., ve znění pozdějších předpisů.“
- 3) Ostatní ustanovení Smlouvy tímto Dodatkem výslovně nedotčená zůstávají beze změny.
- 4) Tento Dodatek se vyhotovuje ve čtyřech stejnopisech, z nichž každá smluvní strana obdrží dvě paré.
- 5) Tento Dodatek nabývá účinnosti dnem podpisu oběma smluvními stranami.

V Praze dne: 1.6.2011

Za DP:

Dopravní podnik hl. m. Prahy,
akciová společnost

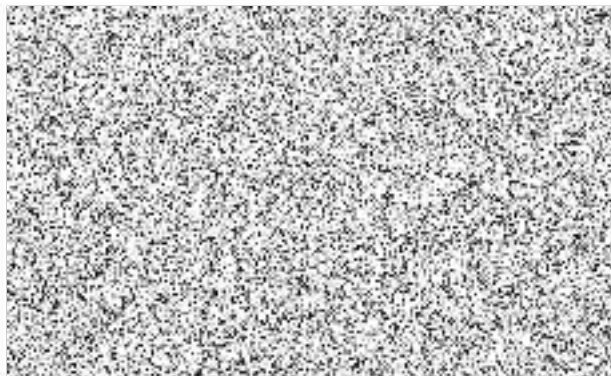

V Praze dne: 1.6.2011

Za MYPA:

MYPA, s.r.o.



Michal Paul
jednatel společnosti