

# REKONSTRUKCE SOCIÁLNÍHO ZÁZEMÍ V BUDOVĚ ZÁVODU MÍRU 339 A SANACE BUDOV ZÁVODU MÍRU 339 A ZÁVODU MÍRU 303

## ZMĚNOVÝ LIST č. 6

<u>Specifikace:</u>	<b>NAPOJENÍ NOVÝCH ROZVODŮ ZTI A UT NA STÁVAJÍCÍ VE 2. A 3.NP - LEVÁ ČÁST K CHARITĚ, DOPOJENÍ DÍLNY V 1.NP VČETNĚ ODKALOVACÍ NÁDRŽE, NOVÁ LEŽATÁ KANALIZACE V M.Č. 1.06 A 1.10</b>
---------------------	--

Název stavby: **REKONSTRUKCE SOCIÁLNÍHO ZÁZEMÍ V BUDOVĚ ZÁVODU MÍRU 339 A SANACE BUDOV ZÁVODU MÍRU 339 A ZÁVODU MÍRU 303**

Objednatel: **Základní škola a střední škola Karlovy Vary, příspěvková organizace**  
Vančurova 83/2  
360 17 Karlovy Vary  
IČO: 66362725

Zhotovitel: **STABIA s.r.o.**  
Sládkova 159/1  
350 02 Cheb  
IČO: 29111021  
DIČ: CZ29111021

Projektant: **Ing. Karel Drahokoupil**  
Krále Jiřího 1285/22, 360 01 Karlovy Vary  
IČO: 40488390

Technický dozor  
objednatele: **Ing. Roman Havlan**  
Dolní Žďár 31, 363 01 Ostrov  
IČO: 72256583

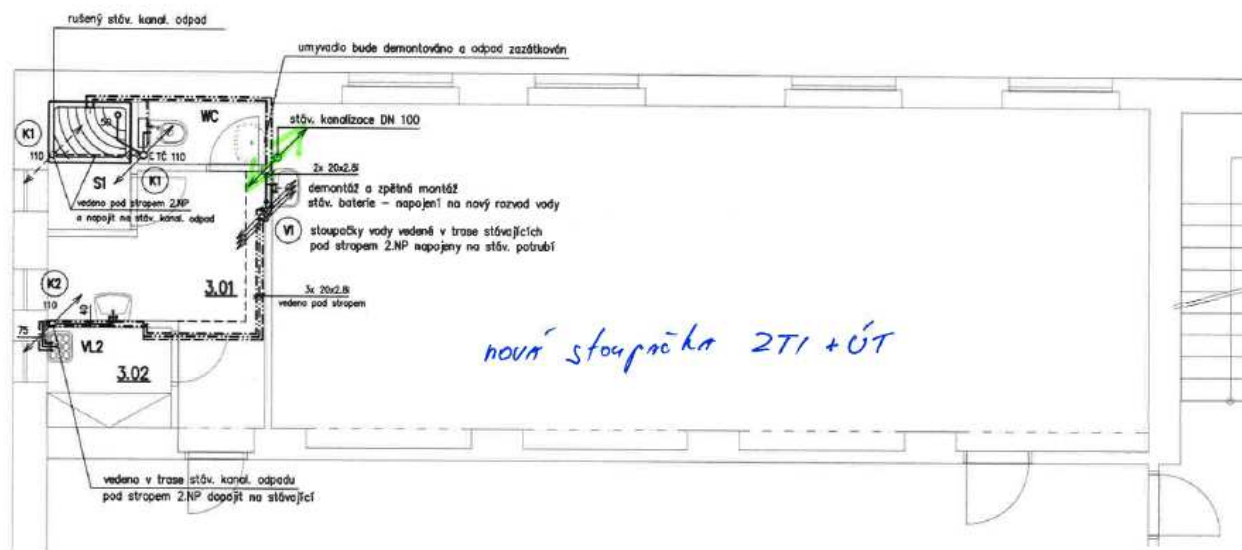

### Specifikace a odůvodnění změny:

V rámci kontroly průběhu stávajících rozvodů ZTI a UT bylo zjištěno, že jejich technický stav není vyhovující. Dožilé rozvody musí být vyměněny včetně zařizovacích předmětů.

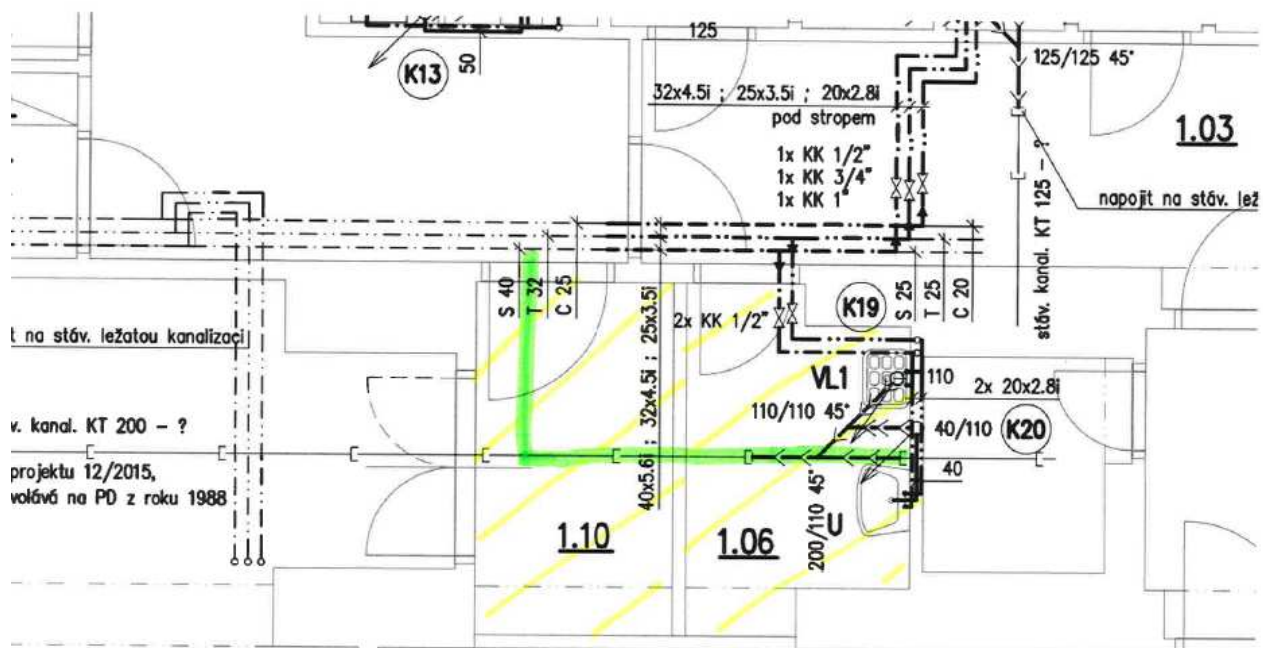

ZMĚNOVÝ LIST č. 6



 kanalizace  
 nový beton podlahy

**ZMĚNOVÝ LIST č. 6**

**Rekapitulace změnového listu:**

Popis	Celková cena bez DPH
Změnový list č. 06 - Napojení nových rozvodů ZTI a UT na stávající ve 2. a 3.NP - levá část k charitě, dopojení dílny v 1.NP včetně odkalovací nádrže, nová ležatá kanalizace v m.č. 1.06 a 1.10	177 899,82 Kč
<b>Celkem</b>	<b>177 899,82 Kč</b>

**Rekapitulace smluvní ceny:**

Popis	Celková cena bez DPH	Hodnota změny dle § 222 zákona č. 134/2016 Sb. (ZZVZ) - procentní vyjádření změny ceny k nabídkové ceně ze soutěže ve výši 10.718.280,45,-Kč bez DPH
Cena za provedení díla dle smlouvy o dílo	10 718 280,45 Kč	
<i>Vícepráce od zahájení stavby celkem</i>	<i>1 981 999,98 Kč</i>	<i>18,49%</i>
<i>Méněpráce od zahájení stavby celkem</i>	<i>-14 020,88 Kč</i>	<i>0,13%</i>
Sjednané méněpráce a vícepráce od zahájení stavby celkem	1 967 979,10 Kč	
<b>Celkem</b>	<b>12 686 259,55 Kč</b>	<b>18,62%</b>

Objednatel:

Mgr. Martina Kheilová ředitel \_\_\_\_\_

Ing. Roman Havlan technický dozor objednatele \_\_\_\_\_

Projektant:

Ing. Karel Drahokoupil projektant \_\_\_\_\_

Zhotovitel:

Jan Želonka jednatel \_\_\_\_\_

**Přílohy:**

1) Položkový rozpočet

**Příloha: Položkový rozpočet - Změnového listu č. 06**

**Název stavby:** Rekonstrukce sociálního zázemí v budově Závodu míru 339 a sanace budov Závodu míru 339 a Závodu míru 303

**Objednatel:** Základní škola a střední škola Karlovy Vary, příspěvková organizace, Vančurova 83/2, 360  
17 Karlovy Vary, IČO: 66362725

**Zhotovitel:** STABIA s.r.o., Sládkova 159/1, 350 02 Cheb, IČO: 29111021, DIČ: CZ29111021

Kód položky	Název položky/popis	MJ	Množství	JC [CZK]	CC [CZK]	Hodnota změny dle § 222 zákona č. 134/2016 Sb. (ZZVZ) - procentní vyjádření změny ceny k nabídkové ceně ze soutěže ve výši 10.718.280,45,-Kč bez DPH
<b>Celkem</b>					<b>177 899,82</b>	
<b>Vícepráce</b>					<b>177 899,82</b>	<b>1,66%</b>
<b>Méněpráce</b>					<b>0,00</b>	<b>0,00%</b>
<b>Změnový list č. 06 - Napojení nových rozvodů ZTI a UT na stávající ve 2. a 3.NP - levá část k charitě, dopojení dílny v 1.NP včetně odkalovací nádrže, nová ležatá kanalizace v m.č. 1.06 a 1.10</b>					<b>177 899,82</b>	
612325101	Vápenocementová hrubá omítka rýh ve stěnách š do 150 mm	m2	7,92	895,00	7 088,40	0,07%
974031164	Vysekání rýh ve zdivu cihelném hl do 150 mm š do 150 mm	m	52,80	231,30	12 212,64	0,11%
997013213	Vnitrostaveništní doprava sutí a vybouraných hmot pro budovy v přes 9 do 12 m ručně	t	2,92	627,00	1 830,84	0,02%
997013501	Odvoz sutí a vybouraných hmot na skládku nebo meziskládku do 1 km se složením	t	2,92	286,00	835,12	0,01%
997013509	Příplatek k odvozu sutí a vybouraných hmot na skládku ZKD 1 km přes 1 km	t	73,00	12,50	912,50	0,01%
997013631	Poplatek za uložení na skládce (skládkovné) stavebního odpadu smíšeného kód odpadu 17 09 04	t	2,92	2 300,00	6 716,00	0,06%
998276101	Přesun hmot pro trubní vedení z trub z plastických hmot otevřený výkop	t	0,77	636,00	487,18	0,00%
721140802	Demontáž potrubí litinové DN do 100	m	14,00	185,90	2 602,60	0,02%
721173401	Potrubí kanalizační z PVC SN 4 svodné DN 110	m	5,00	396,00	1 980,00	0,02%
721174042	Potrubí kanalizační z PP přípojovací DN 40	m	3,50	330,00	1 155,00	0,01%
721174043	Potrubí kanalizační z PP přípojovací DN 50	m	5,80	418,00	2 424,40	0,02%
721174045	Potrubí kanalizační z PP přípojovací DN 110	m	13,50	583,00	7 870,50	0,07%
28615603R	D+M čistící tvarovka odpadní PP DN 110 pro vysoké teploty	kus	2,00	184,80	369,60	0,00%
721194104	Vyvedení a upevnění odpadních výpustek DN 40	kus	4,00	69,30	277,20	0,00%
721194105	Vyvedení a upevnění odpadních výpustek DN 50	kus	1,00	77,00	77,00	0,00%
721290111	Zkouška těsnosti potrubí kanalizace vodou DN do 125	m	22,80	22,00	501,60	0,00%
998721102	Přesun hmot tonážní pro vnitřní kanalizace v objektech v přes 6 do 12 m	t	0,05	24 134,70	1 230,87	0,01%
998721181	Příplatek k přesunu hmot tonážní 721 prováděný bez použití mechanizace	t	0,05	8 621,69	439,71	0,00%

## Rekonstrukce sociálního zázemí v budově Závodu míru 339 a sanace budov Závodu míru 339 a Závodu míru 303

Kód položky	Název položky/popis	MJ	Množství	JC [CZK]	CC [CZK]	Hodnota změny dle § 222 zákona č. 134/2016 Sb. (ZZVZ) - procentní vyjádření změny ceny k nabídkové ceně ze soutěže ve výši 10.718.280,45,-Kč bez DPH
7221319R1	Potrubí PPR propojení potrubí DN 20/25	kus	1,00	88,77	88,77	0,00%
7221319R5	Potrubí PPR propojení potrubí DN 32/32	kus	2,00	133,65	267,30	0,00%
28654102	T-kus redukovaný PPR D 25x20x25mm	kus	1,00	26,84	26,84	0,00%
722174004	Potrubí vodovodní plastové PPR svar polyfúze PN 16 D 32x4,4 mm	m	10,00	363,00	3 630,00	0,03%
722175002	Potrubí vodovodní plastové PP-RCT svar polyfúze D 20x2,8 mm	m	10,00	383,90	3 839,00	0,04%
722175004	Potrubí vodovodní plastové PP-RCT svar polyfúze D 32x4,4 mm	m	10,00	569,80	5 698,00	0,05%
42390143	objímka potrubí dvoušroubová M8 25–30 3/4"	kus	4,00	24,75	99,00	0,00%
42390144	objímka potrubí dvoušroubová M8 31–38 1"	kus	8,00	25,85	206,80	0,00%
42390150	objímka potrubí dvoušroubová M8/M10 78-78 2 1/2"	kus	7,00	97,90	685,30	0,01%
31197002	tyč závitová Pz 4.6 M8	m	2,00	62,92	125,84	0,00%
722181212	Ochrana vodovodního potrubí přilepenými termoizolačními trubicemi z PE tl do 6 mm DN přes 22 do 32 mm	m	10,00	95,81	958,10	0,01%
722181231	Ochrana vodovodního potrubí přilepenými termoizolačními trubicemi z PE tl přes 9 do 13 mm DN do 22 mm	m	10,00	97,46	974,60	0,01%
722181232	Ochrana vodovodního potrubí přilepenými termoizolačními trubicemi z PE tl přes 9 do 13 mm DN přes 22 do 45 mm	m	10,00	139,15	1 391,50	0,01%
722190401	Vyvedení a upevnění výpustku DN do 25	kus	12,00	253,00	3 036,00	0,03%
722220111	Nástěnka pro výtokový ventil G 1/2" s jedním závitem	kus	2,00	265,65	531,30	0,00%
722220121	Nástěnka pro baterii G 1/2" s jedním závitem	pár	10,00	534,60	5 346,00	0,05%
722232062	Kohout kulový přímý G 3/4" PN 42 do 185°C vnitřní závit s vypouštěním	kus	1,00	489,50	489,50	0,00%
722232064	Kohout kulový přímý G 5/4" PN 42 do 185°C vnitřní závit s vypouštěním	kus	2,00	1 226,50	2 453,00	0,02%
722290226	Zkouška těsnosti vodovodního potrubí závitového DN do 50	m	30,00	22,00	660,00	0,01%
722290234	Propíach a dezinfekce vodovodního potrubí DN do 80	m	30,00	22,00	660,00	0,01%
998722102	Přesun hmot tonážní pro vnitřní vodovod v objektech v přes 6 do 12 m	t	0,04	51 681,04	1 860,52	0,02%
998722181	Příplatek k přesunu hmot tonážní 722 prováděný bez použití mechanizace	t	0,04	32 361,49	1 165,01	0,01%
725210821	Demontáž umyvadel bez výtokových armatur	sou bor	2,00	171,60	343,20	0,00%
725219102	Montáž umyvadla připevněného na šrouby do zdiva	sou bor	3,00	972,40	2 917,20	0,03%
64211045	umyvadlo keramické závěsné bílé š 550mm	kus	3,00	935,00	2 805,00	0,03%
64286106	šrouby k umyvadlům s bílou krytkou	sad a	3,00	950,40	2 851,20	0,03%
725819401	Montáž ventilů rohových G 1/2" s připojovací trubičkou	sou bor	6,00	177,65	1 065,90	0,01%
55141002	ventil kulový rohový s filtrem 1/2"x3/8" s celokovovým kulatým designem	kus	6,00	143,00	858,00	0,01%
55190005	flexi hadice ohebná k baterii D 8x12mm F 1/2"xM10 500mm	m	6,00	49,50	297,00	0,00%

## Rekonstrukce sociálního zázemí v budově Závodu míru 339 a sanace budov Závodu míru 339 a Závodu míru 303

Kód položky	Název položky/popis	MJ	Množství	JC [CZK]	CC [CZK]	Hodnota změny dle § 222 zákona č. 134/2016 Sb. (ZZVZ) - procentní vyjádření změny ceny k nabídkové ceně ze soutěže ve výši 10.718.280,45,-Kč bez DPH
725819402	Montáž ventilů rohových G 1/2" bez připojovací trubičky	sou bor	8,00	213,95	1 711,60	0,02%
725820801	Demontáž baterie nástěnné do G 3 / 4	sou bor	2,00	97,57	195,14	0,00%
725829101	Montáž baterie nástěnné dřezové pákové a klasické	kus	2,00	395,45	790,90	0,01%
55143976	baterie dřezová páková nástěnná s kulatým ústím 300mm	kus	2,00	2 010,80	4 021,60	0,04%
725829131	Montáž baterie umyvadlové stojánkové G 1/2" ostatní typ	kus	3,00	261,80	785,40	0,01%
55145690R	baterie umyvadlová stojánková páková s keramickou kartuší bez výpusti chrom	kus	3,00	1 564,20	4 692,60	0,04%
725860811	Demontáž uzávěrů zápachu jednoduchých	kus	2,00	17,05	34,10	0,00%
725869101	Montáž zápachových uzávěrek umyvadlových do DN 40	kus	2,00	187,00	374,00	0,00%
55162001R	uzávěrka zápachová umyvadlová s celokovovým kulatým designem DN 40	kus	2,00	430,10	860,20	0,01%
998725102	Přesun hmot tonážní pro zařizovací předměty v objektech v přes 6 do 12 m	t	0,11	11 827,76	1 312,88	0,01%
998725181	Příplatek k přesunu hmot tonážní 725 prováděný bez použití mechanizace	t	0,11	8 615,41	956,31	0,01%
997013501	Odvoz suti a vybouraných hmot na skládku nebo meziskládku do 1 km se složením	t	0,81	286,00	231,09	0,00%
997013509	Příplatek k odvozu suti a vybouraných hmot na skládku ZKD 1 km přes 1 km	t	20,20	12,50	252,50	0,00%
997013631	Poplatek za uložení na skládce (skládkovné) stavebního odpadu smíšeného kód odpadu 17 09 04	t	0,81	2 300,00	1 858,40	0,02%
713463311	Montáž izolace tepelné potrubí potrubními pouzdry s Al fólií s přesahem Al páskou 1x D do 50 mm	m	10,00	79,20	792,00	0,01%
63154530	pouzdro izolační potrubní z minerální vlny s Al fólií max. 250/100°C 22/30mm	m	10,00	168,87	1 688,70	0,02%
28377102R	D+M pouzdro izolační potrubní z PU pěny 22/6mm	m	22,00	83,82	1 844,04	0,02%
998713102	Přesun hmot tonážní pro izolace tepelné v objektech v přes 6 do 12 m	t	0,01	15 487,01	216,82	0,00%
998713181	Příplatek k přesunu hmot tonážní 713 prováděný bez použití mechanizace	t	0,01	44 397,74	621,57	0,01%
733111114	Potrubí ocelové závitové černé bezešvé běžné v kotelnách nebo strojovnách DN 20	m	10,00	500,50	5 005,00	0,05%
42390134	objímka potrubí jednošroubová M8 25–30 3/4"	kus	15,00	24,75	371,25	0,00%
31197002	tyč závitová Pz 4.6 M8	m	3,00	63,36	190,08	0,00%
733190108	Zkouška těsnosti potrubí ocelové závitové DN přes 40 do 50	m	10,00	17,93	179,30	0,00%
733322302	Potrubí plastové vícevrstvé PE-Xc spojované lisováním PN 16 do 80°C D 20x2,3 mm	m	22,00	273,35	6 013,70	0,06%
733391101	Zkouška těsnosti potrubí plastové D do 32x3,0	m	22,00	12,54	275,88	0,00%
998733102	Přesun hmot tonážní pro rozvody potrubí v objektech v přes 6 do 12 m	t	0,03	17 827,43	570,48	0,01%
998733181	Příplatek k přesunu hmot tonážní 733 prováděný bez použití mechanizace	t	0,03	7 130,97	228,19	0,00%

## Rekonstrukce sociálního zázemí v budově Závodu míru 339 a sanace budov Závodu míru 339 a Závodu míru 303

Kód položky	Název položky/popis	MJ	Množství	JC [CZK]	CC [CZK]	Hodnota změny dle § 222 zákona č. 134/2016 Sb. (ZZVZ) - procentní vyjádření změny ceny k nabídkové ceně ze soutěže ve výši 10.718.280,45,-Kč bez DPH
-------------	---------------------	----	----------	----------	----------	--

411388621R	Zabetonování otvorů tl do 150 mm ze suchých směsí pl do 0,25 m2 ve stropěch	kus	8,00	1 450,00	11 600,00	0,11%
972033371R	Vybourání otvorů v klenbách z cihel pl do 0,25 m2 tl do 450 mm	kus	8,00	496,00	3 968,00	0,04%
997013213	Vnitrostaveništní doprava suti a vybouraných hmot pro budovy v přes 9 do 12 m ručně	t	0,81	627,00	506,62	0,00%
28611522R	Potrubí kanalizační z PP přípojovací DN 40	kus	2,00	199,65	399,30	0,00%
725860188RT1	Sifon pračkový HL440, D 40/50 mm, podomítkový, suchá zápachová klapka	kus	2,00	462,00	924,00	0,01%
28655027R	T kus d 32/32 mm PP R Instaplast	kus	2,00	248,40	496,80	0,00%
725814122R00	Ventil pračkový se zpět.kl. IVAR.08101 DN15 x DN20	sou bor	2,00	270,60	541,20	0,01%
725929103R	Montáž námáčecích necek	sou bor	1,00	1 480,00	1 480,00	0,01%
48469005R	oddělovací nádoba 60 L PN 1	kus	1,00	11 776,00	11 776,00	0,11%
HZS2492	Hodinová zúčtovací sazba instalatér	hod	15,00	361,00	5 415,00	0,05%
	Vedlejší rozpočtové náklady	Kč	1,00	10 378,13	10 378,13	0,10%