

S M L O U V A O D Í L O

uzavíraná podle zák.č. 89/2012 Sb., občanský zákoník, v platném znění
(dále jen „Smlouva“)

níže uvedeného dne mezi těmito smluvními stranami:

Objednatel:

Město Blovice

sídlo:

Masarykovo nám. 143, 336 01 Blovice

zastoupený:

starostou města Bc. Robertem Zelenkou

IČ:

00256455

Bankovní spojení:

Komerční banka, a.s., č.ú. 

A

Zhotovitel:

Miroslav Lodi 

sídlo:

Bohušov 211, 336 01 Blovice

zastoupený:

Miroslavem Lodlem

IČ:



I.

Předmět plnění

1. Zhotovitel se zavazuje zhotovit pro objednatele dílo „**Blovice-Bohušov – lapák písku**“ v rozsahu daném zadávací dokumentací. Akce je financována z vlastních zdrojů objednatele.
2. Při zhotovení díla bude respektován zákon č. 183/2006 Sb., o územním plánování a stavebním řádu (stavební zákon), ve znění pozdějších předpisů, a platné předpisy, normy a další obecně platné podmínky a podklady. Zhotovitel se zavazuje provést dílo řádně, kvalitně a včas.
3. Objednatel se zavazuje dílo převzít a zaplatit za jeho řádné provedení.

II.

Termín plnění

1. Objednatel se zavazuje předat místo stavby zhotoviteli nejpozději do 2.5.2023.
2. Zhotovitel se zavazuje dílo specifikované v čl. I. odst. 1. této smlouvy dokončit a předat objednateli do 31.8.2023.
3. O předání a převzetí díla bude vyhotoven zápis, který bude podepsán oběma smluvními stranami.

III.

Cena díla

1. Cena díla v souladu s nabídkou zhotovitele činí:

IV.

Úhrada ceny za dílo a platební podmínky

1. Fakturace zhotovitele bude probíhat kvartálně, resp. ke dni předání a převzetí díla.
2. Faktura bude vystavena do pěti pracovních dnů ode dne uskutečnění zdanitelného plnění zhotovitele.
3. Faktura je splatná do 20 dnů od jejího doručení objednateli. Faktura musí obsahovat mimo jiné tyto údaje:
 - označení účastníků,
 - bankovní spojení,
 - název díla,
 - **bude** uplatněn princip přenesené daňové povinnosti
 - razítko a podpis.

V.

Odpovědní zástupci stran

1. Mimo statutární zástupce organizací uvedené v hlavičce této smlouvy jsou při realizaci díla oprávnění smluvní strany zastupovat:
 - a) Za objednatele:
ve věcech technických : 
 - b) Za zhotovitele:
ve věcech smluvních a technických: 

VI.

Záruka a záruční podmínky

1. Zhotovitel odpovídá za vady díla podle příslušných ustanovení Občanského zákoníku.
2. Zhotovitel přebírá na dílo dohodnutou záruku v trvání 60 měsíců. Záruční doba počíná běžet dnem řádného předání díla objednateli bez vad a nedodělků.
3. Objednatel oznámí zhotoviteli zjevné vady díla při jeho převzetí, ostatní vady do 30 dnů poté, co je zjistil. Oznámení bude provedeno písemně.
4. Zhotovitel je povinen vady bezplatně odstranit do 10 dnů ode dne jejich oznámení objednatelem, pokud nebude dohodnuto jinak. Provedené opravy vad je zhotovitel povinen objednateli předat písemně.

VII.

Smluvní pokuty



1. V případě nedodržení smluveného termínu dokončení díla se zhotovitel zavazuje objednateli zaplatit smluvní pokutu ve výši 0.5 % z ceny díla bez DPH za každý započatý den prodlení.

2. V případě prodlení zhotovitele s odstraněním vady zaplatí zhotovitel objednateli smluvní pokutu ve výši 0,1 % z ceny díla bez DPH za každý započatý týden prodlení s odstraněním vady.
3. V případě prodlení objednatele s platbou faktury vystavené v souladu s touto smlouvou zaplatí objednatel zhotoviteli smluvní pokutu ve výši 0,1% z dlužné částky za každý den prodlení.
4. Smluvní pokutu je oprávněn objednatel po jejím vyčíslení odečíst z faktury zhotovitele. Objednatel je oprávněn postupovat obdobně i při uplatnění nároku na náhradu škody.

VIII. Ostatní ujednání

1. Změny ve výchozích podkladech nebo požadavcích objednatele v průběhu prací budou řešeny písemným dodatkem této smlouvy podepsaným oběma smluvními stranami, ve kterém budou uvedeny požadované změny rozsahu díla, jejich cena a případná změna doby plnění.
2. Od smlouvy lze odstoupit ze zákonných důvodů nebo v případě jejího závažného porušení jednou ze smluvních stran. V případě odstoupení od smlouvy zanikají všechna práva a povinnosti smluvních stran, není však dotčen nárok na náhradu škod vzniklých jejím porušením.
3. Smlouva je vyhotovena ve dvou vyhotoveních, z nichž každá má platnost originálu.
4. Smlouvu lze měnit či doplňovat pouze písemnými dodatky podepsanými smluvními stranami, event. jimi zmocněnými osobami jednajícími za účastníky v souladu s touto smlouvou.
5. Smlouva podléhá zveřejnění podle zákona č. 340/2015 Sb., o registru smluv, smluvní strany se dohodly na tom, že smlouvu zveřejňuje objednatel.
6. Smluvní strany se dohodly na tom, že smlouva jakož i vztahy ze smlouvy vyplývající se řídí režimem občanského zákoníku a dalšími předpisy a normami vztahujícími se na způsob provádění předmětu díla.

V Blovicích dne 19.4.2023

Objednatel

Příloha smlouvy – rozpočet

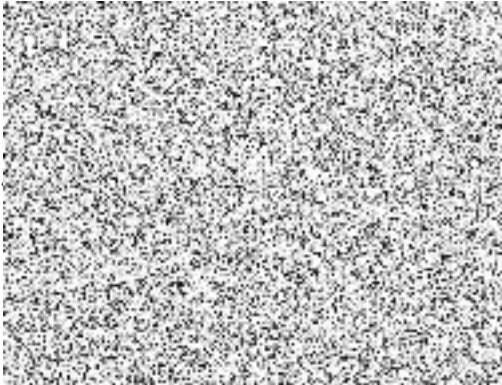
...

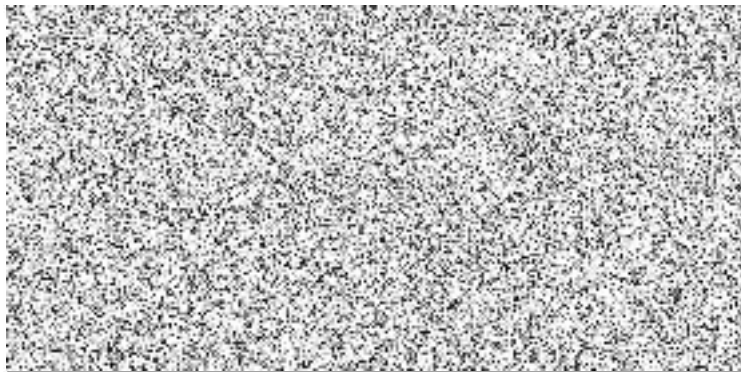



REKAPITULACE ČLENĚNÍ SOUPISU PRACÍ

Stavba:

Blovice-Bohušov - lapák písku

Místo: Blovice

Datum: 03.02.2023

Zadavatel: Město Blovice Masarykovo nám. 143, Blovice 336 01

Projektant:

Zhotovitel: Miroslav Lodi  Blovice 211,336 01

Zpracovatel:



Kód dílu - Popis

Cena celkem [CZK]

Náklady ze soupisu prací	318 530,95
HSV - Práce a dodávky HSV	288 530,95
1 - Zemní práce	67 660,46
2 - Zakládání	62 655,20
3 - Svislé a kompletní konstrukce	896,04
4 - Vodorovné konstrukce	8 823,08
5 - Komunikace pozemní	13 860,00
6 - Úpravy povrchů, podlahy a osazování výplní	31 284,58
8 - Trubní vedení	61 854,50
9 - Ostatní konstrukce a práce, bourání	8 325,00
997 - Přesun sutě	2 422,87
998 - Přesun hmot	30 749,22
VRN - Vedlejší rozpočtové náklady	30 000,00
VRN1 - Průzkumné, geodetické a projektové práce	8 000,00
VRN3 - Zařízení staveniště	18 000,00
VRN4 - Inženýrská činnost	4 000,00

SOUPIS PRACÍ

Stavba:

Blovce-Bohušov - Iapák pisku

Místo: Blovce
 Zadavatel: Město Blovce Masarykovo nám. 143, Blovce 336 01
 Zhotovitel: Miroslav Lodi Blovce 211, 336 01

Datum: 03.02.2023

Projektant:
 Zpracovatel:

PČ	Typ	Kód	Popis	MJ	Množství	J.cena [CZK]	Cena celkem [CZK]	Cenová soustava
Náklady soupisu celkem							318 530,95	
D HSV Práce a dodávky HSV							288 530,95	
D 1 Zemní práce							67 660,46	
1	K	113107443	Odstranění podkladu živých tl přes 100 do 150 mm při překozech strojně pl do 1,5 m ²	m ²	9,000	223,00	2 007,00	CS ÚRS 2023 01
	W		4,5*2		9,000			
2	K	115101201	Čerpání vody na dopravní výšku do 10 m průměrný přítok do 500 l/min	hod	120,000	86,50	10 380,00	CS ÚRS 2023 01
3	K	115101301	Pohotovost čerpací soupravy pro dopravní výšku do 10 m přítok do 500 l/min	den	5,000	49,90	249,50	CS ÚRS 2023 01
4	K	119003131	Výstražná páska pro zabezpečení výkopu zřízení	m	15,000	35,80	537,00	CS ÚRS 2023 01
	W		(5+2,5)*2		15,000			
5	K	119003132	Výstražná páska pro zabezpečení výkopu odstranění	m	15,000	13,90	208,50	CS ÚRS 2023 01
6	K	119003215	Trubková mobilní plotová zábrana výšky do 1,5 m pro zabezpečení výkopu zřízení	m	15,000	73,70	1 105,50	CS ÚRS 2023 01
7	K	119003216	Trubková mobilní plotová zábrana výšky do 1,5 m pro zabezpečení výkopu odstranění	m	15,000	44,40	666,00	CS ÚRS 2023 01
8	K	131251202	Hloubení jam zapažených v hornině třídy těžitelnosti I skupiny 3 objem do 50 m ³ strojně	m ³	29,700	715,00	21 235,50	CS ÚRS 2022 02
	W		4,5*2*3,3		29,700			
9	K	151811132	Osazení pažicího boxu hl výkopu do 4 m š přes 1,2 do 2,5 m	m ²	42,900	239,00	10 253,10	CS ÚRS 2022 02
	W		(4,5+2)*2*3,3		42,900			
10	K	151811232	Odstranění pažicího boxu hl výkopu do 4 m š přes 1,2 do 2,5 m	m ²	42,900	134,00	5 748,60	CS ÚRS 2022 02
11	K	162551108	Vodorovné přemístění přes 2 500 do 3000 m výkopku/sypaniny z horniny třídy těžitelnosti I skupiny 1 až 3	m ³	19,800	151,00	2 989,80	CS ÚRS 2022 02
	W		4*1,5*3,3		19,800			
12	K	171201231	Poplatek za uložení zeminy a kamení na recyklační skládce (skládkovně) kód odpadu 17 05 04	t	35,640	291,00	10 371,24	CS ÚRS 2022 02
	W		19,8*1,8 *Přepočtené koeficientem množství		35,640			
13	K	171251201	Uložení sypaniny na skládky nebo meziskládky	m ³	19,800	22,40	443,52	CS ÚRS 2022 02
14	K	174151101	Zásyp jam, šachet rýh nebo kolem objektů sypaninou se zhuštěním	m ³	9,900	148,00	1 465,20	CS ÚRS 2022 02
	W		4,5*2*3,3		29,700			
	W		-4*1,5*3,3		-19,800			
	W		Součet		9,900			
D 2 Zakládání							62 655,20	
15	K	279113154	Základová zeď tl přes 250 do 300 mm z tvárnice ztraceného bednění včetně výplně z betonu tř. C 25/30	m ²	27,440	1 830,00	50 215,20	CS ÚRS 2023 01
	W		(4+0,9)*2*2,8		27,440			
16	K	279361821	Výztuž základových zdí nosných betonářskou ocelí 10 505	t	0,200	62 200,00	12 440,00	CS ÚRS 2023 01
	W		((4+0,9)*2*11+(4+0,9)*2*0,5*2*3)*0,888*0,001		0,200			
D 3 Svislé a kompletní konstrukce							896,04	
17	K	311101212	Vytvoření prostupů přes 0,02 do 0,05 m ² ve zdech nosných osazením vložek z trub, dílců, tvarovek	m	0,600	140,00	84,00	CS ÚRS 2022 02
	W		0,2*3		0,600			
18	M	28611108	trubka kanalizační PVC-U DN 250x600mm SN12	m	0,606	1 340,00	812,04	CS ÚRS 2022 02
	W		0,6*1,01 *Přepočtené koeficientem množství		0,606			
D 4 Vodorovné konstrukce							8 823,08	
19	K	417321616	Ztužující pásy a věnce ze ŽB tř. C 30/37	m ³	0,588	4 570,00	2 687,16	CS ÚRS 2023 01
	W		(4+0,9)*2*0,3*0,2		0,588			
20	K	417351115	Zřízení bednění ztužujících věnců	m ²	3,920	509,00	1 995,28	CS ÚRS 2023 01
	W		(4+3,4+1,5+0,9)*2*0,2		3,920			
21	K	417351116	Odstranění bednění ztužujících věnců	m ²	3,920	107,00	419,44	CS ÚRS 2023 01
22	K	417361821	Výztuž ztužujících pásů a věnců betonářskou ocelí 10 505	t	0,048	63 400,00	3 043,20	CS ÚRS 2023 01
	W		((4+0,9)*2*4*0,888+(4+0,9)*2*0,2*(0,35+0,25)*2*0,222)*0,001		0,048			
23	K	451573111	Lože pod potrubí otevřený výkop ze šterkopisku	m ³	0,600	1 130,00	678,00	CS ÚRS 2022 02
	W		4*1,5*0,1		0,600			
D 5 Komunikace pozemní							13 860,00	
24	K	572350112	Vyspravení krytu komunikací po překozech pl do 15 m ² litým asfaltem MA (LA) tl přes 40 do 60 mm	m ²	9,000	1 540,00	13 860,00	CS ÚRS 2023 01
D 6 Úpravy povrchů, podlahy a osazování výplní							31 284,58	

PČ	Typ	Kód	Popis	MJ	Množství	J.cena [CZK]	Cena celkem [CZK]	Cenová soustava
25	K	617633111	Štěrka z těsnící malty dvouvrstvá vnitřních ploch šachet čtyř a vícehranných 3,4*0,9+(3,4+0,9)*2*2,8	m2	27,140	527,00	14 302,78	CS ÚRS 2022 02
	WV				27,140			
26	K	627633111	Štěrka z těsnící malty dvouvrstvá vnějších stěn šachet čtyř a vícehranných (4+1,5)*2*3,1	m2	34,100	498,00	16 981,80	CS ÚRS 2022 02
	WV				34,100			
D 8 Trubní vedení							61 854,50	
27	K	877365211	Montáž tvarovek z tvrdého PVC-systém KG nebo z polypropylenu-systém KG 2000 jednoosé DN 250	kus	4,000	316,00	1 264,00	CS ÚRS 2022 02
28	M	28612245	přesuvka kanalizační plastová PVC KG DN 250 SN12/16	kus	2,000	1 010,00	2 020,00	CS ÚRS 2022 02
29	M	28612252	vložka šachtová kanalizační DN 250	kus	2,000	1 620,00	3 240,00	CS ÚRS 2022 02
30	K	892442111	Zabezpečení konců potrubí DN přes 300 do 600 při tlakových zkouškách vodou	kus	1,000	19 700,00	19 700,00	CS ÚRS 2023 01
	WV		"uzavření potrubí po přečerpání"1		1,000			
31	K	894201161	Dno šachet tl nad 200 mm z prostého betonu se zvýšenými nároky na prostředí tř. C 30/37	m3	1,800	5 080,00	9 144,00	CS ÚRS 2023 01
	WV		4*1,5*0,3		1,800			
32	K	894414211	Osazení betonových nebo železobetonových dílců pro šachty desek zákrytových	kus	3,000	938,00	2 814,00	CS ÚRS 2022 02
33	M	59381136	panel silniční 1,50x1,50x0,15m	kus	3,000	3 604,00	10 812,00	CS ÚRS 2022 02
34	K	894502201	Bednění stěn šachet pravouhlých nebo vícehranných oboustranné	m2	3,300	426,00	1 405,80	CS ÚRS 2022 02
	WV		(4+1,5)*2*0,3		3,300			
35	K	894608211	Výztuž šachet ze svařovaných sítí typu Kari	t	0,053	45 900,00	2 432,70	CS ÚRS 2023 01
	WV		4*1,5*4,42*2*0,001		0,053			
36	K	899104112	Osazení poklopů litinových nebo ocelových včetně rámu pro třídu zatížení D400, E600	kus	1,000	1 280,00	1 280,00	CS ÚRS 2022 02
37	M	28661935	poklop šachtový litinový DN 600 pro třídu zatížení D400	kus	1,000	7 490,00	7 490,00	CS ÚRS 2022 02
38	K	899910102	Výplň potrubí betonem tř. C 8/10 délky do 50 m	m3	0,063	4 000,00	252,00	CS ÚRS 2023 01
	WV		0,2*0,2*3,14*0,5		0,063			
D 9 Ostatní konstrukce a práce, bourání							8 325,00	
39	K	977151136	Jádrové vrty diamantovými korunkami do stavebních materiálů D přes 600 do 650 mm	m	0,150	16 900,00	2 535,00	CS ÚRS 2022 02
40	K	977211123	Řezání stěnovou pilou kci z cihel nebo tvárnice hl přes 350 do 420 mm	m	1,500	3 860,00	5 790,00	CS ÚRS 2023 01
	WV		"podélné řezání stávajícího kameninového potrubí"1,5		1,500			
D 997 Přesun sutě							2 422,87	
41	K	997221551	Vodorovná doprava suti ze sypkých materiálů do 1 km	t	2,954	52,40	154,79	CS ÚRS 2023 01
42	K	997221559	Příplatek ZKD 1 km u vodorovné dopravy suti ze sypkých materiálů	t	5,908	12,40	73,26	CS ÚRS 2023 01
	WV		2,954*2 *Přepočtené koeficientem množství		5,908			
43	K	997221611	Nakládání suti na dopravní prostředky pro vodorovnou dopravu	t	2,954	202,00	596,71	CS ÚRS 2023 01
44	K	997221875	Poplatek za uložení stavebního odpadu na recyklační skládce (skládkovně) asfaltového bez obsahu dehtu zatříděného do Katalogu odpadů pod kódem 17 03 02	t	2,954	541,00	1 598,11	CS ÚRS 2023 01
D 998 Přesun hmot							30 749,22	
45	K	998276101	Přesun hmot pro trubní vedení z trub z plastických hmot otevřený výkop	t	26,973	1 140,00	30 749,22	CS ÚRS 2022 02
D VRN Vedlejší rozpočtové náklady							30 000,00	
D VRN1 Průzkumné, geodetické a projektové práce							8 000,00	
46	K	012103000	Geodetické práce před výstavbou	kpl	1,000	4 000,00	4 000,00	CS ÚRS 2023 01
47	K	012303000	Geodetické práce po výstavbě	kpl	1,000	4 000,00	4 000,00	CS ÚRS 2023 01
D VRN3 Zařízení staveniště							18 000,00	
48	K	030001000	Zařízení staveniště	kpl	1,000	8 000,00	8 000,00	CS ÚRS 2022 02
49	K	034303000	Dopravní značení na staveništi DIO - realizace včetně údržby po dobu realizace	kpl	1,000	10 000,00	10 000,00	CS ÚRS 2023 01
D VRN4 Inženýrská činnost							4 000,00	
50	K	045002000	Kompletační a koordinační činnost	kpl	1,000	4 000,00	4 000,00	CS ÚRS 2022 02