

Hasičský záchranný sbor Moravskoslezského kraje				
EVIDENCE SMLUV				
HMSK	SML	poř. číslo	rok	dobu plnění
Ev. číslo v SSD				

DODATEK č. 2 KE SMLouvĚ
o připojení elektrické požární signalizace objektu na pult centralizované ochrany
ke smlouvě č. 198/2020 (č. provozovatele PCO)

Smluvní strany:

Provozovatel elektrické požární signalizace (dále jen „provozovatel EPS“):

PPL CZ s.r.o.

Zastoupené: 
Sídlo: K Borovému 99, 25101 Říčany – Jazlovice
Fakturační adresa: K Borovému 99, 25101 Říčany – Jazlovice
IČO: 25194798 DIČ: CZ25194798
Bankovní spojení: UniCredit Bank Czech Republic a.s. číslo účtu: 522821068/2700
Zapsán v obchodním rejstříku vedeném u Městského soudu v Praze, oddíl C, vložka 105858
ID datové schránky: 8rsuaza

a

Provozovatel pultu centralizované ochrany (dále jen „provozovatel PCO“):

Česká republika – Hasičský záchranný sbor Moravskoslezského kraje

Zastoupený: plk. Ing. Radimem Kuchařem, ředitelem HZS Moravskoslezského kraje
Sídlo: Výchovická 40, 700 30 Ostrava – Zábřeh
IČO: 70884561 DIČ: CZ70884561 (není plátcem DPH)
Bankovní spojení: ČNB Ostrava
Číslo účtu: 1933881/0710 (pro účely příjmů s předčíslem 19-1933881/0710)
ID datové schránky: spdaive

(společně také označeny jen jako „smluvní strany“)

I.

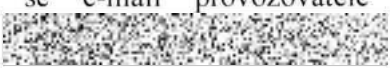
1. Smluvní strany uzavřely dne 06.05.2020 smlouvu o připojení elektrické požární signalizace objektu na pult centralizované ochrany, ve znění dodatku č. 1 ze dne 10.12.2021, jejímž předmětem je úprava vzájemných práv a povinností smluvních stran v souvislosti s připojením elektrické požární signalizace (dále jen „EPS“) instalované v objektu či objektech provozovatele EPS na pult centralizované ochrany (dále jen „PCO“) a v souvislosti s provozem této EPS (dále jen „smlouva“).
2. Smluvní strany uzavírají tento dodatek v návaznosti na zřízení EPS v novém objektu **DEPO 64 PPL CZ s.r.o., Hala „B“ v Mošnově**, k.ú. Mošnov, parc. č. 1356/6 a to v souvislosti s požadavkem na připojení EPS na PCO Hasičského záchranného sboru Moravskoslezského kraje.
3. Smluvní strany se dohodly na aktualizaci přílohy seznamu kontaktních osob provozovatele EPS. Aktuální znění je přílohou tohoto dodatku.
4. Smluvní strany se také dohodly na změně čl. IV. odst. 1 písm. c) a písm. h) smlouvy, v nichž se e-mail provozovatele PCO  nahrazuje novým e-mailem 



5. Ostatní ujednání smlouvy se nemění.

II.

1. V návaznosti na připojení EPS nového objektu se příloha č. 1 smlouvy doplňuje o objekt s poř. č. 3. Aktuální znění přílohy č. 1 je přílohou tohoto dodatku.
2. Smluvní strany se dohodly, že dnem nabytí účinnosti tohoto dodatku bude u nově připojeného objektu poř. č. 3 zahájen čtrnáctidenní „TESTOVACÍ PROVOZ“ přenosu požárně-taktických informací z EPS prostřednictvím zařízení dálkového přenosu (dále jen „ZDP“) na PCO. V případě signalizace „VŠEOBECNÝ POPLACH“ na PCO v průběhu testovacího provozu nebudou vysílány žádné jednotky PO. Po čtrnácti dnech testovacího provozu bude smluvními stranami provedeno jeho vyhodnocení a HZS MSK vyhotoví písemný záznam o vyhodnocení testovacího provozu. Testovací provoz bude ukončen v případě vyhodnocení provozu bez závad, v opačném případě bude testovací provoz prodloužen o dalších čtrnáct dnů. Písemný záznam o vyhodnocení testovacího provozu HZS MSK zašle bezodkladně provozovateli EPS na e-mail: 
3. Dnem následujícím po ukončení testovacího provozu bude zahájen „TRVALÝ PROVOZ“ přenosu požárně-taktických informací z EPS prostřednictvím ZDP na PCO.
4. U nově připojeného objektu poř. č. 3 je provozovatel EPS povinen zaplatit HZS MSK jednorázový poplatek za připojení EPS objektu na PCO ve výši **24.653,- Kč**. Poplatek za připojení EPS na PCO bude uhrazen na základě faktury, vystavené HZS MSK po nabytí účinnosti tohoto dodatku.
5. Za nově připojený objekt poř. č. 3 je provozovatel EPS povinen platit HZS MSK měsíční poplatky za připojení EPS prostřednictvím ZDP na PCO ve výši **3.219,- Kč** za každý započatý kalendářní měsíc připojení, a to za podmínek stanovených ve smlouvě.

III.

1. Tento dodatek podléhá povinnosti uveřejnění v registru smluv podle zákona č. 340/2015 Sb., o zvláštních podmínkách účinnosti některých smluv, uveřejňování těchto smluv a o registru smluv (zákon o registru smluv), ve znění pozdějších předpisů, přičemž smluvní strany souhlasí s jejím uveřejněním v plném rozsahu. Uveřejnění tohoto dodatku v registru smluv zajistí provozovatel PCO.
2. Tento dodatek je vyhotoven ve dvou vyhotoveních s platností originálu, přičemž každá ze smluvních stran obdrží po jednom vyhotovení.
3. Tento dodatek nabývá účinnosti dnem vydání souhlasného závazného stanoviska HZS MSK k užívání stavby (zkušebnímu provozu, předčasnému užívání části stavby, změně užívání stavby) nebo vydáním sdělení HZS MSK potvrzujícím splnění organizačně technických podmínek pro připojení EPS objektu poř. č. 3 prostřednictvím ZDP na PCO, nejdříve však dnem uveřejnění tohoto dodatku v registru smluv, s výjimkou článku I. odst. 4 tohoto dodatku, který nabývá účinnosti prvním dnem kalendářního měsíce následujícího po uveřejnění tohoto dodatku v registru smluv.

4. Smluvní strany uzavírají tento dodatek v souladu s Nařízením Evropského parlamentu a Rady (EU) 2016/679 ze dne 27. dubna 2016 o ochraně fyzických osob v souvislosti se zpracováním osobních údajů a o volném pohybu těchto údajů a o zrušení směrnice 95/46/ES (obecné nařízení o ochraně osobních údajů) a zákonem č. 110/2019 Sb., o zpracování osobních údajů. Osobní údaje uvedené v této smlouvě budou použity pouze pro účely plnění této smlouvy a při uveřejnění smlouvy budou anonymizovány v souladu s výše uvedenými předpisy.

Jažlovice, dne 19. 3. 2023

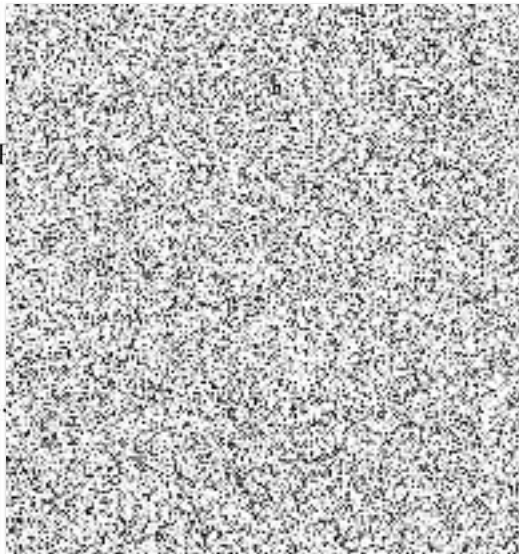

Ing.

Ostrava, dne 17/3/23

Ostrava, dne...
.....
za provozovatele
plk. Ing. Radim
ředitel
HZS Moravskoslezského kraje
Hasičský záchranný sbor
Moravskoslezského kraje
Výškovická 40
700 30 Ostrava - Zábřeh
19



Příloha č. 1 ke smlouvě o připojení elektrické požární signalizace objektu na pult centralizované ochrany

Seznam objektů střežených EPS

Objekt poř. č. 1

Název objektu
Adresa objektu
Provozovatel ZDP
Odpovědná osoba provozovatele ZDP
Předurčené jednotky PO
Vymezení prostor, do kterých není technicky nebo organizačně možný vstup zasahující jednotky PO

Objekt poř. č. 2

Název objektu
Adresa objektu
Provozovatel ZDP
Odpovědná osoba provozovatele ZDP
Předurčené jednotky PO
Vymezení prostor, do kterých není technicky nebo organizačně možný vstup zasahující jednotky PO

Objekt poř. č. 3

Název objektu
Adresa objektu
Provozovatel ZDP
Odpovědná osoba provozovatele ZDP
Předurčené jednotky PO
Vymezení prostor, do kterých není technicky nebo organizačně možný vstup zasahující jednotky PO

