

Smluvní strany:

Obchodní společnost: **Dopravní podnik hl. m. Prahy, akciová společnost**
IČ: 00005886
DIČ: CZ00005886, plátce DPH
Se sídlem: Praha 9, Sokolovská 217/42, PSČ: 190 22
Zastoupená: [redacted] předsedou představenstva a
[redacted] místopředsedkyní představenstva
Bankovní spojení: Česká spořitelna, a.s., Rytířská 29, Praha 1
Číslo účtu: [redacted]

dále jako „**Pojistník**“ na straně jedné

Obchodní společnost: **Kooperativa pojišťovna, a.s., Vienna Insurance Group**
IČ: 47116617
DIČ: CZ47116617
Se sídlem: Praha 8, Pobřežní 665/21, PSČ 186 00
Zastoupená: [redacted], obchodním ředitelem a
[redacted] vedoucím oddělení
Bankovní spojení: Česká spořitelna, a.s.
Číslo účtu: [redacted]

Obchodní společnost: **Česká podnikatelská pojišťovna, a.s., Vienna Insurance Group**
IČ: 63998530
DIČ: CZ63998530
Se sídlem: Praha 8, Pobřežní 665/23, PSČ 186 00
Zastoupená: [redacted] ředitelem a
[redacted] manažerem odboru
Bankovní spojení: Česká spořitelna, a.s.
Číslo účtu: [redacted]

Obchodní společnost: **Česká pojišťovna a.s.**
IČ: 45272956
DIČ: CZ45272956
Se sídlem: Praha 1, Spálená 75/16, PSČ 113 04
Zastoupená: [redacted] ředitelem útvaru korporátního
pojištění a zajištění a
[redacted] seniorem manažerem útvaru
korporátního pojištění a zajištění
Bankovní spojení: Komerční banka, a.s.
Číslo účtu: [redacted]

Obchodní společnost:

Pojišťovací makléřství INPOL a.s.

IČ:

63998599

DIČ:

CZ63998599

Se sídlem:

Praha 4 - Braník, Bezová 1658, PSČ 147 14

Zastoupená:

 místopředsedou představenstva

Bankovní spojení:

UniCredit Bank Czech Republic, a.s.

Číslo účtu:



dále společně jako „**Pojistitel**“ na straně druhé,

se níže uvedeného dne, měsíce a roku, v souladu s ustanoveními § 269 odst. 2 zákona č. 513/1991 Sb., obchodního zákoníku, dohodly na základě vzájemného konsensu o všech dále uvedených ustanoveních, tak jak stanoví tento



Dodatek č. 13 ke Smlouvě o pojistných smlouvách

Tímto dodatkem č. 13 ke Smlouvě se upravují části II., V. a VII. Smlouvy takto:

Část II.

Smlouva o pojištění majetku

se upravuje dodatkem č. 12 k této smlouvě čís. 7720727756 a tvoří přílohu čís. 1 k dodatku č. 13 ke Smlouvě

Část V.

Smlouva o pojištění terorismu

se upravuje dodatkem č. 5 k této smlouvě čís. 7720727767 a tvoří přílohu čís. 2 k dodatku č. 13 ke Smlouvě

Část VII.

Společná ustanovení

Nedílnou součástí tohoto dodatku č. 13 ke Smlouvě jsou její přílohy:

příloha č. 1 – dodatek č. 12 ke smlouvě o pojištění majetku

příloha č. 2 – dodatek č. 5 ke smlouvě o pojištění terorismu

Ostatní ujednání části VII. Smlouvy se nemění.

Ostatní smluvní ujednání Smlouvy se nemění.

Tento dodatek č. 13 ke Smlouvě se sjednává na dobu neurčitou a je platný dnem jeho podpisu. Části II. tohoto dodatku č. 13 ke Smlouvě nabývá účinnosti dnem 01. 10. 2015. Část V. a VII. tohoto dodatku č. 13 ke Smlouvě nabývají účinnosti dnem 01. 09. 2015.

Tento dodatek ke Smlouvě je vyhotoven v 7 mi vyhotoveních s platností originálů.

Smluvní strany prohlašují, že si dodatek č. 13 ke Smlouvě před jejím podpisem pozorně přečetly, že jeho obsah vystihuje přesně účel, který sledují jeho uzavřením a odpovídá jejich svobodné a pravé vůli, a dále že nebyl uzavřen v tísní ani za jinak jednostranně nevýhodných podmínek. Na důkaz shora prohlášeného připojují své podpisy, resp. podpisy oprávněných osob.

V Praze dne:



předseda představenstva

**Dopravní podnik hl. m. Prahy
akciová společnost**



místopředsedkyně představenstva

**Dopravní podnik hl. m. Prahy,
akciová společnost**

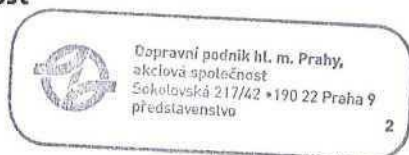

V Praze dne: 31. 0



obchodní ředitel

Úsek pojištění hospodářských rizik

**Kooperativa pojišťovna, a.s.,
Vienna Insurance Group**



vedoucí oddělení

Úsek pojištění hospodářských rizik

**Kooperativa pojišťovna, a.s.,
Vienna Insurance Group**

V Praze dne:



ředitel

Úsek podnikatelských rizik

**Česká podnikatelská pojišťovna, a.s.,
Vienna Insurance Group**



manažer odboru

Úsek podnikatelských rizik

**Česká podnikatelská pojišťovna, a.s.,
Vienna Insurance Group**

V Praze dne:



senior manažer útvaru korporátního pojištění
a zajištění

Česká pojišťovna, a.s.

ČESKÁ POJIŠŤOVNA a.s.
centrála 232



ředitel útvaru korporátního pojištění
a zajištění

Česká pojišťovna, a.s.

V Praze dne:

Pojišťovací makléřství INPOL a.s.
Pobočka Praha
-25-



místopředseda představenstva

Pojišťovací makléřství INPOL a.s.



Úsek pojištění hospodářských rizik

Dodatek č. 12
k pojistné smlouvě č. 7720727756

Kooperativa pojišťovna, a.s., Vienna Insurance Group
se sídlem Praha 8, Pobřežní 665/21, PSČ 186 00, Česká republika
IČ: 47116617

zapsaná v obchodním rejstříku u Městského soudu v Praze, sp. zn. B 1897
zastoupená na základě pověření

obchodním ředitelem Úseku pojištění hospodářských rizik a
vedoucím oddělení majetku a technických rizik Úseku pojištění hospodářských rizik

Pracoviště: Kooperativa pojišťovna, a.s., Vienna Insurance Group, Praha 8, Pobřežní 665/21, PSČ 186 00
tel. 956 421 111, fax 956 449 000

společně s

Česká pojišťovna a.s.
se sídlem Praha 1, Spálená 75/16, PSČ 113 04, Česká republika
IČ: 45272956

zapsaná v obchodním rejstříku vedeném Městským soudem v Praze, oddíl B, vložka 1464
zastoupená na základě plné moci

ředitelem útvaru korporátního pojištění a zajištění a
seniorem manažerem útvaru korporátního pojištění a zajištění
(dále Kooperativa pojišťovna, a.s., Vienna Insurance Group a Česká pojišťovna a.s. jen „**pojistitel**“)

(Pojistné bude hrazeno na č. ú. vedený u UniCredit Bank Czech Republic, a.s.)

a

Dopravní podnik hl. m. Prahy, akciová společnost
se sídlem Praha 9, Sokolovská 217/42, PSČ 190 22
IČ: 00005886

DIČ: CZ00005886

zapsaná v obchodním rejstříku u Městského soudu v Praze, sp. zn. B 847

Bank. spojení: Česká spořitelna, a.s., Praha 1, č.ú.:

(dále jen „**pojistník**“)

zastoupená předsedou představenstva a
místopředsedkyní představenstva

uzavírají

ve smyslu zákona č. 37/2004 Sb. o pojistné smlouvě v platném znění tento dodatek k pojistné smlouvě (dále jen „dodatek“) pro **POJIŠTĚNÍ MAJETKU**, který s účinností od 01. 10. 2015 mění a doplňuje na základě dohody smluvních stran pojistnou smlouvu č. 7720727756 a obsahuje pouze ta ujednání pojistné smlouvy č. 7720727756, v nichž dochází ke změně.



Článek II. Druhy a způsoby pojištění, předměty a rozsah pojištění

2. Pojištění, u nichž ke dni účinnosti tohoto dodatku dochází ke změně

Pojištění se sjednává pro předměty pojištění v rozsahu a na místech pojištění uvedených v následujících tabulkách:

a)

V rámci položky č. 1. je od 01. 11. 2015 sjednáno pojištění stavby **RTT Střešovická – Na Petřínách** v hodnotě 257 307 000 Kč a pojištění stavby **RTT Plzeňská II** v hodnotě 122 264 000 Kč.

V rámci položky č. 2. je od 01. 10. 2015 sjednáno pojištění stavby **Výtah Anděl** v hodnotě 111 543 000 Kč.

Opravuje se specifikace ujednání sjednaného dodatkem č. 11 následovně:

V rámci položky č. 2. je od 01. 09. 2015 sjednáno pojištění stavby **Výtah I. P. Pavlova** v hodnotě 61 817 670 Kč.

2.1.1 Živelní pojištění

Místo pojištění: území České republiky					
Rozsah pojištění: "požár", "vichřice", "sesuv", "vodovod", "náraz", "kouř"					
Pojištění se řídí: VPP P-100/09, ZPP P-150/05 a doložkami DOB1, DOB2, DOB3, DOB4, DOB5, DOB7, DZ2, DZ6, DZ7, DZ12, DZ13					
Poř. číslo	Předmět pojištění	Agregovaná/ celková/ pojistná částka	Spoluúčast 5)	Pojištění se sjednává*2)	Maximální roční limit pojistného plnění 3)
1.	Soubor vlastních budov a staveb (některá konkrétní místa pojištění jsou uvedena v příloze č. 1) včetně Lanové dráhy Petřín, včetně jejího drážního tělesa, tj. kolejového svršku a spodku, opěrných zdí a tramvajové tratě hl. města Prahy.**	10 000 Kč	10 000 Kč	nová cena / modifikovaná cena*****	
2.	Soubor stanic metra a návazné objekty***/**	40 000 Kč	40 000 Kč	nová cena / modifikovaná cena*****	
3.	Soubor nedokončených investic	10 000 Kč	10 000 Kč	první riziko	10 000 Kč
4.	Soubor vlastních i cizích zásob	10 000 Kč	10 000 Kč		
5.	Soubor vlastních věcí movitých****	10 000 Kč	10 000 Kč		
6.	Cennosti		10 000 Kč	první riziko	10 000 Kč

Poznámky:

**„Pojištění se nevztahuje na pozemky, porosty a stavby tunelů, větracích objektů a šachet, tlakových uzávěrů metra, kolejových svršků a spodků metra.“

***Včetně technologie, mosty metra na lince B, technologická zařízení umístěná v tunelech, větracích objektech a mostech, kabelové vedení metra vzájemně propojující stanice, měnírny, objekty CO, depa a dispečinky (včetně kabeláže v nich), přívodní kabelové vedení včetně diferenciálních kabelů a optiky ve vlastnictví pojištěného. Pojištění se dále vztahuje na úsek trasy metra V.A. Dále se ujednává, že technologie a kabeláž stanic metra a návazných objektů je pojištěna na novou cenu.

****Pojištění se vztahuje i na vozy metra, tramvaje, autobusy městské dopravy a lanovky nepojištěné v rámci strojního pojištění (odstavec 2.6.1). Odchylně od písmene a) a c), bodu (6), Článku I., ZPP P-150/05 se pojištění vztahuje i na motorová a přípojná vozidla s přidělenou SPZ nebo registrační značkou nepojištěná v rámci pojištění, a dále na kolejová vozidla.

Dále se pojištění vztahuje i na věci historické hodnoty (historická vozidla, tramvaje apod.).

Ujednáva se, že odchylně od ZPP P-150/05 se pojištění vztahuje i na poškození nebo zničení elektrických a elektronických strojů, přístrojů a zařízení přepětím, zkratem nebo indukci v příčinné souvislosti s úderem blesku, při bouřkách, při spínání v napájecích sítích nebo při výboji statické elektřiny. Připojištění se sjednává se spoluúčastí ve výši 10 000 Kč a s maximálním ročním limitem plnění ve výši ~~10 000 000~~ Kč.

Připojištění atmosférických srážek dle doložky DZ13 se sjednává se spoluúčastí ve výši 10 000 Kč a s maximálním ročním limitem plnění ve výši ~~10 000 000~~ Kč.

*****Pojištění budov a staveb (a jiných nemovitých věcí) pořízených před rokem 1994 se sjednává na modifikovanou cenu (pořizovací cenu násobenou koeficientem 4).

Ujednáva se, že dokončené investice, motorová vozidla, vozy metra a tramvaje pořízené v průběhu účinnosti pojistné smlouvy vstupují automaticky do pojištění k datu převzetí s tím, že vyúčtování bude provedeno vždy dodatkem k pojistné smlouvě.

Ujednáva se, že náklady na demolice (odstranění věci, zbytků pojištěné věci, bourání, přesuny, demontáže a montáže nutné k opravě nebo znovupořízení věci, vyklizení, odvoz sutí a dalších nákladů) jsou zahrnuty v pojistné částce. Pro tyto náklady tedy nejsou stanoveny limity plnění. Odchylně od ustanovení bodu 3. Doložky DOB4 se připojištění vztahuje i na pojistné nebezpečí „kour“.

Pojistitel nahradí zachraňovací náklady v souladu s čl. XIII. ZPP P – 100/09.

Ujednáva se, že pro účely této pojistné smlouvy / tohoto dodatku ke dni sjednání pojištění odpovídají pojistné částky stanovené pro soubory pojištěných věcí, kromě souboru věcí pojištěných na první riziko a věcí pojištěných na tzv. modifikovanou cenu, pojistné smlouvy pojistné hodnotě. Pokud se pojistná hodnota pojištěného souboru nezvýší do doby vzniku pojistné události o více než 15 procent, pojistitel nevyužije svého práva na snížení plnění ve smyslu § 41 zákona č. 37/2004 o pojistné smlouvě.

Ujednáva se, že v prvním pojistném roce byly pojistné částky aktualizovány k 01. 03. 2013, a následně pak vždy k 01. 01. kalendářního roku provede pojištěný revizi a aktualizaci všech pojistných částek pojištěných věcí na další pojistný rok, mimo věcí pojišťovaných na první riziko. K výše uvedeným termínům bude zpracován dodatek této pojistné smlouvy, ve kterém bude aktualizace pojistných částek zpracována a v souvislosti s ní bude provedena případná úprava výše pojistného na další pojistný rok. Aktualizace budou probíhat čtvrtletně nebo dle aktuálních potřeb Pojistitele.

Odchylně od ustanovení doložky DOB7 se pro katastrofické pojistné nebezpečí (vichřice, krupobití, tíha sněhu) vzniklé z jedné a stejné příčiny v časové souvislosti během 72 hodin považuje za jednu škodnou událost – tzn. že bude považována za jednu škodnou událost a spoluúčast se odečte pouze jednou.

Odchylně od ustanovení odst. (29) čl. IX. ZPP P – 150/05 se za vodovodní zařízení považují i střešní žlaby a vnější dešťové svody.

* není-li uvedeno, platí ustanovení čl. II. odst. 1.1.

b)

V rámci položky č. 7. je od 01. 10. 2015 sjednáno pojištění stavby **Výtah Anděl** v hodnotě 111 543 000 Kč.

V rámci položky č. 7. je od 01. 11. 2015 sjednáno pojištění stavby **RTT Střešovická – Na Petřínách** v hodnotě 257 307 000 Kč a pojištění stavby **RTT Plzeňská II** v hodnotě 122 264 000 Kč

Počínaje dnem 03. 10. 2015, 10. 10. 2015, 16. 10. 2015, 24. 10. 2015, 30. 10. 2015, 07. 11. 2015, 24. 11. 2015, 02. 12. 2015, 17. 12. 2015 a 22. 12. 2015 se **pojišťují** tramvajové vozy řady 15T na pojistnou částku ~~10 000 000~~ Kč. Aktuální znění tabulky 2.1.2. je následující:



2.1.2 Živelní pojištění – mění se

Místo pojištění: území České republiky					
Rozsah pojištění: "povodeň"					
Pojištění se řídí: VPP P-100/09, ZPP P-150/05 a doložkami DZ6, DZ7, DZ12, DOB1, DOB3, DOB4, DOB7					
Poř. číslo	Předmět pojištění	Agregovaná/ celková/ pojistná částka	Spoluúčast 5)	Pojištění se sjednává*	Maximální roční limit pojistného plnění 3)
7.	Soubor budov a staveb (některá konkrétní místa pojištění jsou uvedena v příloze č. 1) včetně Lanové dráhy Petřín, včetně jejího drážního tělesa, tj. kolejového svršku a spodku, opěrných zdí a tramvajové tratě hl. města Prahy.**	Kč	10%, min 1 000 000 Kč	nová cena / modifikovaná cena*****	1 500 000 000 Kč
	Soubor stanic metra a návazné objekty ***/**			nová cena / modifikovaná cena*****	
	Soubor nedokončených investic				
	Soubor vlastních věcí movitých****				
	Soubor vlastních i cizích zásob				
	Stroje uvedené v příloze č. 4 (viz. bod 2.6.1.)				

Poznámka:

** „Pojištění se nevztahuje na pozemky, porosty a stavby tunelů, větracích objektů a šachet, tlakových uzávěrů metra, kolejových svršků a spodků metra.“

*** Včetně technologie, mosty metra na lince B, technologická zařízení umístěná v tunelech, větracích objektech a mostech, kabelové vedení metra vzájemně propojující stanice, měnírny, objekty CO, depa a dispečinky (včetně kabeláže v nich), přívodní kabelové vedení včetně diferenciálních kabelů a optiky ve vlastnictví pojištěného. Pojištění se dále vztahuje na úsek trasy metra V.A. Dále se ujednává, že technologie a kabeláž stanic metra a návazných objektů je pojištěna na novou cenu.

****Pojištění se vztahuje i na vozy metra, tramvaje, autobusy městské dopravy a lanovky nepojištěné v rámci strojního pojištění (odstavec 2.6.1). Odchylně od písmene a) a c), bodu (6), Článku I., ZPP P-150/05 se pojištění vztahuje i na motorová a přípojná vozidla s přidělenou SPZ nebo registrační značkou nepojištěná v rámci havarijního pojištění, a dále na kolejová vozidla. Dále se pojištění vztahuje i na věci historické hodnoty (historická vozidla, tramvaje apod.).

*****Pojištění budov a staveb (a jiných nemovitých věcí) pořízených před rokem 1994 se sjednává na modifikovanou cenu (pořizovací cenu násobenou koeficientem 4).

Ujednává se, že dokončené investice, motorová vozidla, vozy metra a tramvaje pořízené v průběhu účinnosti pojistné smlouvy vstupují automaticky do pojištění k datu převzetí s tím, že vyúčtování bude provedeno vždy dodatkem k pojistné smlouvě.

Ujednává se, že náklady na demolice (odstranění věci, zbytků pojištěné věci, bourání, přesuny, demontáže a montáže nutné k opravě nebo znovupořízení věci, vyklizení, odvoz sutí a dalších nákladů) jsou zahrnuty v pojistné částce. Pro tyto náklady tedy nejsou stanoveny limity plnění. Odchylně od ustanovení bodu 3. Doložky DOB4 se při pojištění vztahuje pouze na pojistné nebezpečí „povodeň“. Pojistitel poskytne zachraňovací náklady v souladu s čl. XIII. ZPP P – 100/09.

Ujednává se, že pro účely této pojistné smlouvy / tohoto dodatku ke dni sjednání pojištění odpovídají pojistné částky stanovené pro soubory pojištěných věcí, kromě souboru věcí pojištěných na první riziko a věcí pojištěných na tzv. modifikovanou cenu, pojistné smlouvy pojistné hodnotě. Pokud se pojistná hodnota pojištěného souboru nezvýší do doby vzniku pojistné události o více než 15 procent, pojistitel nevyužije svého práva na snížení plnění ve smyslu § 41 zákona č. 37/2004 o pojistné smlouvě.



Ujednává se, že v prvním pojistném roce byly pojistné částky aktualizovány k 01. 03. 2013, a následně pak vždy k 01. 01. kalendářního roku provede pojištěný revizi a aktualizaci všech pojistných částek pojištěných věcí na další pojistný rok, mimo věcí pojišťovaných na první riziko. K výše uvedeným termínům bude zpracován dodatek k této pojistné smlouvě, ve kterém bude aktualizace pojistných částek zpracována a v souvislosti s ní bude provedena případná úprava výše pojistného na další pojistný rok. Aktualizace budou probíhat čtvrtletně nebo dle aktuálních potřeb Pojistitele.

* není-li uvedeno, platí ustanovení čl. II. odst. 1.1.

c)

Pojistná částka předmětu pojištění uvedeného pod poř. číslem 19. se upravuje následovně:

Počínaje dnem 21. 10. 2015 se o 200 000 Kč zvyšuje maximální roční limit pojistného plnění. Aktuální znění tabulky 2.5.1. je následující:

2.5.1. Pojištění skla – mění se

Místo pojištění: území České republiky					
Rozsah pojištění: poj. nebezpečí dle čl. II. ZPP P-250/05					
Pojištění se řídí: VPP P-100/09, ZPP P-250/05 a doložkami DOB1, DOB3, DOB5, DOB7, DSK1					
Poř. číslo	Předmět pojištění	Agregovaná/ celková/ pojistná částka	Spoluúčast 5)	Pojištění se sjednává*2)	Maximální roční limit pojistného plnění 3)
19.	Pojištění skel vlastních i cizích litých nebo tažených (výlohy, dveře) soubor světelných reklam a nápisů včetně jejich elektrické instalace a nosné konstrukce, soubor skleněných pultů, vitrín a skleněných stěn uvnitř budov, včetně nákladů na montáž a demontáž		500 Kč	první riziko	200 000 Kč

Poznámky:

V případě pojistné události na více předmětech pojištění současně na jednom místě pojištění z téže příčiny, přičemž bude pojištěné sklo rozbito v přímé souvislosti s odcizením věci pojištěné pro případ odcizení, neuplatní pojistitel spoluúčast sjednanou k pojištění skla, ale při likvidaci pojistné události od celkového pojistného plnění za pojistnou událost odečítá pouze jednu spoluúčast sjednanou pro pojištění odcizení.

Ujednává se, že bylo-li rozbito sklo, vzniká oprávněné osobě právo, aby jí pojistitel vyplatil částku odpovídající nákladům na demontáž rozbitého a montáž nového skla.



* není-li uvedeno, platí ustanovení čl. II. odst. 1.1.



d)

Pojistná částka předmětu pojištění uvedeného pod poř. číslem 22. se upravuje následovně: Počínaje dnem 03. 10. 2015, 10. 10. 2015, 16. 10. 2015, 24. 10. 2015, 30. 10. 2015, 07. 11. 2015, 24. 11. 2015, 02. 12. 2015, 17. 12. 2015 a 22. 12. 2015 se **pojišťují** tramvajové vozy řady 15T na pojistnou částku  Kč (viz. příloha č. 4). Aktuální znění tabulky 2.6.1. je následující:

2.6.1. Pojištění strojů – mění se

Místo pojištění: území České republiky				
Rozsah pojištění: poj. nebezpečí dle čl. II. ZPP P-300/05				
Pojištění se řídí: VPP P-100/09, ZPP P-300/05 a doložkami DOB1, DOB3, DOZ5, DST2, DST4, DST5, DST6, DST7, DST8				
Poř. číslo	Předmět pojištění	Agregovaná/ celková/ pojistná částka	Spoluúčast ⁵⁾	Pojištění se sjednává*
20.	Vozy metra po rekonstrukci ŠKODA TRANSPORTATION s.r.o. 81-71 M ve vlastnictví nebo užívání (viz. příloha č. 4)	 Kč	200 000 Kč	
21.	Vozy metra typ M1 výrobce Siemens Kolejová vozidla s.r.o. ve vlastnictví nebo v užívání (viz. příloha č. 4)	 Kč	200 000 Kč	
22.	Tramvajové vozy Škoda typ 14 T Anitra Plus a tramvajové vozy 15T (viz. příloha č. 4)	 Kč	200 000 Kč	
Poznámky: Pojištění se vztahuje rovněž na elektronické prvky a součásti pojištěného zařízení, např. řídicí elektronické systémy, relé, integrované obvody, stykače, atd. Dále se ujednává, že za překonání překážek se považuje překonání jejich konstrukčních upevnění (tj. demontáž). Pojištění se vztahuje i na škody způsobené chybnou konstrukcí a vadou materiálu. Odchylně od písmene c), bodu (8), Článku I., ZPP P-300/05 se pojištění vztahuje i na kolejová vozidla.				

* není-li uvedeno, platí ustanovení čl. II. odst. 1.1.

e)

Počínaje dnem 01. 10. 2015 se aktualizuje znění přílohy č. 6.

Počínaje dnem 03. 10. 2015 se aktualizuje znění přílohy č. 4.

Počínaje dnem 10. 12. 2015 se aktualizuje znění přílohy č. 2.

Článek III.**Výše a způsob placení pojistného**

1. Pojistné za jeden pojistný rok a třetí pojistné období činí:

1.1. Živelní pojištění – povodeň

Roční pojistné 484 139 Kč

Poměrné pojistné (do 31. 12. 2015) za změny sjednané tímto dodatkem 60 808 Kč

1.5. Pojištění skla

Roční pojistné 8 800 Kč

Poměrné pojistné (do 31. 12. 2015) za změny sjednané tímto dodatkem 1 735 Kč

1.6. Pojištění strojů

Roční pojistné 3 990 241 Kč

Poměrné pojistné (do 31. 12. 2015) za změny sjednané tímto dodatkem 501 168 Kč

Roční pojistné za změny sjednané tímto dodatkem činí celkem 4 483 180 Kč**Poměrné pojistné (do 31. 12. 2015) za změny sjednané tímto dodatkem činí celkem 563 711 Kč**

1. Pojistné je sjednáno jako běžné, pojistné období vyjma prvního pojistného období je dvanáctiměsíční. Poměrné pojistné (do 31. 12. 2015) za změny sjednané tímto dodatkem činí **563 711 Kč** a je splatné k 31. 01. 2016.



2. V následujících pojistných obdobích, tj. v obdobích od 01. 01. do 31. 12. příslušného roku, bude celkové roční pojistné, které činí **213 956 241 Kč**, splatné na základě dohody smluvních stran vždy ve čtyřech splátkách k datům a v částkách takto:

datum:	31. 01. příslušného roku	částka: 53 489 061 Kč
	01. 04. příslušného roku	53 489 060 Kč
	01. 07. příslušného roku	53 489 060 Kč
	01. 10. příslušného roku	53 489 060 Kč,

nebude-li v dodatcích k této pojistné smlouvě ujednáno jinak.



3. Pojistník je povinen uhradit pojistné v uvedené výši na účet společnosti Pojišťovací makléřství INPOL a.s., č.ú. [redacted] vedený u UniCredit Bank Czech Republic, a.s., konstantní symbol 3558, variabilní symbol 7720727756, která je pojistitelem pověřena k inkasu pojistného.
4. Pojistné se považuje za zaplacené okamžikem připsání pojistného v plné výši na výše uvedený účet.

Článek VII. Závěrečná ustanovení

1. Tento dodatek pojistné smlouvy se sjednává na dobu od **01. 10. 2015** (počátek pojištění) na dobu neurčitou, která je zároveň pojistnou dobou.
2. Ostatní ujednání, na které se nevztahuje tento Dodatek č. 12 k pojistné smlouvě č. 7720727756, zůstávají beze změny.
3. Tento dodatek byl vypracován v sedmi stejnopisech, pojistník obdrží dva stejnopisy, pojistitel Kooperativa pojišťovna, a.s., Vienna Insurance Group si ponechá dva stejnopisy, pojistitel Česká pojišťovna a.s. obdrží jeden stejnopis a Pojišťovací makléřství INPOL a.s. obdrží jeden stejnopis a ostatní smluvní strany dle Smlouvy o pojistných smlouvách obdrží po jednom stejnopisu.
4. Tento dodatek obsahuje 8 stran a 3 přílohy.

Výčet příloh: příloha č. 2 – Požadovaný způsob zabezpečení proti odcizení
 příloha č. 4 – Vyjmenovaná strojní zařízení
 příloha č. 6 – Zprávy o prohlídce

V Praze dne 31. 08. 2015

 za Kooperativu pojišťovnu, a.s.,
 Vienna Insurance Group

 obchodní ředitel
 Úseku pojištění
 hospodářských rizik

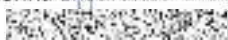
 va pojišťovna, a.s.,
 Insurance Group
 ální ředitelství
 eřní 665/21
 6 00 Praha 8
 -36-

 za Kooperativu pojišťovnu, a.s.,
 Vienna Insurance Group

 vedoucí oddělení majetku a technických rizik
 Úseku pojištění
 hospodářských rizik



V Praze dne



za Českou pojišťovnu a.s.
senior manažer útvaru korporátního
pojištění a zajištění

ČESKÁ POJIŠŤOVNA
centrum



za Českou pojišťovnu a.s.
ředitel útvaru korporátního
pojištění a zajištění



V Praze dne



za Dopravní podnik hl.m. Prahy,
akciová společnost
předseda představenstva



za Dopravní podnik hl.m. Prahy,
akciová společnost
místopředsedkyně představenstva

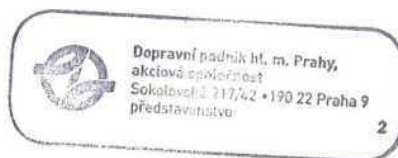

Dodatek vypracoval: tel.

**Příloha č. 2 k dodatku č. 12 k pojistné smlouvě č. 7720727756 -
Způsob zabezpečení**

1. ZPŮSOB ZABEZPEČENÍ PRO POLOŽKU Č. 10

Individuální smluvní ujednání o způsobech zabezpečení cenností

a)

b)

c)

Obecné požadavky na způsoby zabezpečení cenností proti krádeži s překonáním překážky

d)

e)

f)

g)

Obecné požadavky na způsoby zabezpečení cenností proti loupeži

h)

i)

1.1

1.2.

1.3.

1.4.

1.5.

1.6.

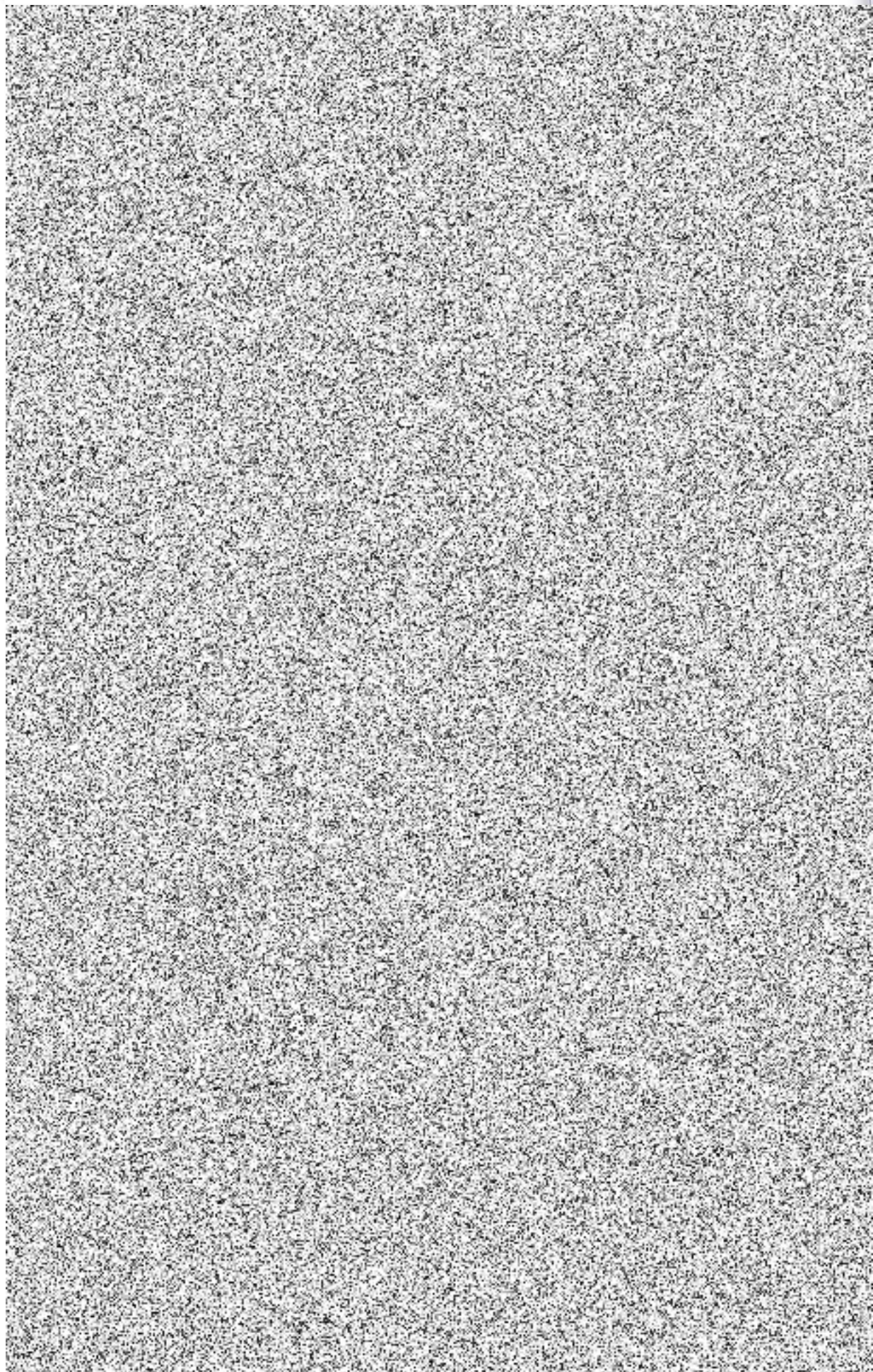

em se
ubor
lovou
í být
upem
telné

1.7.

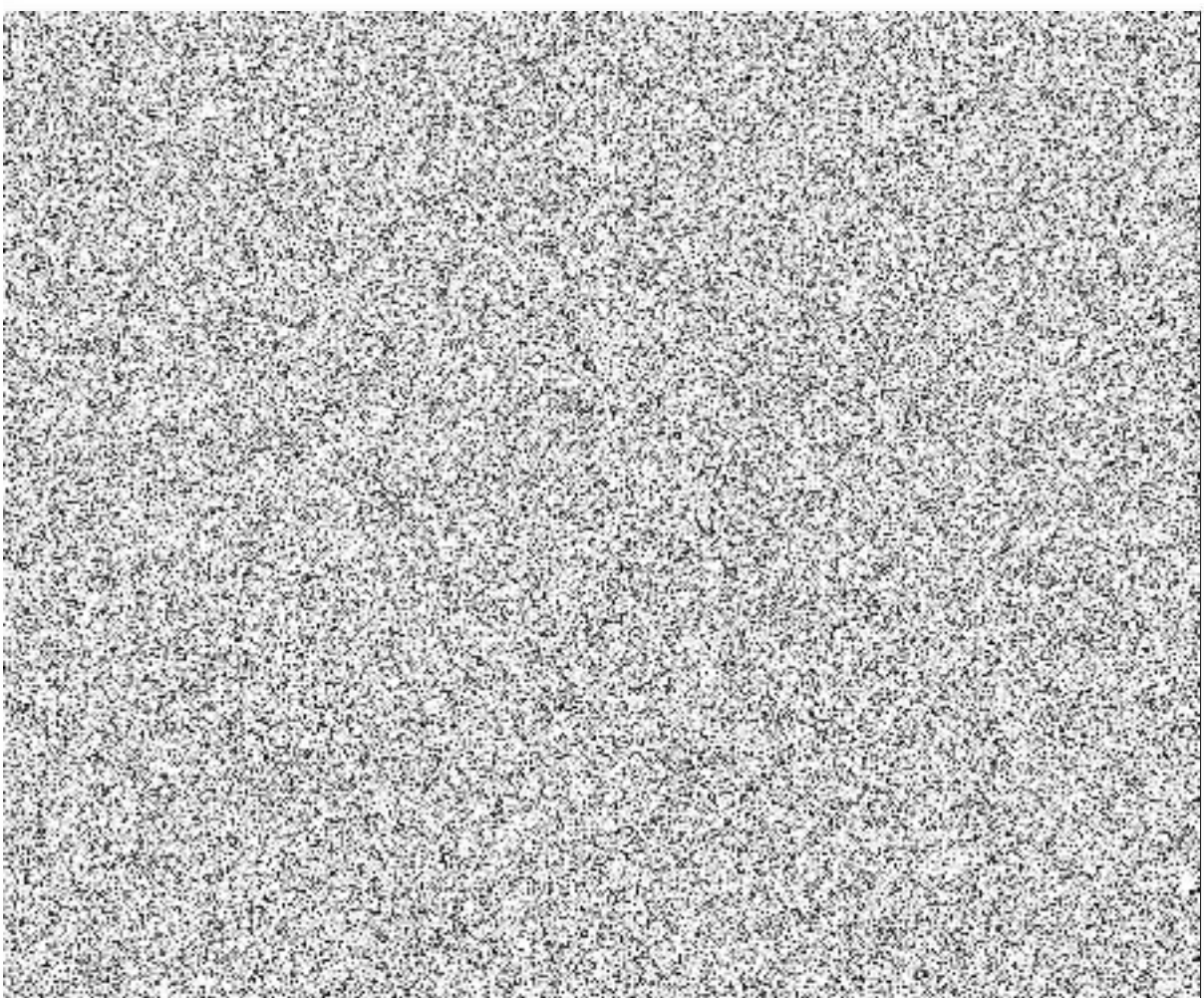

1.8.

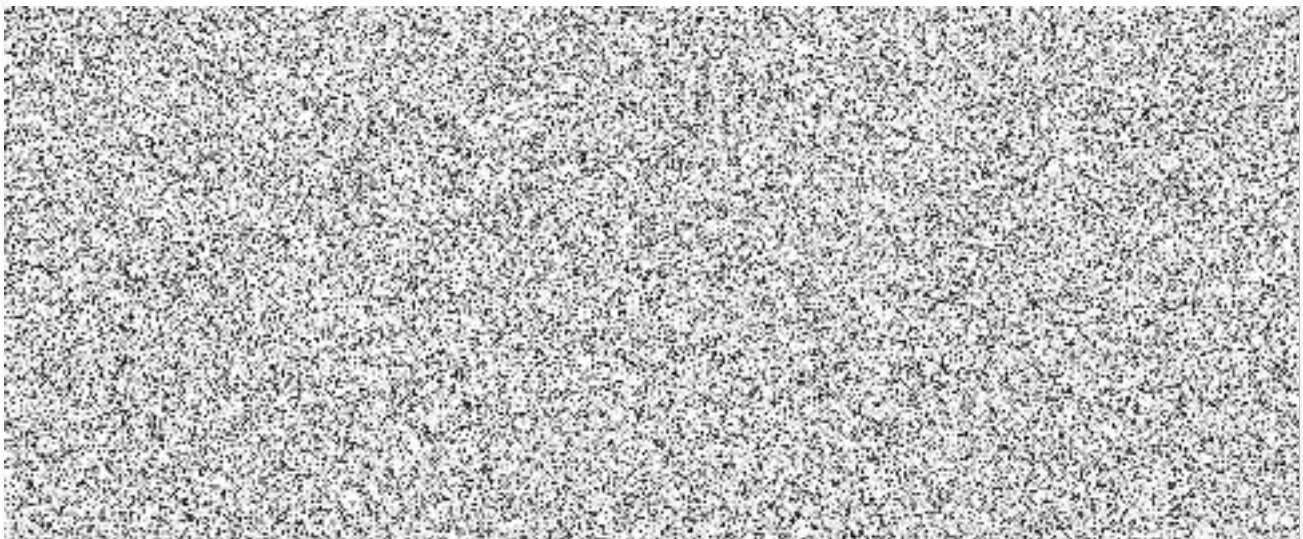

1.9.

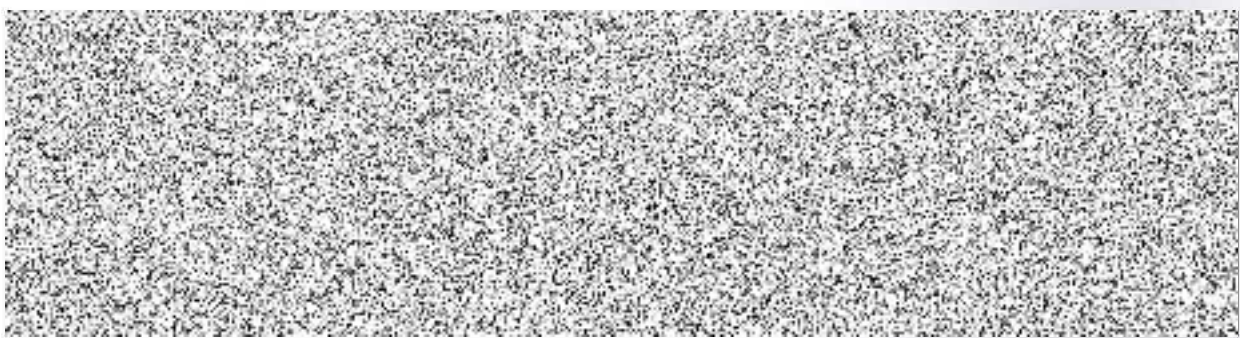

iště
ným
ebně
lové
vou
stní
nou
ými
lně
lné

s
bo
ze
ry
né
řl
to
d
e
í
y

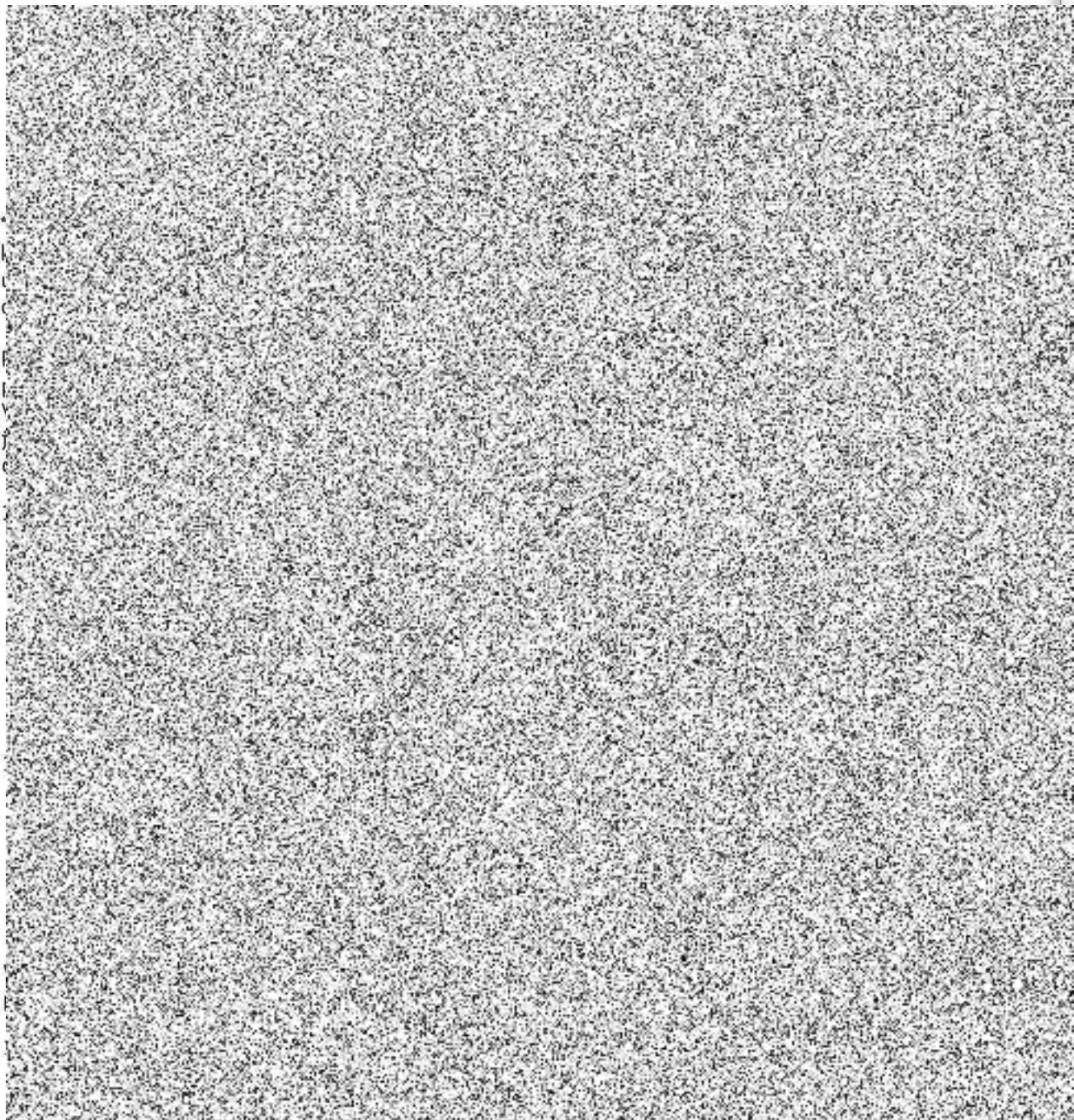

pojistěno, či jeho zaměstnanců byty řadně uzamčeny.

2. ZPŮSOB ZABEZPEČENÍ PRO POLOŽKU Č. 12.



3. ZPŮSOB ZABEZPEČENÍ PRO POLOŽKU Č. 17

3.1.

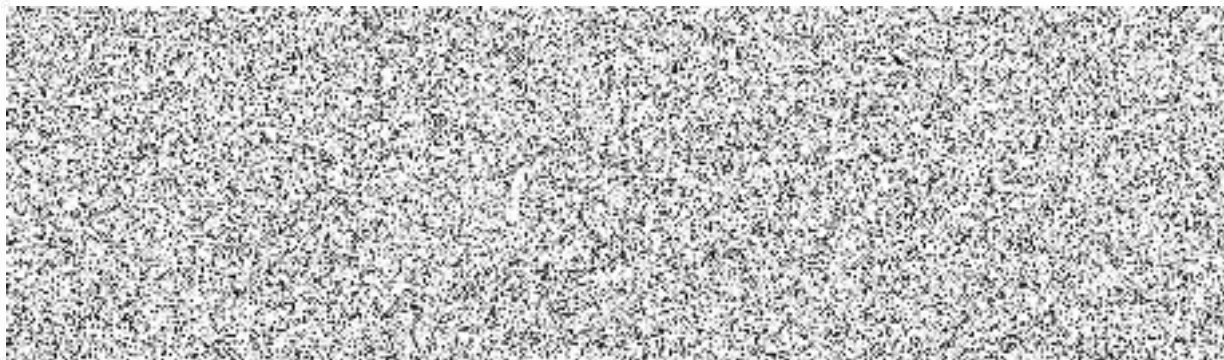

3.2.

3.3.

3.4.



3.5.



3.6.



3.7.



3.8.

4. ZPŮSOB ZABEZPEČENÍ PRO POLOŽKU Č. 17 V PŘÍPADĚ, KDY PŘEPRAVU PROVÁDÍ PRACOVNÍK PŘEPRAVNÍ KONTROLY PŘI VÝKONU SLUŽBY, PO DOBU SLUŽBY

4.1.

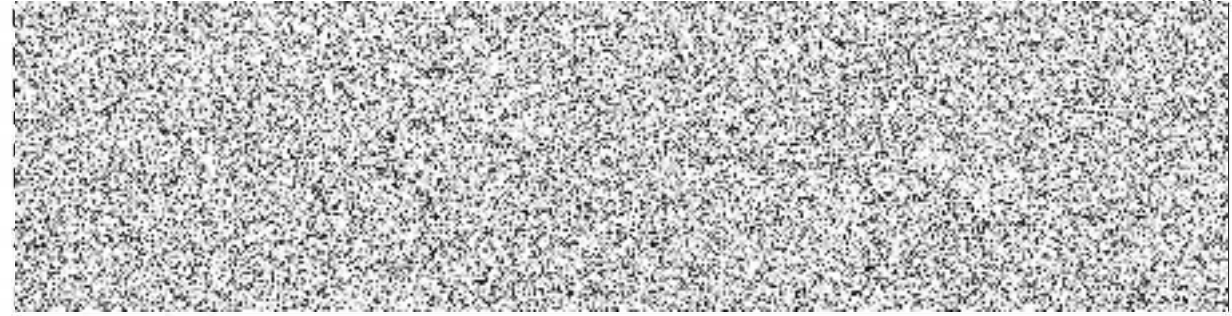

5. ZPŮSOB ZABEZPEČENÍ PRO POLOŽKU Č. 18

5.1.



5.2.



5.3.

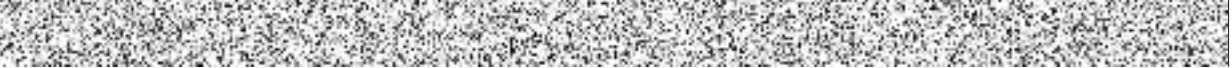

6. ZPŮSOB ZABEZPEČENÍ PRO KOLEJOVÁ VOZIDLA Z POLOŽEK Č. 8. A 9.

6.1.



7. ZPŮSOB ZABEZPEČENÍ PRO VĚCI MOVITÉ, ZÁSObY A VĚCI ZVLÁŠTNÍ HODNOTY Z POLOŽEK Č. 8., 9., 11. A 23.

7.1.



7.2.



7.3.



8. ZPŮSOB ZABEZPEČENÍ PRO VĚCI MOVITÉ A ZÁSoby Z POLOŽEK Č. 8. A 9. ULOŽENÉ MIMO UZAVŘENÝ PROSTOR NA OPLOCENÉM PROSTRANSTVÍ.

8.1.

8.2.

8.3.

8.4.

8.5.

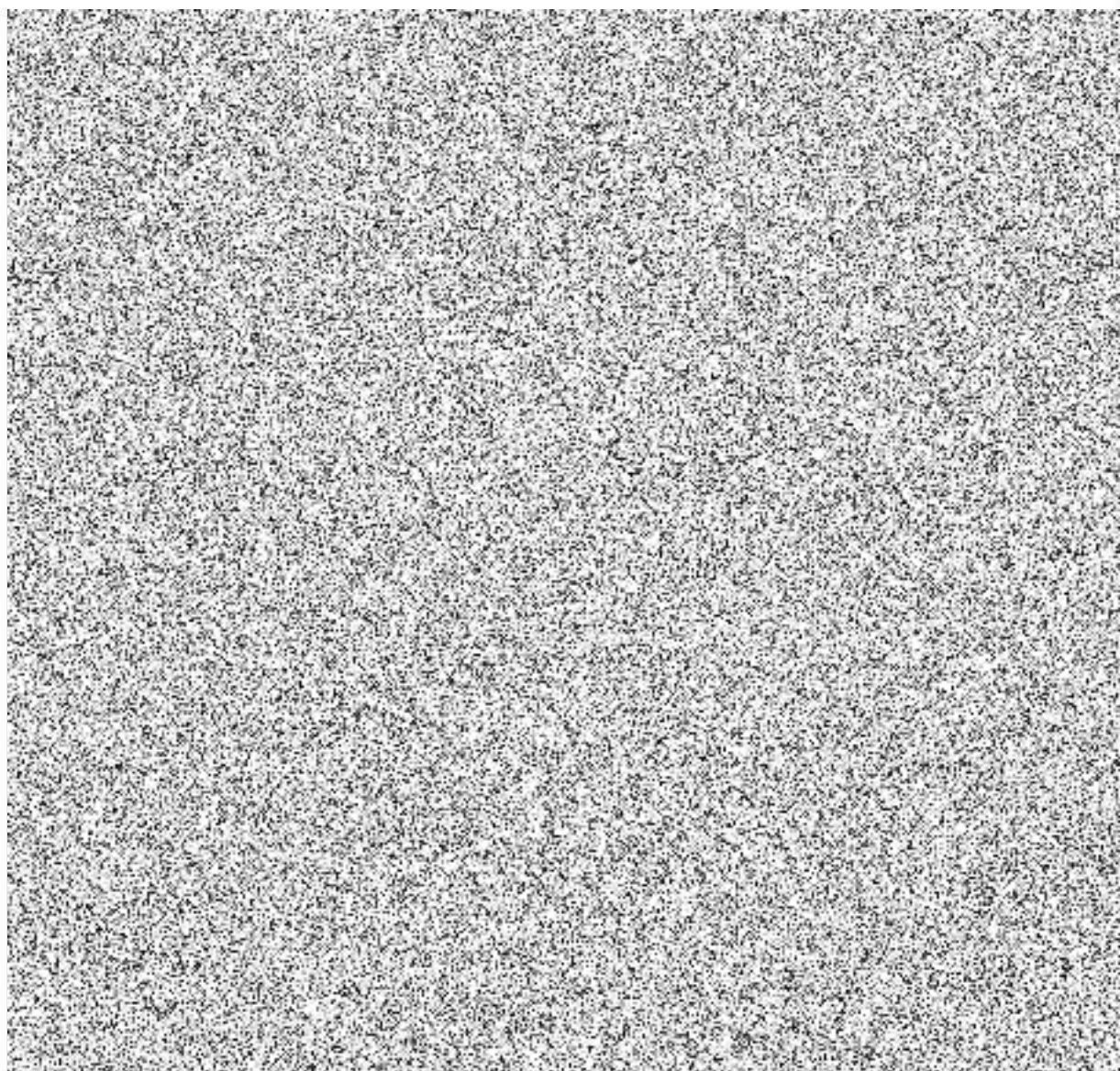

Příloha č. 4 k dodatku č. 12 k pojistné smlouvě č. 7720727756

Poj. položka	Inventurní číslo	datum aktivace	počátek pojištění	Typ vozu
	222000001956	1.3.1978	1.3.2013	SOUPRAVA METRA 81-71M Č.78; 3138-3150
	222000004894	1.1.1980	1.3.2013	SOUPRAVA METRA 81-71M Č.08; 3103-3141
	222000004895	1.9.1980	1.3.2013	SOUPRAVA METRA 81-71M Č.09; 3101-3106
	222000004896	1.7.1980	1.3.2013	SOUPRAVA METRA 81-71M Č.10; 3125-3124
	222000004897	1.7.1980	1.3.2013	SOUPRAVA METRA 81-71M Č.11; 3127-3140
	222000004898	1.7.1980	1.3.2013	SOUPRAVA METRA 81-71M Č.12; 3115-3130
	222000004899	1.9.1980	1.3.2013	SOUPRAVA METRA 81-71M Č.13; 3135-3123
	222000004900	1.6.1980	1.3.2013	SOUPRAVA METRA 81-71M Č.14; 3108-3109
	222000004901	1.10.1982	1.3.2013	SOUPRAVA METRA 81-71M Č.15; 3119-3139
	222000004902	1.3.1984	1.3.2013	SOUPRAVA METRA 81-71M Č.16; 3142-3162
	222000004903	1.9.1980	1.3.2013	SOUPRAVA METRA 81-71M Č.17; 3143-3161
	222000004904	1.3.1984	1.3.2013	SOUPRAVA METRA 81-71M Č.18; 3158-3160
	222000004905	1.3.1984	1.3.2013	SOUPRAVA METRA 81-71M Č.19; 3126-3144
	222000004906	1.1.1987	1.3.2013	SOUPRAVA METRA 81-71M Č.20; 3335-3339
	222000004907	1.5.1989	1.3.2013	SOUPRAVA METRA 81-71M Č.21; 3343-3356
	222000004908	1.6.1980	1.3.2013	SOUPRAVA METRA 81-71M Č.22; 3120-3146
	222000004909	1.11.1984	1.3.2013	SOUPRAVA METRA 81-71M Č.23; 3147-3180
	222000004910	1.12.1984	1.3.2013	SOUPRAVA METRA 81-71M Č.24; 3113-3301
	222000004911	1.11.1984	1.3.2013	SOUPRAVA METRA 81-71M Č.25; 3190-3199
	222000004912	1.11.1984	1.3.2013	SOUPRAVA METRA 81-71M Č.26; 3192-3195
	222000004913	1.1.1985	1.3.2013	SOUPRAVA METRA 81-71M Č.27; 3104-3300
	222000004914	1.9.1985	1.3.2013	SOUPRAVA METRA 81-71M Č.28; 3310-3317
	222000004915	1.3.1982	1.3.2013	SOUPRAVA METRA 81-71M Č.29; 3149-3163
	222000004916	1.2.1983	1.3.2013	SOUPRAVA METRA 81-71M Č.30; 3175-3165
	222000004917	1.2.1983	1.3.2013	SOUPRAVA METRA 81-71M Č.31; 3151-3152
	222000004918	1.1.1985	1.3.2013	SOUPRAVA METRA 81-71M Č.32; 3185-3186
	222000005136	1.3.1987	1.3.2013	SOUPRAVA METRA 81-71M Č.60; 3330-3355
	222000005158	1.12.1985	1.3.2013	SOUPRAVA METRA 81-71M Č.61; 3329-3340
	222000005159	1.10.1987	1.3.2013	SOUPRAVA METRA 81-71M Č.62; 3362-3367
	222000005497	1.2.1990	1.3.2013	SOUPRAVA METRA 81-71M Č.81;3385-3386
	222000005498	1.9.1989	1.3.2013	SOUPRAVA METRA 81-71M Č.82;3383-3384
	222000005499	1.2.1989	1.3.2013	SOUPRAVA METRA 81-71M Č.83;3376-3377
	222000005500	1.5.1991	1.3.2013	SOUPRAVA METRA 81-71M Č.84; 3502-3503
	222000005501	1.1.1991	1.3.2013	SOUPRAVA METRA 81-71M Č.85; 3393-3394
	222000005502	1.1.1991	1.3.2013	SOUPRAVA METRA 81-71M Č.86; 3396-3397
	222000005503	1.4.1990	1.3.2013	SOUPRAVA METRA 81-71M Č.87; 3391-3392
	222000005504	1.2.1991	1.3.2013	SOUPRAVA METRA 81-71M Č.88; 3398-3399
	222000005505	1.1.1990	1.3.2013	SOUPRAVA METRA 81-71M Č.89; 3371-3375
	222000005506	1.1.1991	1.3.2013	SOUPRAVA METRA 81-71M Č.90; 3378-3389
	222000005507	1.2.1990	1.3.2013	SOUPRAVA METRA 81-71M Č.91; 3500-3900
	222000005508	1.1.1989	1.3.2013	SOUPRAVA METRA 81-71M Č.92; 3901-3902
	222000005596	1.1.1990	1.3.2013	SOUPRAVA METRA 81-71M Č.93; 3903-3904
	222000000679	1.6.1978	1.3.2013	SOUPRAVA METRA 81-71M Č.01; 3111-3122
	222000000680	1.7.1980	1.3.2013	SOUPRAVA METRA 81-71M Č.02; 3153-3154
	222000000681	1.8.1978	1.3.2013	SOUPRAVA METRA 81-71M Č.03; 3112-3116
	222000000682	1.8.1978	1.3.2013	SOUPRAVA METRA 81-71M Č.04; 3134-3110
	222000000683	1.3.1980	1.3.2013	SOUPRAVA METRA 81-71M Č.05;3132-3118
	222000000684	1.7.1980	1.3.2013	SOUPRAVA METRA 81-71M Č.06; 3156-3155
	222000000685	1.7.1980	1.3.2013	SOUPRAVA METRA 81-71M Č.07;3136-3117
	222000005033	1.1.1985	1.3.2013	SOUPRAVA METRA 81-71M Č.33; 3174-3173
	222000005034	1.11.1984	1.3.2013	SOUPRAVA METRA 81-71M Č.34; 3196-3197
	222000005035	1.10.1985	1.3.2013	SOUPRAVA METRA 81-71M Č.35; 3313-3316
	222000005036	1.10.1985	1.3.2013	SOUPRAVA METRA 81-71M Č.39; 3305-3307
	222000005037	1.1.1986	1.3.2013	SOUPRAVA METRA 81-71M Č.40; 3314-3308
	222000005038	1.3.1984	1.3.2013	SOUPRAVA METRA 81-71M Č.41; 3188-3189
	222000005039	1.1.1986	1.3.2013	SOUPRAVA METRA 81-71M Č.42; 3315-3327
	222000005090	1.2.1985	1.3.2013	SOUPRAVA METRA 81-71M Č.43; 3303-3345
	222000005091	1.1.1985	1.3.2013	SOUPRAVA METRA 81-71M Č.44; 3181-3306
	222000005092	1.1.1985	1.3.2013	SOUPRAVA METRA 81-71M Č.45; 3191-3194
	222000005093	1.1.1985	1.3.2013	SOUPRAVA METRA 81-71M Č.46; 3178-3179
	222000005094	1.1.1987	1.3.2013	SOUPRAVA METRA 81-71M Č.47; 3328-3333
	222000005095	1.7.1987	1.3.2013	SOUPRAVA METRA 81-71M Č.48; 3350-3353
	222000005096	1.10.1986	1.3.2013	SOUPRAVA METRA 81-71M Č.49; 3347-3348
	222000005097	1.1.1987	1.3.2013	SOUPRAVA METRA 81-71M Č.50; 3370-3365
	222000005098	1.3.1983	1.3.2013	SOUPRAVA METRA 81-71M Č.51; 3304-3177
	222000005099	1.2.1983	1.3.2013	SOUPRAVA METRA 81-71M Č.52; 3170-3176
	222000005126	1.10.1985	1.3.2013	SOUPRAVA METRA 81-71M Č.37; 3318-3319
	222000005127	1.3.1985	1.3.2013	SOUPRAVA METRA 81-71M Č.38; 3183-3184
	222000005128	1.1.1985	1.3.2013	SOUPRAVA METRA 81-71M Č.36;3302-3322
	222000005129	1.10.1985	1.3.2013	SOUPRAVA METRA 81-71M Č.53; 3334-3337
	222000005130	1.3.1984	1.3.2013	SOUPRAVA METRA 81-71M Č.54; 3182-3193

20	222000005131	1.1.1987	1.3.2013	SOUPRAVA METRA 81-71M Č.55; 3320-3321
	222000005132	1.5.1982	1.3.2013	SOUPRAVA METRA 81-71M Č.56; 3342-3354
	222000005133	1.11.1986	1.3.2013	SOUPRAVA METRA 81-71M Č.57; 3311-3369
	222000005134	1.2.1982	1.3.2013	SOUPRAVA METRA 81-71M Č.58; 3171-3172
	222000005135	1.10.1986	1.3.2013	SOUPRAVA METRA 81-71M Č.59; 3331-3332
	222000005164	1.1.1982	1.3.2013	SOUPRAVA METRA 81-71M Č.63; 3323-3324
	222000005165	1.3.1983	1.3.2013	SOUPRAVA METRA 81-71M Č.64; 3312-3326
	222000005191	1.5.1987	1.3.2013	SOUPRAVA METRA 81-71M Č.65; 3338-3336
	222000005192	1.12.1985	1.3.2013	SOUPRAVA METRA 81-71M Č.66; 3359-3361
	222000005193	1.12.1987	1.3.2013	SOUPRAVA METRA 81-71M Č.67; 3357-3358
	222000005194	1.11.1985	1.3.2013	SOUPRAVA METRA 81-71M Č.68; 3351-3352
	222000005236	1.1.1989	1.3.2013	SOUPRAVA METRA 81-71M Č.69; 3387-3388
	222000005237	1.10.1987	1.3.2013	SOUPRAVA METRA 81-71M Č.70; 3344-3346
	222000005238	1.1.1989	1.3.2013	SOUPRAVA METRA 81-71M Č.71; 3363-3364
	222000005239	1.1.1985	1.3.2013	SOUPRAVA METRA 81-71M Č.72; 3157-3169
	222000005278	1.1.1987	1.3.2013	SOUPRAVA METRA 81-71M Č.73; 3366-3368
	222000005279	1.1.1984	1.3.2013	SOUPRAVA METRA 81-71M Č.74; 3121-3131
	222000005280	1.1.1985	1.3.2013	SOUPRAVA METRA 81-71M Č.75; 3381-3382
	222000005281	1.5.1987	1.3.2013	SOUPRAVA METRA 81-71M Č.76; 3341-3349
	222000005313	1.12.1987	1.3.2013	SOUPRAVA METRA 81-71M Č.77; 3390-3360
222000005314	1.1.1988	1.3.2013	SOUPRAVA METRA 81-71M Č.79; 3372-3373	
222000005315	1.2.1989	1.3.2013	SOUPRAVA METRA 81-71M Č.80; 3379-3380	
21	222000001590	1.6.2001	1.3.2013	ELEKTRICKÁ PĚTIVOZOVÁ SOUPRAVA METRA M1 Č.1
	222000001593	1.6.2001	1.3.2013	ELEKTRICKÁ PĚTIVOZOVÁ SOUPRAVA METRA M1 Č.2
	222000001596	1.6.2001	1.3.2013	ELEKTRICKÁ PĚTIVOZOVÁ SOUPRAVA METRA M1 Č.3
	222000001653	1.6.2001	1.3.2013	ELEKTRICKÁ PĚTIVOZOVÁ SOUPRAVA METRA M1 Č.5
	222000001656	1.6.2001	1.3.2013	ELEKTRICKÁ PĚTIVOZOVÁ SOUPRAVA METRA M1 Č.6
	222000001670	1.10.2001	1.3.2013	ELEKTRICKÁ PĚTIVOZOVÁ SOUPRAVA METRA M1 Č.7
	222000001673	1.10.2001	1.3.2013	ELEKTRICKÁ PĚTIVOZOVÁ SOUPRAVA METRA M1 Č.8
	222000001686	1.11.2001	1.3.2013	ELEKTRICKÁ PĚTIVOZOVÁ SOUPRAVA METRA M1 Č.4
	222000001689	1.10.2001	1.3.2013	ELEKTRICKÁ PĚTIVOZOVÁ SOUPRAVA METRA M1 Č.9
	222000001711	1.11.2001	1.3.2013	ELEKTRICKÁ PĚTIVOZOVÁ SOUPRAVA METRA M1 Č.10
	222000001713	1.10.2001	1.3.2013	ELEKTRICKÁ PĚTIVOZOVÁ SOUPRAVA METRA M1 Č.11
	222000001716	1.10.2001	1.3.2013	ELEKTRICKÁ PĚTIVOZOVÁ SOUPRAVA METRA M1 Č.12
	222000001760	1.1.2002	1.3.2013	ELEKTRICKÁ PĚTIVOZOVÁ SOUPRAVA METRA M1 Č.13
	222000001762	1.1.2002	1.3.2013	ELEKTRICKÁ PĚTIVOZOVÁ SOUPRAVA METRA M1 Č.14
	222000001764	1.1.2002	1.3.2013	ELEKTRICKÁ PĚTIVOZOVÁ SOUPRAVA METRA M1 Č.15
	222000001766	1.1.2002	1.3.2013	ELEKTRICKÁ PĚTIVOZOVÁ SOUPRAVA METRA M1 Č.16
	222000001768	1.2.2002	1.3.2013	ELEKTRICKÁ PĚTIVOZOVÁ SOUPRAVA METRA M1 Č.17
	222000001770	1.4.2002	1.3.2013	ELEKTRICKÁ PĚTIVOZOVÁ SOUPRAVA METRA M1 Č.18
	222000001779	1.4.2002	1.3.2013	ELEKTRICKÁ PĚTIVOZOVÁ SOUPRAVA METRA M1 Č.19
	222000001780	1.5.2002	1.3.2013	ELEKTRICKÁ PĚTIVOZOVÁ SOUPRAVA METRA M1 Č.20
	222000001781	1.6.2002	1.3.2013	ELEKTRICKÁ PĚTIVOZOVÁ SOUPRAVA METRA M1 Č.21
	222000001783	1.6.2002	1.3.2013	ELEKTRICKÁ PĚTIVOZOVÁ SOUPRAVA METRA M1 Č.22
	222000001893	1.9.2003	1.3.2013	ELEKTRICKÁ PĚTIVOZOVÁ SOUPRAVA METRA M1 Č.23
	222000001895	1.9.2003	1.3.2013	ELEKTRICKÁ PĚTIVOZOVÁ SOUPRAVA METRA M1 Č.24
	222000001897	1.9.2003	1.3.2013	ELEKTRICKÁ PĚTIVOZOVÁ SOUPRAVA METRA M1 Č.25
	222000001899	1.9.2003	1.3.2013	ELEKTRICKÁ PĚTIVOZOVÁ SOUPRAVA METRA M1 Č.26
	222000001901	1.9.2003	1.3.2013	ELEKTRICKÁ PĚTIVOZOVÁ SOUPRAVA METRA M1 Č.27
	222000001903	1.9.2003	1.3.2013	ELEKTRICKÁ PĚTIVOZOVÁ SOUPRAVA METRA M1 Č.29
	222000001914	1.10.2003	1.3.2013	ELEKTRICKÁ PĚTIVOZOVÁ SOUPRAVA METRA M1 Č.28
	222000001922	1.12.2003	1.3.2013	ELEKTRICKÁ PĚTIVOZOVÁ SOUPRAVA METRA M1 Č.31
	222000001924	1.11.2003	1.3.2013	ELEKTRICKÁ PĚTIVOZOVÁ SOUPRAVA METRA M1 Č.30
	222000001938	1.1.2004	1.3.2013	ELEKTRICKÁ PĚTIVOZOVÁ SOUPRAVA METRA M1 Č.32
	222000001940	1.2.2004	1.3.2013	ELEKTRICKÁ PĚTIVOZOVÁ SOUPRAVA METRA M1 Č.33
	222000001942	1.2.2004	1.3.2013	ELEKTRICKÁ PĚTIVOZOVÁ SOUPRAVA METRA M1 Č.34
	222000001947	1.4.2004	1.3.2013	ELEKTRICKÁ PĚTIVOZOVÁ SOUPRAVA METRA M1 Č.35
	222000001949	1.4.2004	1.3.2013	ELEKTRICKÁ PĚTIVOZOVÁ SOUPRAVA METRA M1 Č.36
	222000001954	1.5.2004	1.3.2013	ELEKTRICKÁ PĚTIVOZOVÁ SOUPRAVA METRA M1 Č.37
	222000001971	1.6.2004	1.3.2013	ELEKTRICKÁ PĚTIVOZOVÁ SOUPRAVA METRA M1 Č.38
	222000001976	1.7.2004	1.3.2013	ELEKTRICKÁ PĚTIVOZOVÁ SOUPRAVA METRA M1 Č.39
	222000001985	1.9.2004	1.3.2013	ELEKTRICKÁ PĚTIVOZOVÁ SOUPRAVA METRA M1 Č.40
222000001987	1.11.2004	1.3.2013	ELEKTRICKÁ PĚTIVOZOVÁ SOUPRAVA METRA M1 Č.41	
222000001989	1.11.2004	1.3.2013	ELEKTRICKÁ PĚTIVOZOVÁ SOUPRAVA METRA M1 Č.42	
222000004923	1.1.2006	1.3.2013	ELEKTRICKÁ PĚTIVOZOVÁ SOUPRAVA METRA M1 Č.43	
222000004924	1.1.2006	1.3.2013	ELEKTRICKÁ PĚTIVOZOVÁ SOUPRAVA METRA M1 Č.44	
222000004925	1.1.2006	1.3.2013	ELEKTRICKÁ PĚTIVOZOVÁ SOUPRAVA METRA M1 Č.45	
222000004926	1.1.2006	1.3.2013	ELEKTRICKÁ PĚTIVOZOVÁ SOUPRAVA METRA M1 Č.46	
222000004927	1.1.2006	1.3.2013	ELEKTRICKÁ PĚTIVOZOVÁ SOUPRAVA METRA M1 Č.47	
222000004928	12.9.2006	1.3.2013	ELEKTRICKÁ PĚTIVOZOVÁ SOUPRAVA METRA M1 Č.48	
222000005511	3.2.2011	1.3.2013	ELEKTRICKÁ PĚTIVOZOVÁ SOUPRAVA METRA M1 Č.49	
222000005512	22.3.2011	1.3.2013	ELEKTRICKÁ PĚTIVOZOVÁ SOUPRAVA METRA M1 Č.50	
222000005513	4.2.2011	1.3.2013	ELEKTRICKÁ PĚTIVOZOVÁ SOUPRAVA METRA M1 Č.51	
222000005514	2.6.2011	1.3.2013	ELEKTRICKÁ PĚTIVOZOVÁ SOUPRAVA METRA M1 Č.52	
222000005515	10.6.2011	1.3.2013	ELEKTRICKÁ PĚTIVOZOVÁ SOUPRAVA METRA M1 Č.53	

222000004878	14.3.2006	1.3.2013	Tramvaj 14T - 9111
222000004879	21.3.2006	1.3.2013	Tramvaj 14T - 9112
222000005004	1.1.2007	1.3.2013	Tramvaj 14T - 9113
222000005005	1.1.2007	1.3.2013	Tramvaj 14T - 9114
222000005006	1.1.2007	1.3.2013	Tramvaj 14T - 9115
222000005007	21.2.2007	1.3.2013	TRAMVAJ 14T-9118
222000005009	21.2.2007	1.3.2013	TRAMVAJ 14T-9117
222000005011	29.3.2007	1.3.2013	Tramvaj 14T - 9122
222000005012	29.3.2007	1.3.2013	Tramvaj 14T - 9121
222000005013	15.3.2007	1.3.2013	Tramvaj 14T - 9116
222000005014	30.3.2007	1.3.2013	Tramvaj 14T - 9119
222000005015	29.3.2007	1.3.2013	Tramvaj 14T - 9120
222000005080	20.11.2007	1.3.2013	Tramvaj 14T - 9123
222000005081	17.12.2007	1.3.2013	Tramvaj 14T - 9124
222000005082	3.12.2007	1.3.2013	Tramvaj 14T - 9125
222000005083	3.12.2007	1.3.2013	Tramvaj 14T - 9126
222000005084	7.12.2007	1.3.2013	Tramvaj 14T - 9127
222000005085	17.12.2007	1.3.2013	Tramvaj 14T - 9128
222000005086	17.12.2007	1.3.2013	Tramvaj 14T - 9129
222000005087	21.12.2007	1.3.2013	Tramvaj 14T - 9130
222000005137	1.1.2008	1.3.2013	Tramvaj 14T - 9131
222000005138	4.1.2008	1.3.2013	Tramvaj 14T - 9132
222000005139	4.1.2008	1.3.2013	Tramvaj 14T - 9133
222000005140	4.1.2008	1.3.2013	Tramvaj 14T - 9134
222000005141	1.2.2008	1.3.2013	Tramvaj 14T - 9135
222000005142	1.2.2008	1.3.2013	Tramvaj 14T - 9136
222000005143	7.2.2008	1.3.2013	Tramvaj 14T - 9137
222000005144	7.4.2008	1.3.2013	Tramvaj 14T - 9138
222000005145	7.4.2008	1.3.2013	Tramvaj 14T - 9139
222000005146	7.4.2008	1.3.2013	Tramvaj 14T - 9140
222000005147	29.4.2008	1.3.2013	Tramvaj 14T - 9141
222000005148	5.5.2008	1.3.2013	Tramvaj 14T - 9142
222000005149	22.4.2008	1.3.2013	Tramvaj 14T - 9143
222000005150	29.5.2008	1.3.2013	Tramvaj 14T - 9144
222000005151	29.5.2008	1.3.2013	Tramvaj 14T - 9145
222000005152	16.6.2008	1.3.2013	Tramvaj 14T - 9146
222000005153	29.5.2008	1.3.2013	Tramvaj 14T - 9147
222000005154	9.6.2008	1.3.2013	Tramvaj 14T - 9148
222000005155	18.7.2008	1.3.2013	Tramvaj 14T - 9149
222000005156	23.6.2008	1.3.2013	Tramvaj 14T - 9150
222000005160	14.8.2008	1.3.2013	Tramvaj 14T - 9151
222000005161	14.8.2008	1.3.2013	Tramvaj 14T - 9153
222000005186	1.1.2009	1.3.2013	Tramvaj 14T - 9152
222000005187	1.1.2009	1.3.2013	Tramvaj 14T - 9155
222000005188	1.1.2009	1.3.2013	Tramvaj 14T - 9156
222000005189	1.1.2009	1.3.2013	Tramvaj 14T - 9157
222000005297	9.12.2009	1.3.2013	Tramvaj 14T - 9154
222000005298	1.1.2009	1.3.2013	Tramvaj 14T - 9158
222000005299	1.1.2009	1.3.2013	Tramvaj 14T - 9159
222000005300	20.1.2009	1.3.2013	Tramvaj 14T - 9160
222000005301	7.1.2009	1.3.2013	Tramvaj 14T - 9161
222000005302	11.2.2009	1.3.2013	Tramvaj 14T - 9162
222000005303	21.1.2009	1.3.2013	Tramvaj 14T - 9163
222000005304	28.2.2009	1.3.2013	Tramvaj 14T - 9164
222000005306	1.4.2009	1.3.2013	Tramvaj 14T - 9166
222000005307	1.4.2009	1.3.2013	Tramvaj 14T - 9167
222000005308	6.4.2009	1.3.2013	Tramvaj 14T - 9168
222000005309	6.4.2009	1.3.2013	Tramvaj 14T - 9169
222000005310	6.4.2009	1.3.2013	Tramvaj 14T - 9170
222000005429	9.2.2011	1.3.2013	Tramvaj 15T - 9202
222000005430	3.2.2011	1.3.2013	Tramvaj 15T - 9203
222000005431	9.2.2011	1.3.2013	Tramvaj 15T - 9209
222000005432	3.2.2011	1.3.2013	Tramvaj 15T - 9212
222000005433	21.2.2011	1.3.2013	Tramvaj 15T - 9206
222000005434	30.3.2011	1.3.2013	Tramvaj 15T - 9210
222000005435	9.3.2011	1.3.2013	Tramvaj 15T - 9211
222000005436	21.2.2011	1.3.2013	Tramvaj 15T - 9213
222000005437	7.4.2011	1.3.2013	Tramvaj 15T - 9216
222000005438	22.3.2011	1.3.2013	Tramvaj 15T - 9217
222000005439	1.3.2011	1.3.2013	Tramvaj 15T - 9219
222000005440	15.3.2011	1.3.2013	Tramvaj 15T - 9220
222000005441	30.3.2011	1.3.2013	Tramvaj 15T - 9222
222000005471	29.4.2011	1.3.2013	Tramvaj 15T - 9204
222000005472	14.4.2011	1.3.2013	Tramvaj 15T - 9205
222000005473	29.4.2011	1.3.2013	Tramvaj 15T - 9208
222000005474	27.4.2011	1.3.2013	Tramvaj 15T - 9214

222000005475	9.5.2011	1.3.2013	Tramvaj 15T - 9215
222000005476	9.5.2011	1.3.2013	Tramvaj 15T - 9218
222000005477	14.4.2011	1.3.2013	Tramvaj 15T - 9221
222000005478	9.5.2011	1.3.2013	Tramvaj 15T - 9223
222000005479	24.5.2011	1.3.2013	Tramvaj 15T - 9224
222000005480	24.5.2011	1.3.2013	Tramvaj 15T - 9225
222000005494	10.6.2011	1.3.2013	Tramvaj 15T - 9226
222000005496	28.7.2011	1.3.2013	Tramvaj 15T - 9227
222000005509	16.9.2011	1.3.2013	Tramvaj 15T - 9228
222000005510	20.9.2011	1.3.2013	Tramvaj 15T - 9233
222000005516	24.8.2011	1.3.2013	Tramvaj 15T - 9229
222000005637	24.10.2011	1.3.2013	Tramvaj 15T - 9230
222000005638	22.11.2011	1.3.2013	Tramvaj 15T - 9231
222000005639	8.11.2011	1.3.2013	Tramvaj 15T - 9232
222000005650	30.11.2011	1.3.2013	Tramvaj 15T - 9234
222000005651	12.12.2011	1.3.2013	Tramvaj 15T - 9235
222000005652	30.11.2011	1.3.2013	Tramvaj 15T - 9236
222000005653	6.12.2011	1.3.2013	Tramvaj 15T - 9237
222000005654	19.12.2011	1.3.2013	Tramvaj 15T - 9238
222000005655	6.12.2011	1.3.2013	Tramvaj 15T - 9239
222000005656	13.12.2011	1.3.2013	Tramvaj 15T - 9241
222000005674	6.12.2011	1.3.2013	Tramvaj 15T - 9207
222000005675	3.1.2012	1.3.2013	Tramvaj 15T - 9201
222000005676	3.1.2012	1.3.2013	Tramvaj 15T - 9240
222000005677	3.1.2012	1.3.2013	Tramvaj 15T - 9242
222000005678	3.1.2012	1.3.2013	Tramvaj 15T - 9244
222000005679	3.1.2012	1.3.2013	Tramvaj 15T - 9245
222000005696	18.7.2012	1.3.2013	Tramvaj 15T - 9247
222000005697	18.7.2012	1.3.2013	Tramvaj 15T - 9248
222000005698	18.7.2012	1.3.2013	Tramvaj 15T - 9249
222000005699	18.7.2012	1.3.2013	Tramvaj 15T - 9250
222000005700	19.7.2012	1.3.2013	Tramvaj 15T - 9251
222000005701	8.9.2012	1.3.2013	Tramvaj 15T - 9243
222000005702	21.8.2012	1.3.2013	Tramvaj 15T - 9246
222000005703	4.9.2012	1.3.2013	Tramvaj 15T - 9254
222000005704	4.9.2012	1.3.2013	Tramvaj 15T - 9255
222000005705	13.9.2012	1.3.2013	Tramvaj 15T - 9256
222000005706	13.9.2012	1.3.2013	Tramvaj 15T - 9257
222000005707	13.9.2012	1.3.2013	Tramvaj 15T - 9258
222000005732	1.1.2013	1.3.2013	Tramvaj 15T - 9252
222000005731	1.1.2013	1.3.2013	Tramvaj 15T - 9259
222000005733	1.1.2013	1.3.2013	Tramvaj 15T - 9253
222000005729	1.1.2013	1.3.2013	Tramvaj 15T - 9260
222000005730	1.1.2013	1.3.2013	Tramvaj 15T - 9261
222000005803	30.9.2013	28.9.2013	Tramvaj 15T - 9262
222000005805	30.9.2013	28.9.2013	Tramvaj 15T - 9264
222000005804	15.10.2013	3.10.2013	Tramvaj 15T - 9263
222000005806	15.10.2013	11.10.2013	Tramvaj 15T - 9270
222000005807	15.10.2013	11.10.2013	Tramvaj 15T - 9271
222000005842	5.11.2013	19.10.2013	Tramvaj 15T - 9266
222000005843	5.11.2013	19.10.2013	Tramvaj 15T - 9267
222000005847	5.11.2013	19.10.2013	Tramvaj 15T - 9273
222000005841	5.11.2013	31.10.2013	Tramvaj 15T - 9265
222000005845	5.11.2013	31.10.2013	Tramvaj 15T - 9269
222000005846	5.11.2013	31.10.2013	Tramvaj 15T - 9272
222000005844	7.11.2013	1.11.2013	Tramvaj 15T - 9268
222000005848	7.11.2013	1.11.2013	Tramvaj 15T - 9274
222000005849	7.11.2013	1.11.2013	Tramvaj 15T - 9275
222000005850	7.11.2013	1.11.2013	Tramvaj 15T - 9276
222000005857	11.11.2013	13.11.2013	Tramvaj 15T - 9278
222000005869	11.11.2013	13.11.2013	Tramvaj 15T - 9290
222000005856	26.11.2013	26.11.2013	Tramvaj 15T - 9277
222000005868	26.11.2013	26.11.2013	Tramvaj 15T - 9289
222000005870	26.11.2013	26.11.2013	Tramvaj 15T - 9291
222000005872	26.11.2013	26.11.2013	Tramvaj 15T - 9293
222000005858	6.12.2013	7.12.2013	Tramvaj 15T - 9279
222000005859	6.12.2013	7.12.2013	Tramvaj 15T - 9280
222000005861	6.12.2013	7.12.2013	Tramvaj 15T - 9282
222000005862	6.12.2013	7.12.2013	Tramvaj 15T - 9283
222000005860	16.12.2013	17.12.2013	Tramvaj 15T - 9281
222000005863	16.12.2013	17.12.2013	Tramvaj 15T - 9284
222000005864	16.12.2013	17.12.2013	Tramvaj 15T - 9285
222000005865	16.12.2013	17.12.2013	Tramvaj 15T - 9286
222000005867	16.12.2013	17.12.2013	Tramvaj 15T - 9288
222000005866	17.12.2013	21.12.2013	Tramvaj 15T - 9287
222000005871	20.12.2013	21.12.2013	Tramvaj 15T - 9292

222000005885	5.6.2014	23.5.2014	Tramvaj 15T - 9294
222000005886	16.6.2014	10.6.2014	Tramvaj 15T - 9295
222000005887	23.6.2014	10.6.2014	Tramvaj 15T - 9296
222000005888	16.6.2014	10.6.2014	Tramvaj 15T - 9297
222000005889	16.6.2014	10.6.2014	Tramvaj 15T - 9298
222000005890	16.6.2014	10.6.2014	Tramvaj 15T - 9299
222000005891	23.6.2014	21.6.2014	Tramvaj 15T - 9300
222000005893	10.7.2014	17.7.2014	Tramvaj 15T - 9301
222000005894	10.7.2014	17.7.2014	Tramvaj 15T - 9302
222000005895	10.7.2014	17.7.2014	Tramvaj 15T - 9303
222000005896	24.7.2014	22.7.2014	Tramvaj 15T - 9304
222000005897	24.7.2014	22.7.2014	Tramvaj 15T - 9305
222000005898	24.7.2014	22.7.2014	Tramvaj 15T - 9306
222000005900	5.8.2014	2.8.2014	Tramvaj 15T - 9308
222000005899	19.8.2014	20.8.2014	Tramvaj 15T - 9307
222000005901	19.8.2014	20.8.2014	Tramvaj 15T - 9309
222000005902	5.9.2014	6.9.2014	Tramvaj 15T - 9310
222000005903	12.9.2014	13.9.2014	Tramvaj 15T - 9311
222000005904	15.9.2014	13.9.2014	Tramvaj 15T - 9312
222000005917	1.10.2014	30.9.2014	Tramvaj 15T - 9313
222000005918	1.10.2014	30.9.2014	Tramvaj 15T - 9314
222000005919	6.10.2014	9.10.2014	Tramvaj 15T - 9315
222000005922	23.10.2014	30.10.2014	Tramvaj 15T - 9316
222000005923	15.10.2014	31.10.2014	Tramvaj 15T - 9317
222000005924	3.11.2014	1.11.2014	Tramvaj 15T - 9318
222000005925	6.11.2014	5.11.2014	Tramvaj 15T - 9319
222000005988	26.11.2014	26.11.2014	Tramvaj 15T - 9321
222000005987	9.12.2014	9.12.2014	Tramvaj 15T - 9320
222000005989	9.12.2014	9.12.2014	Tramvaj 15T - 9322
222000005990	16.12.2014	16.12.2014	Tramvaj 15T - 9323
222000006046	22.6.2015	16.6.2015	Tramvaj 15T - 9324
222000006047	22.6.2015	16.6.2015	Tramvaj 15T - 9325
222000006052	21.8.2015	21.8.2015	Tramvaj 15T - 9326
222000006053	3.9.2015	2.9.2015	Tramvaj 15T - 9327
222000006054	3.9.2015	2.9.2015	Tramvaj 15T - 9328
222000006055	14.9.2015	11.9.2015	Tramvaj 15T - 9329
222000006056	14.9.2015	11.9.2015	Tramvaj 15T - 9330
222000006057	15.9.2015	16.9.2015	Tramvaj 15T - 9331
222000006058	15.9.2015	16.9.2015	Tramvaj 15T - 9332
222000006059	15.9.2015	16.9.2015	Tramvaj 15T - 9333
222000006060	30.9.2015	3.10.2015	Tramvaj 15T - 9334
222000006063	16.10.2015	10.10.2015	Tramvaj 15T - 9337
222000006061	19.10.2015	16.10.2015	Tramvaj 15T - 9335
222000006062	19.10.2015	16.10.2015	Tramvaj 15T - 9336
222000006064	19.10.2015	16.10.2015	Tramvaj 15T - 9338
222000006065	19.10.2015	16.10.2015	Tramvaj 15T - 9339
222000006068	2.11.2015	24.10.2015	Tramvaj 15T - 9342
222000006067	2.11.2015	30.10.2015	Tramvaj 15T - 9341
222000006066	9.11.2015	7.11.2015	Tramvaj 15T - 9340
222000006069	9.11.2015	7.11.2015	Tramvaj 15T - 9343
222000006070	9.11.2015	7.11.2015	Tramvaj 15T - 9344
222000006071	9.11.2015	7.11.2015	Tramvaj 15T - 9345
222000006072	9.11.2015	7.11.2015	Tramvaj 15T - 9346
222000006074	27.11.2015	24.11.2015	Tramvaj 15T - 9349
222000006073	3.12.2015	2.12.2015	Tramvaj 15T - 9348
222000006075	3.12.2015	2.12.2015	Tramvaj 15T - 9350
222000006076	3.12.2015	2.12.2015	Tramvaj 15T - 9351
222000006077	17.12.2015	17.12.2015	Tramvaj 15T - 9352
222000006078	17.12.2015	17.12.2015	Tramvaj 15T - 9353
222000006079	17.12.2015	17.12.2015	Tramvaj 15T - 9354
		22.12.2015	Tramvaj 15T - 9347
		22.12.2015	Tramvaj 15T - 9355
		22.12.2015	Tramvaj 15T - 9356
		22.12.2015	Tramvaj 15T - 9357

Příloha č. 6 k dodatku č. 12 k pojistné smlouvě č. 7720727756

Zprávy o prohlídce

Poř.č.	Zpráva číslo	Místo prohlídky	Datum prohlídky	Zpráva ze dne
1	III/7/a	SDI Hlavní nádraží	24.6.2013	24.6.2013 a 11.12.2014
2	IX/2/a	LD ZOO Praha	30.8.2013	30.8.2013
3	II/1/a	CD Na Bojišti	5.8.2013	5.8.2013
4	II/1/b	CD Na Bojišti	5.8.2013	5.8.2013
5	II/1/ch	CD Na Bojišti	5.8.2013	5.8.2013
6	II/1/i	CD Na Bojišti	5.8.2013	5.8.2013
7	II/1/j	CD Na Bojišti	5.8.2013	5.8.2013
8	II/1/m	CD Na Bojišti	5.8.2013	5.8.2013
9	III/5/a	SDI, mezinárodní letiště Václava Havla, Terminál 1	13.8.2013	11.12.2014
10	III/5/b	SDI, mezinárodní letiště Václava Havla, Terminál 1	13.8.2013	11.12.2014
11	III/6/ a,b	SDI, mezinárodní letiště Václava Havla, Terminál 2	13.8.2013	11.12.2014
12	III/8/a	SDI Hradčanská	26.11.2015	2.12.2015
13	III/3/a	SDI "Magistrát"	14.8.2013	11.12.2014
14	III/1/a	SDI Muzeum	1.10.2015	1.10.2015
15	III/2/a	SDI Anděl	5.3.2015	5.3.2015
16	III/9/a	SDI Nádraží Veveslavín	8.4.2015	8.4.2015
17	III/10/a	SDI Můstek	1.10.2015	1.10.2015

Ujednává se, že v platnosti nadále zůstávají také všechny Zprávy o prohlídce neuvedené v této příloze, které byly zpracovány před datem sjednání této pojistné smlouvy č. 7720727756. A to do doby, než budou nahrazeny novými Zprávami uváděnými v tabulce této přílohy.



Kooperativa

VIENNA INSURANCE GROUP

Úsek pojištění hospodářských rizik

Dodatek č. 5 k pojistné smlouvě č. 7720727767

Kooperativa pojišťovna, a.s., Vienna Insurance Group
se sídlem Praha 8, Pobřežní 665/21, PSČ 186 00, Česká republika
IČ: 47116617

zapsaná v obchodním rejstříku u Městského soudu v Praze, sp. zn. B 1897

(dále jen „**pojistitel**“)

zastoupený na základě pověření

 obchodním ředitelem Úseku pojištění hospodářských rizik a

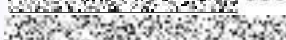
 vedoucím oddělení majetku a technických rizik Úseku pojištění hospodářských rizik

Pracoviště: Kooperativa pojišťovna, a.s., Vienna Insurance Group, Praha 8, Pobřežní 665/21, PSČ 186 00
tel. 956 421 111, fax 956 449 000

Pojistné bude hrazeno na č. ú.  vedený u UniCredit Bank Czech Republic, a.s.

a

Dopravní podnik hl. m. Prahy, akciová společnost
se sídlem Praha 9, Sokolovská 217/42, PSČ 190 22
IČ: 00005886

DIČ: CZ00005886

zapsaná v obchodním rejstříku u Městského soudu v Praze, sp. zn. B 847

Bank. spojení: Česká spořitelna, a.s., Praha 1, č.ú.: 

(dále jen „**pojistník**“)

jednající

 předseda představenstva a
 místopředsedkyně představenstva

uzavírají

ve smyslu zákona č. 37/2004 Sb. o pojistné smlouvě v platném znění tento dodatek k pojistné smlouvě (dále jen „dodatek“) pro **POJIŠTĚNÍ TERORISMU**, který s účinností od 01. 09. 2015 mění a doplňuje na základě dohody smluvních stran pojistnou smlouvu č. 7720727767 a obsahuje pouze ta ujednání pojistné smlouvy č. 7720727767, v nichž dochází ke změně.



Článek II. Druhy a způsoby pojištění, předměty pojištění



2. Pojištění terorismu

Pojištění se sjednává pro předměty pojištění v rozsahu a na místě pojištění uvedeném v následující tabulce:

a)

V rámci položky č. 1. je od 01. 09. 2015 sjednáno pojištění stavby **Výtah I. P. Pavlova** v hodnotě 61 817 670 Kč a od 01. 10. 2015 je sjednáno pojištění stavby **Výtah Anděl** v hodnotě 111 543 000 Kč. Aktuální znění tabulky 2.2.1. je následující:

2.2.1. Pojištění terorismu

Místo pojištění: území České republiky					
Rozsah pojištění: poj. nebezpečí "terorismus" dle Smluvního ujednání pro pojištění terorismu, výtržnosti, občanské nepokoje, zlomyslně způsobená škoda, drancování					
Pojištění se řídí: Smluvním ujednáním pro pojištění terorismu uvedeným v příloze č. 1 a dále klauzulemi uvedenými v přílohách 2, 3 a 4 a doložkou DOB2					
Poř. číslo	Předmět pojištění	Agregovaná/ celková/ pojistná částka	Spoluúčast 5)	Pojištění se sjednává*	Maximální roční limit pojistného plnění 3)
1.	Soubor stanic metra a návazné objekty**	 Kč	25 000 000 Kč	nová cena / modifikovaná cena***	1 500 000 000 Kč
2.	Vozy metra M1 Siemens a ŠkodaTransportation 81-71 M uvedené v příloze č. 5	 Kč			
<p>Poznámky:</p> <p>** Včetně technologie, mosty metra na lince B, technologická zařízení umístěná v tunelech, větracích objektech a mostech, kabelové vedení metra vzájemně propojující stanice, měnírny, objekty CO, depa a dispečinky (včetně kabeláže v nich), přívodní kabelové vedení včetně diferenciatlních kabelů a optiky ve vlastnictví pojištěného. Pojištění se dále vztahuje na úsek trasy metra V.A. Dále se ujednává, že technologie a kabeláž stanic metra a návazných objektů je pojištěna na novou cenu.</p> <p>***Pojištění budov a staveb (a jiných nemovitých věcí) pořízených před rokem 1994 se sjednává na modifikovanou cenu (pořizovací cenu násobenou koeficientem 4).</p>					

* není-li uvedeno, platí ustanovení čl. II. odst. 1.2.

3) maximální roční limit pojistného plnění je limitem pro všechny pojistné události za dobu pojištění ve smyslu ustanovení čl. XVIII. odst. 3. VPP P 100/09,

5) odčetná spoluúčast v %, minimální odčetná spoluúčast v Kč, odčetná časová spoluúčast.

Článek VI. Závěrečná ustanovení

- Tento dodatek pojistné smlouvy se sjednává od **01. 09. 2015** (počátek pojištění) na dobu neurčitou, která je zároveň pojistnou dobou.
- Ostatní ujednání, na které se nevztahuje tento Dodatek č. 5 k pojistné smlouvě č. 7720727767, zůstávají beze změny.
- Tento dodatek byl vypracován v sedmi stejnopisech, Pojišťovací makléřství INPOL a.s. obdrží jeden stejnopis, pojistník a pojistitel si ponechají po dvou stejnopisech a ostatní smluvní strany dle Smlouvy o pojistných smlouvách obdrží po jednom stejnopisu.



- 4. Stejnopis tohoto dodatku, který obdrží pojistník, je zároveň potvrzením o uzavření pojistné smlouvy (pojistkou) ve smyslu zákona o pojistné smlouvě.
- 5. Tento dodatek obsahuje 3 strany.

V Praze dne 31. 08. 2015

za Kooperativu pojišťovnu, a.s.,
Vienna Insurance Group



obchodní ředitel
Úseku pojištění
hospodářských rizik



za Kooperativu pojišťovnu, a.s.,
Vienna Insurance Group

vedoucí oddělení majetku a technických rizik
Úseku pojištění
hospodářských rizik

*pojišťovna, a.s.,
Insurance Group
Feditelství
ní 665/21
0 Praha 8
36*

V Praze dne

za Dopravní podnik hl.m. Prahy,
akciová společnost

předseda představenstva

za Dopravní podnik hl.m. Prahy,
akciová společnost

místopředsedkyně představenstva

Dopravní podnik hl. m. Prahy,
akciová společnost
Sokolovská 217/42 • 190 22 Praha 9
představenstvo 2

Dodatek vypracoval:  tel. 