



DODATEK Č.9 KE SMLouvĚ O DíLO č. OVZ-VZZR-2020-014

uzavřené podle ust. § 2586 a následujících ustanovení zák. č. 89/2012 Sb., Občanský zákoník
(dále jen občanský zákoník)

Smluvní strany

Objednatel: Statutární město Pardubice

Se sídlem: Pernštýnské náměstí 1
530 21 Pardubice

Zastoupený ve věcech smluvních: Bc. Janem Nadrchalem - primátorem statutárního města
Pardubice

Zastoupený ve věcech technických: Ing. Janem Dvořáčkem, ved. odd. investic a technické správy
OMI MmP; tel. 466 859 449; e-mail: jan.dvoracek@mmp.cz
– technikem odd. investic a technické
správy, odbor majetku a investic MmP; tel.: 466 859 402;
736 519 085; email:

IČO: 00274046

DIČ: CZ00274046

bankovní spojení:

KB, a.s., Pardubice

číslo účtu:

(dále jen objednatel)

a

**Zhotovitel: „Společnost pro výstavbu Centrálních polytechnických dílen a Galerie města
Pardubic“**

Se sídlem: Koželužská 2450/4, Libeň, 180 00 Praha 8

bankovní spojení: Komerční banka, a.s.

číslo účtu:

Vedoucí společník: Metrostav a.s.

Se sídlem: Koželužská 2450/4, Libeň, 180 00 Praha 8

Zastoupen: , ředitelem divize 9, Metrostav a.s. - na základě plné moci

Zastoupený ve věcech smluvních: , ředitelem divize 9, Metrostav a.s. - na
základě plné moci

Zastoupený ve věcech obchodních: , oblastním ředitelem pro Pardubický kraj
a Královéhradecký kraj, Metrostav a.s. – na základě plné moci

Zastoupený ve věcech technických: , hlavním stavbyvedoucím

Odpovědný stavbyvedoucí – hlavní stavbyvedoucí: : č. autorizace: 0701647

Tel:

IČO: 00014915

DIČ: CZ0014915

společnost je zapsána v obch. rejstříku vedeném Městským soudem v Praze, oddíl B, vložka 758

a

Společník: Chládek a Tintěra, Pardubice a.s.

Se sídlem: K Vápence 2677, Zelené Předměstí, 530 02 Pardubice

Zastoupen: , předsedou představenstva
Zastoupený ve věcech smluvních: , předsedou představenstva
Zastoupený ve věcech obchodních: prokuristou
Zastoupený ve věcech technických: . výrobním náměstkem divize
pozemních staveb;
stavbyvedoucím

Odpovědný stavbyvedoucí:

Tel:

IČO: 25253361

DIČ: CZ25253361

společnost je zapsána v obch. rejstříku vedeném Kr. soudem v Hradci Králové, oddíl B, vložka 1441
(dále jen zhotovitel)

I.

Smluvní strany mezi sebou uzavřely dne 27. 11. 2020 smlouvu o dílo č. OVZ-VZZR-2020-014 jejímž předmětem je zhotovení stavebního díla: „Centrální polytechnické dílny a Galerie města Pardubic“ (dále jen jako „SOD“).

Při vlastní realizaci akce „Centrální polytechnické dílny a Galerie města Pardubic“ došlo v jednotlivých fázích stavebních prací ke zpřesnění či doplnění projektovou dokumentací navrženého řešení, tak aby byla zaručena kvalita nově budovaného objektu a zároveň došlo k optimalizaci nově vzniklých nákladů na stavbu. K těmto změnám bylo přistupováno tak, aby byl zachován navržený architektonický ráz tohoto rekonstruovaného objektu, a tím byly zachovány veškeré kvalitativní a estetické hodnoty projektu. Důvodem rozhodnutí objednatele k provedení některých změn bylo také docílení lepšího uživatelského komfortu a eliminace problematických detailů stavebně technického řešení stavby.

Jedná se tedy o vícepráce a méněpráce, které ve svém důsledku nemají vliv na stavební povolení a ani na hodnoty projektu, a jejichž bližší specifikace je uvedena ve změnových listech č. 28 - č. 32 pro stavební objekt Gampa a změnových listech č. 34 – č. 38 pro stavební objekt Centrální polytechnické dílny, které jsou nedílnou součástí a přílohou tohoto dodatku č. 9.

Z důvodu nutnosti výše uvedených úprav a změn během realizace stavby se tak smluvní strany dohodly na úpravě rozsahu předmětu smlouvy, a to na rozšíření díla o vícepráce a zmenšení o méněpráce, jejichž bližší specifikace je uvedena v příloze č. 1, a v důsledku toho se upravuje i cena díla o cenu těchto dodatečných prací ve výši -583.207,44 Kč bez DPH.

II.

S ohledem na shora uvedené se tak rozsah předmětu plnění předmětné smlouvy o dílo upravuje na základě níže uvedených změnových listů č. 28 - č. 32 pro stavební objekt Gampa a změnových listů č. 34 – č. 38 pro stavební objekt Centrální polytechnické dílny, které jsou přílohou tohoto dodatku č. 9, a v důsledku toho se mění cena za dílo, a to takto:

Stavební objekt Galerie města Pardubic (GAMPA)

Změnový list č. 28

Z důvodu dodatečného požadavku budoucího uživatele objektu na umístění informačního panelu v prostoru recepce u hlavního vstupu, bylo po dohodě mezi objednatelem, projektantem a zhotovitelem navrženo řešení formou betonové plochy s využitím vyhotovených vzorků betonu nosné konstrukce budovy, tak aby bylo zachováno architektonické pojetí objektu.

Tyto změny nemají vliv na stavební povolení a ani na hodnoty projektu.

Změnový list č. 28 – zabudování betonových vzorků do zdiva

(vícepráce)

49 900,00 Kč bez DPH

Změnový list č. 29

Jedná se o provedení okenní sestavy O1/3 a O1/5 v provedení dle platného PBŘ projektu. Projektová dokumentace obsahovala rozpor v požární odolnosti definované v architektonickém stavebním řešení u sestav O1/3c a O1/5c s požadavkem požární odolnosti s parametrem EW 30 DP1, přičemž v platném PBŘ projektové dokumentace je u těchto okenních sestav O1/3c a O1/5c uvedený požadavek na požární odolnost s parametrem EI 90 DP1. Tímto změnovým listem dochází ke sjednocení vyšší požární odolnosti EI 90 DP1 u okenních sestav O1/3 a O1/5.

Tyto změny nemají vliv na stavební povolení a ani na hodnoty projektu.

Změnový list č. 29 – revize požární odolnosti části okenních sestav O1/3 a O1/5 dle platného PBŘ

(vícepráce)

188 760,00 Kč bez DPH

Změnový list č. 30

Projektová dokumentace pro provádění stavby obsahuje v souladu s platnou legislativou pouze schémata výztuže železobetonových monolitických konstrukcí, jejichž součástí je pouze hrubý propočet množství výztuže s tím, že k finálnímu zpřesnění dochází až po zpracování podrobné dílenské dokumentace výztuže, kterou zpracovává dodavatel stavby v rámci vlastní realizace stavby. Navýšení množství výztuže je tedy výsledkem takto nastaveného procesu, který u železobetonových monolitických konstrukcí probíhá standardně. Důvodem této změny je vyrovnaní rozdílu množství výztuže mezi projektovou dokumentací pro provedení stavby a podrobnou dílenskou dokumentací vyztužení monolitických železobetonových nosných konstrukcí v části vodorovných konstrukcí v 1. a 2. NP. Jedná se o nosné trámy a překlady nad otvory.

Dále se jedná o doplnění chybějících železobetonových průvlaků nad otvory, které chyběly v projektové dokumentaci.

Tyto změny nemají vliv na stavební povolení a ani na hodnoty projektu.

Změnový list č. 30 – navýšení množství betonářské výztuže v železobetonových konstrukcích a doplnění chybějících průvlaků nad otvory

(vícepráce)

21 324,70 Kč bez DPH

Změnový list č. 31

Na základě statického posouzení ocelové konstrukce točitého schodiště Z1/3 ze strany zhotovitele, které prokázalo nesplnění mezních stavů použitelnosti, bylo ze strany generálního projektanta navrženo dodatečné vyztužení ocelové konstrukce točitého schodiště Z1/3 prostřednictvím vloženého ocelového sloupu z ocelovými deskami vynášející konstrukci schodiště.

Tyto změny nemají vliv na stavební povolení a ani na hodnoty projektu.

Změnový list č. 31 – zesílení točitého schodiště Z1/3 dle návrhu GP

(vícepráce)

26 681,64 Kč bez DPH

Změnový list č. 32

Projektová dokumentace neobsahovala návrh řešení kotvení padacího schodiště Z1/1 v místě otočného kloubu a neobsahovala kotevní prvek schodiště pro možnost aretace nastavené polohy.

Na základě výše uvedené skutečnosti došlo ke zpracování dodatečného návrhu ocelového svařence pro otočný kloub a ocelového táhla pro možnost aretace nastavené polohy.

Tyto změny nemají vliv na stavební povolení a ani na hodnoty projektu.

Změnový list č. 32 – kotvení padacího schodiště Z1/1

(vícepráce)

90 435,55 Kč bez DPH

Rekapitulace změn za stavební objekt GAMPA pro dodatek č. 9

	CENA CELKEM	MÉNĚPRÁCE	VÍCEPRÁCE
ZMĚNOVÝ LIST Č. 28	49.900,00	0,00	49.900,00
ZMĚNOVÝ LIST Č. 29	188.760,00	0,00	188.760,00
ZMĚNOVÝ LIST Č. 30	21.324,70	0,00	21.324,70
ZMĚNOVÝ LIST Č. 31	26.681,64	0,00	26.681,64
ZMĚNOVÝ LIST Č. 32	90.435,55	0,00	90.435,55
		celkem méněpráce	celkem vícepráce
Celková cena změn stavebního objektu GAMPA bez DPH	377.101,89	0,00	377.101,89

Stavební objekt Centrální polytechnické dílny (CPD)Změnový list č. 34

Z důvodu velice obtížné údržby a úklidu prostoru mezi podhledy z tahokovu s označením Z2/9 a stropní konstrukcí došlo po konzultaci s budoucím uživatelem objektu ke zrušení těchto podhledů. Touto změnou bude lépe zajištěn přístup k rozvodům ZTI a dalším instalacím včetně úklidu a tím spojených hygienických norem v tomto prostoru. Ze stejného důvodu došlo ke zrušení interiérového zasklení O2/5 v místnosti č. 5.08. Se zrušením interiérového zasklení O2/5 souvisí nutné vyztužení příček v místnostech č. 4.12, 4.09, 5.08, 5.09, které je řešeno pomocí zámečnického prvku Z2/19.

Tyto změny nemají vliv na stavební povolení a ani na hodnoty projektu.

Změnový list č. 34 – zrušení podhledů Z2/9 v počtu 13ks a zasklení O2/5 v počtu 2ks

(méněpráce + vícepráce)

-1 355 183,22 Kč bez DPH

Změnový list č. 35

Dle projektové dokumentace jednotlivých specializovaných částí stavby (zdravotní technika) byl zjištěn nesoulad počtu kusů vodoměrů mezi výkazem výměr a projektovou dokumentací.

Tento změnový list doplňuje o 2 ks vodoměrů dálkového drátkového odečtu stavu vodoměrů dle specifikace specializované části projektové dokumentace MaR.

Důvodem rozhodnutí objednatele o provedení této změny je docílení lepšího uživatelského komfortu při provozu a užívání dokončené stavby.

Tyto změny nemají vliv na stavební povolení a ani na hodnoty projektu.

Změnový list č. 35 – narovnání rozporu výkazu výměr s projektovou dokumentací v počtech a typech vodoměrů dle MaR

(vícepráce)

39 465,87 Kč bez DPH

Změnový list č. 36

Při provádění specializovaných montážních prací byla zjištěna kolize potrubí VZT a ÚT ve strojovně vzduchotechniky v 6.NP. Toto VZT potrubí muselo být demontováno a dodatečně musely být vyrobeny atypické přechodové kusy vzduchotechnického potrubí pro odstranění kolize s rozvody ÚT.

Tyto změny nemají vliv na stavební povolení a ani na hodnoty projektu.

Změnový list č. 36 – úprava potrubí VZT ve strojovně 6.NP z důvodu kolize s potrubím ÚT

(vícepráce)

21 996,23 Kč bez DPH

Změnový list č. 37

Projektová dokumentace neobsahuje opracování detailů a vytažení střešní hydroizolace na svislé konstrukce vynášející stínící jehly střechy stavebního objektu CPD. Dále pak je doplněná dopočtena v projektové dokumentaci chybějící úprava vytažení střešní hydroizolace výšky 50 mm na vnější obvod střešních světlíků.

Tyto změny nemají vliv na stavební povolení a ani na hodnoty projektu.

Změnový list č. 37 – narovnání rozporu výkazu výměr s projektovou dokumentací ve věci opracování detailů střechy CPD (vícepráce) 235 239,45 Kč bez DPH

Změnový list č. 38

Projektová dokumentace stavební a stavebně konstrukční části železobetonových konstrukcí neobsahovala v některých místech prostupy pro vedení vnitřních instalačních rozvodů. Tyto prostupy musely být provedeny v již dokončených železobetonových konstrukcích formou jádrového vrtání a řezání stěnovou pilou. Současně je doplněno a dopočteno kotvení konzol stěn 6.NP s použitím systémových prvků Halfen a třmínky pro konstrukce stropu nad 6.NP. Jedná se narovnání v projektové dokumentaci chybějících stavebních prací a materiálu. Touto změnou narovnáváme chybějící položky v rozpočtu stavby z důvodu řádného a kompletního provedení systémů vnitřních instalačních rozvodů.

Tyto změny nemají vliv na stavební povolení a ani na hodnoty projektu.

Změnový list č. 38 – úpravy železobetonových konstrukcí pro prostupy instalačních vedení TZB (vícepráce) 98 172,34 Kč bez DPH

Rekapitulace změn za stavební objekt CPD pro dodatek č. 9

	CENA CELKEM	MÉNĚPRÁCE	VÍCEPRÁCE
ZMĚNOVÝ LIST Č. 34	-1.355.183,22	-1.379.144,82	23.961,60
ZMĚNOVÝ LIST Č. 35	39.465,87	0,00	39.465,87
ZMĚNOVÝ LIST Č. 36	21.996,23	0,00	21.996,23
ZMĚNOVÝ LIST Č. 37	235.239,45	0,00	235.239,45
ZMĚNOVÝ LIST Č. 38	98.172,34	0,00	98.172,34
		celkem méněpráce	celkem vícepráce
Celková cena změn stavebního objektu CPD bez DPH	-960.309,33	-1.379.144,82	418.835,49

Výše uvedené změny mají tak vliv na cenu provedení díla.

Podrobnější rekapitulace dodatku č. 9

	CENA CELKEM	MÉNĚPRÁCE	VÍCEPRÁCE
ZMĚNOVÉ LISTY č.28 – č.32 PRO STAVEBNÍ OBJEKT GAMPA	377.101,89	0,00	377.101,89
ZMĚNOVÝ LIST č.34 – č.38 PRO STAVEBNÍ OBJEKT CPD	-960.309,33	-1.379.144,82	418.835,49
		celkem méněpráce	celkem vícepráce
Celková cena dodatku č.9 bez DPH	-583.207,44	-1.379.144,82	795.937,38

Rekapitulace celkové ceny:

Cena za objekt GAMPA (SO 01) bez DPH dle SOD	76.818.504,00 Kč
Cena za CPD (SO 02) bez DPH dle SOD	146.183.929,00 Kč
Cena za přípojky (IO 06, IO 07, IO 08, IO 09) bez DPH dle SOD	846.866,00 Kč
Celková cena za DÍLO dle SOD bez DPH	223.849.299,00 Kč

Ceny za dílo včetně dodatků č.1, č.2, č.3, č.4, č.5, č.6, č.7 a č.8

Cena za stavební objekt GAMPa vč. ZL č.1-č.27 – méněpráce a vícepráce bez DPH	78.223.201,68 Kč
Cena za stavební objekt CPD vč. ZL č.1-č.33 – méněpráce a vícepráce bez DPH	147.826.444,66 Kč
Cena za přípojky vč. ZL č.1 – méněpráce a vícepráce bez DPH	892.067,20 Kč
Celková cena díla vč. ZL dodatků č.1, č.2, č.3, č.4, č.5, č.6, č.7 a č.8 bez DPH	226.941.713,54 Kč

Na základě výše uvedených změn dochází k úpravě ustanovení Smlouvy Oddíl I., čl. III. Cena za Dílo, odstavec 1, ve znění dodatků č. 1, č. 2, č. 3, č. 4, č. 5, č. 6, č. 7, č. 8 a č. 9 a to následovně:

Na základě dohodnutých víceprací a méněprací dle tohoto dodatku č. 9 zní cena za předmět plnění díla takto:

Cena víceprací a méněprací dle Dodatku č.9 pro GAMPa+CPD+Přípojky bez DPH -583.207,44 Kč

Cena za objekt GAMPa (SO 02) vč. Dodatku č.9 bez DPH	78.600.303,57 Kč
Cena za CPD (SO 01) vč. Dodatku č.9 bez DPH	146.866.135,33 Kč
Cena za přípojky (IO 05, IO 06, IO 07, IO 08) vč. Dodatku č.9 bez DPH	892.067,20 Kč
Celková cena za DÍLO vč. Dodatků č.1, č.2, č.3, č.4, č.5, č. 6, č. 7, č. 8 a č. 9 bez DPH	226.358.506,10 Kč
DPH 21 %	47.535.286,28 Kč
Celková cena za DÍLO vč. Dodatků č.1, č.2, č.3, č.4, č.5, č.6, č.7, č. 8 a č. 9 včetně DPH	273.893.792,38 Kč

(slovy: dvě stě šedesát tři miliony osm set devadesát tři tisíce sedm set devadesát dvě koruny české a třicet osm haléřů včetně DPH)

III.

- Ostatní ustanovení smlouvy o dílo č. OVZ-VZZR-2020-014 ze dne 27.11.2020 ve znění Dodatku č.1 ze dne 30.7.2021, Dodatku č.2 ze dne 15.9.2021, Dodatku č.3 ze dne 5.1.2022, Dodatku č.4 ze dne 26.5.2022, Dodatku č.5 ze dne 25.11.2022, Dodatku č.6 ze dne 7.12.2022, Dodatku č.7 ze dne 9.1.2023 a Dodatku č.8 ze dne 27.1.2023 jsou nedotčená výše uvedenou změnou a zůstávají v platnosti v původním znění.
- S ohledem na povinnost vést písemnou komunikaci elektronicky dle § 211 zákona č. 134/2016 Sb., o zadávání veřejných zakázek, ve znění pozdějších předpisů, je tento dodatek č. 9 vyhotoven pouze v jednom elektronickém vyhotovení s platností originálu.
- Tento dodatek č. 9 smlouvy o dílo nabývá platnosti dnem jeho elektronického podpisu oprávněnými osobami obou smluvních stran. Účinnosti nabývá tento dodatek č. 9 smlouvy o dílo okamžikem jeho zveřejnění v registru smluv vedeném Digitální a informační agenturou v souladu se zákonem č. 340/2015 Sb., o zvláštních podmínkách účinnosti některých smluv, uveřejňování těchto smluv a o registru smluv (zákon o registru smluv), v platném znění.
- Smluvní strany berou na vědomí, že nebude-li tento dodatek č. 9 smlouvy o dílo zveřejněn ani do tří měsíců ode dne jeho uzavření, je následujícím dnem zrušen od počátku s účinky případného bezdůvodného obohacení.
- Smluvní strany si tento dodatek č. 9 řádně přečetly, prohlašují, že je projevem jejich svobodné a vážné vůle, že nebyl sjednán v tísní za nápadně nevýhodných podmínek, a že s jeho obsahem souhlasí, což potvrzují zástupci smluvních stran svými elektronickými podpisy.

Příloha č. 1 : Změnové listy č.28 - č. 32 pro stavební objekt Gampa
Změnové listy č. 34 - č. 38 pro stavební objekt Centrální polytechnické dílny

Doložka dle § 41 zákona č. 128/2000 Sb., o obcích, ve znění pozdějších předpisů
Schváleno usnesením Rady města Pardubice ze dne 22.3.2023 č. usnesení R/932/2023.

V Pardubicích dne

V Praze dne

za objednatele

za zhotovitele
„Společnost pro výstavbu Centrálních polytechnických
dílen a Galerie města Pardubic“

.....
Bc. Jan Nadrchal
primátor

.....
ředitel divize 9, Metrostav a.s. - na základě plné moci

.....
předseda představenstva Chládek a Tintěra, Pardubice a.s.



EVROPSKÁ UNIE
Evropský fond pro regionální rozvoj
Integrovaný regionální operační program



MINISTERSTVO
PRO MÍSTNÍ
ROZVOJ ČR

STATUTÁRNÍ MĚSTO PARDUBICE
MAGISTRÁT MĚSTA
ODBOR MAJETKU A INVESTIC



Název akce:	Galerie města Pardubice CZ.06.3.33/0.0/0.0/16_036/0015136
Změnový list č. 28	SOD č. OVZ-VZZR-2020-014
Popis Změny: Zabudování betonových vzorků do zdiva	
Popis příčiny Změny: Z důvodu dodatečného požadavku budoucího uživatele objektu na umístění informačního panelu v prostoru recepcce u hlavního vstupu, bylo po dohodě mezi objednatelem, projektantem a zhotovitelem navrženo řešení formou betonové plochy s využitím vyhotovených vzorků betonu nosné konstrukce budovy, tak aby bylo zachováno architektonické pojetí objektu. Jedná se vícepráce.	
Tyto změny nemají vliv na stavební povolení a ani na hodnoty projektu.	
Popis způsobu ocenění Změny: Ocenění změn bylo provedeno dle odd. I., čl. III. Cena za dílo, odstavec 4 níže uvedené SoD. Položkové ocenění změn je přílohou tohoto Změnového listu č. 28. Na základě změny ZL č. 28 bude následně uzavřen dodatek č. 9 k SoD č. OVZ-VZZR-2020-014.	
Technik OITS OMI MmP: TDO:	
Dne: 18.1.2023	Podpis: _____

Galerie města Pardubic**REKAPITULACE ZL č. 28**

objekt	Popis	Odpočty	Přípočty
SO_02_01: D.1.1 - GAMPA - ARCHITEKTONICKO-STAVEBNÍ ČÁST	003: Svislé konstrukce	0,00	44 900,00
	099: Přesun hmot HSV	0,00	5 000,00
	Celkem	0,00	49 900,00
	Celkem	49 900,00 Kč	

Galerie města Pardubic
PRÍPOČTY ZL č. 28
Položkový soupis prací a dodávek
Přípočet

Poř. Typ Kód	Popis	Komentář	Odkazy	MJ	Výměra bez ztr.	Ztrátě	Výměra	Jedn. cena	Cena
	SO_02: GALERIE MĚSTA PARDUBIC								49 900,00
	SO_02_D1: D.1.1 - GAMPA - ARCHITEKTONICKO-STAVEBNÍ ČÁST								49 900,00
	003: Svislé konstrukce								44 900,00
ZL28/1	0034: Stěny a příčky zdění betonových kostek na lepidlo do betonového atypického prefabrikátu			kpl				8 900,00	8 900,00
ZL28/2	0038: Různé kompletní konstrukce (nedělitelné do stavebních dílů) atypický betonový prvek pro zazdění betonových vzorků v GMP 1NP			ks	1		1	36 000,00	36 000,00
	099: Přesun hmot HSV								5 000,00
ZL28/3	099.: Přesun hmot HSV montáž prefabrikovaného prvku			kpl	1,0	--	1,0	5 000,00	5 000,00

Změna závazku ze smlouvy na veřejnou zakázku § 222, zákon č.134/2016 Sb.:

Původní cena díla (stavební práce) bez DPH: 223 849 299,00 Kč
Původní cena díla (stavební práce) včetně DPH: 270 857 652,00 Kč

Rekapitulace předkládaných víceprací / změn technologie (materiálu) projektu:

Označení změny v ZL:	Číslo SO:	Změna dle § 222/odstavec	Odůvodnění změny:	Vícepráce (Kč) (nebo změna technologie plusová):		Méněpráce (Kč) (nebo změna technologie minusová):		Absolutní hodnota změny v %	Způsobilost výdajů:	Dodatek číslo:
				Bez DPH:	včetně DPH:	Bez DPH:	včetně DPH:			
28	02	Odst.4	Zabudování betonových vzorků do zdiva	49 900,00	60 379,00	0,00	0,00	0,0223	Ano	9
Rekapitulace				49 900,00	60 379,00	0,00	0,00	0,0223		9

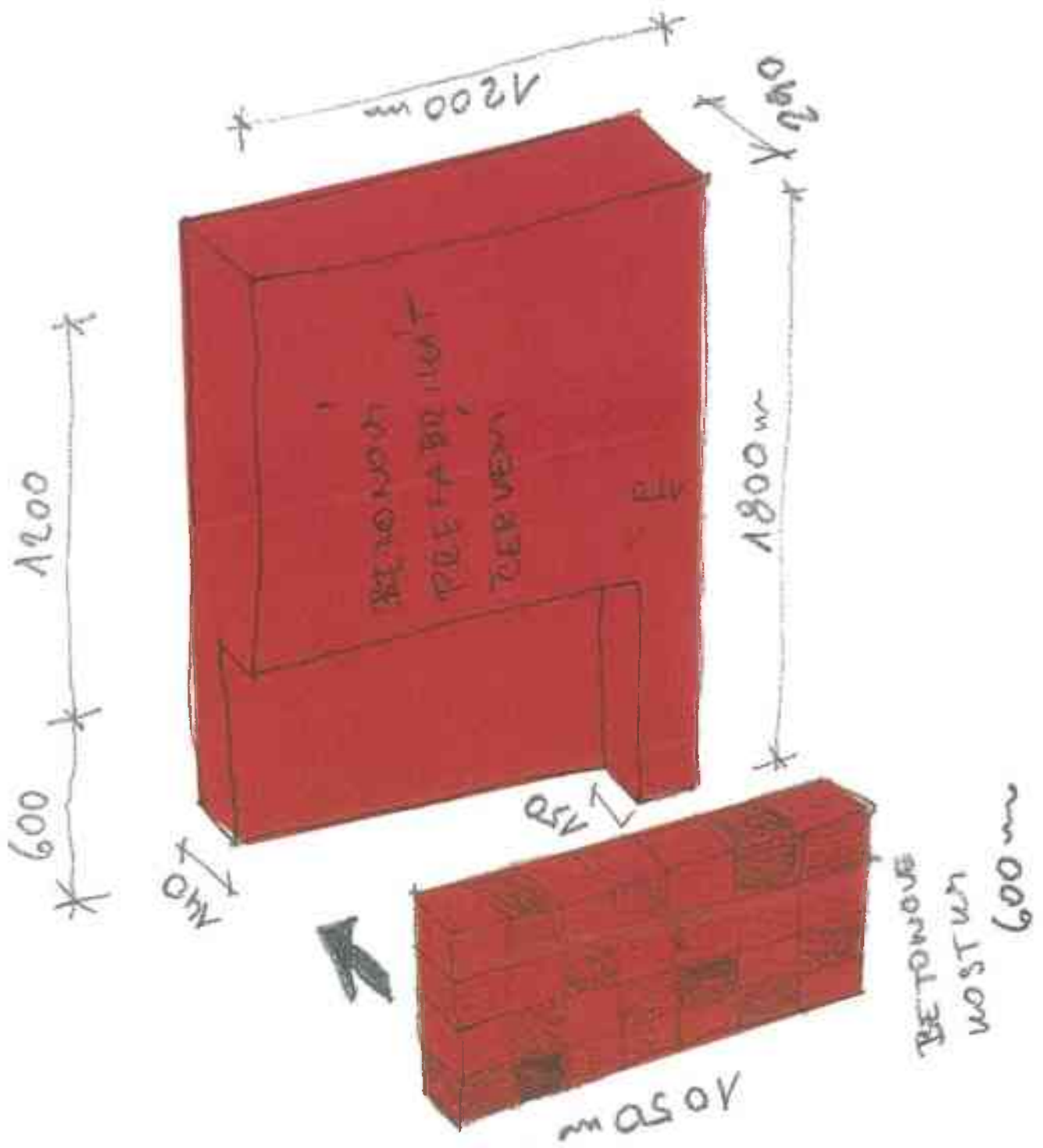

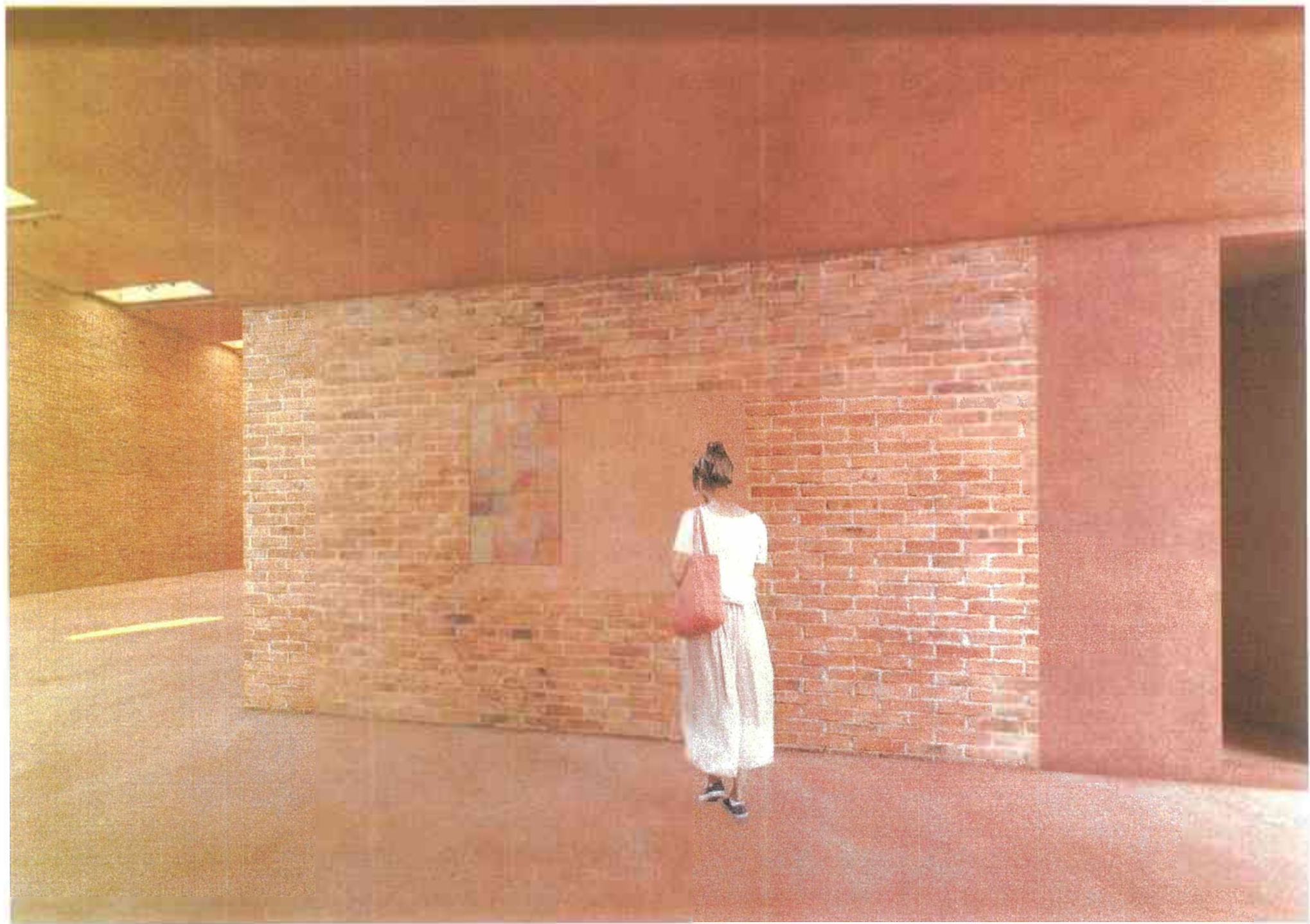

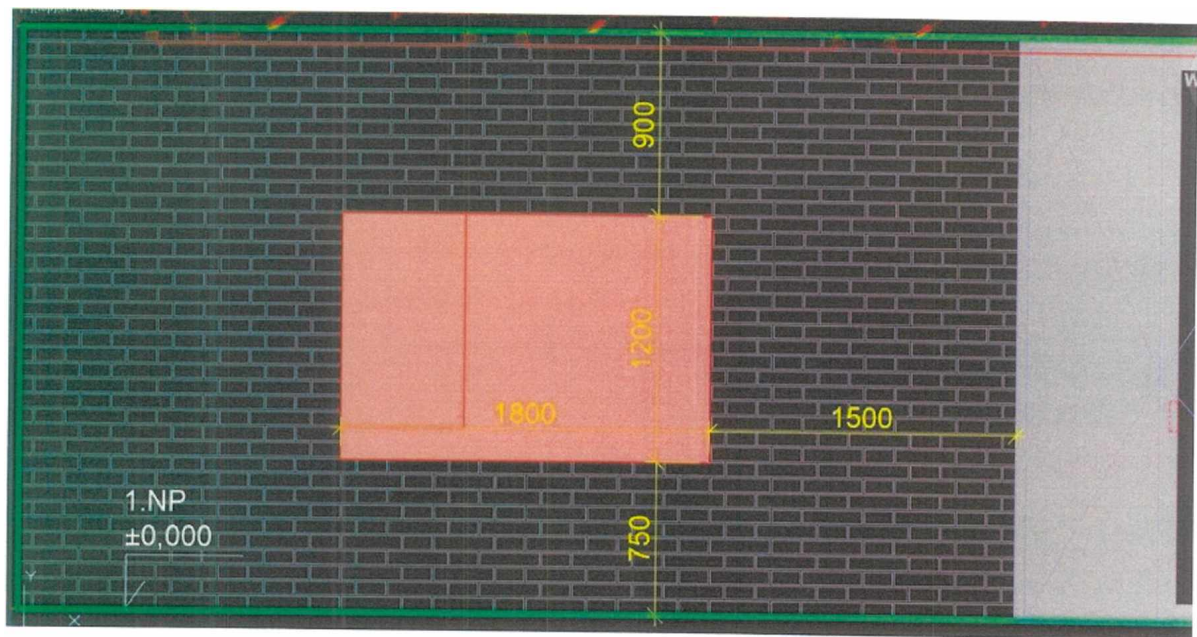

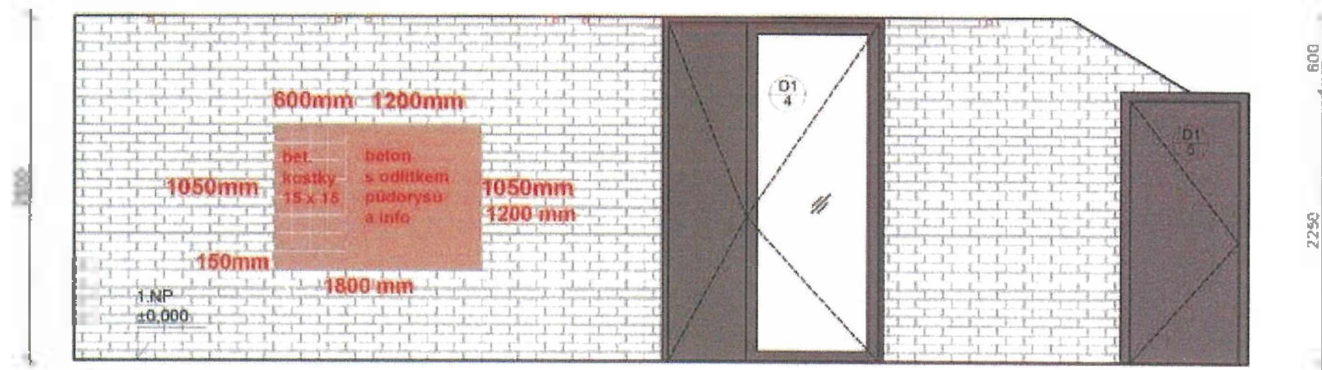

POHLED A

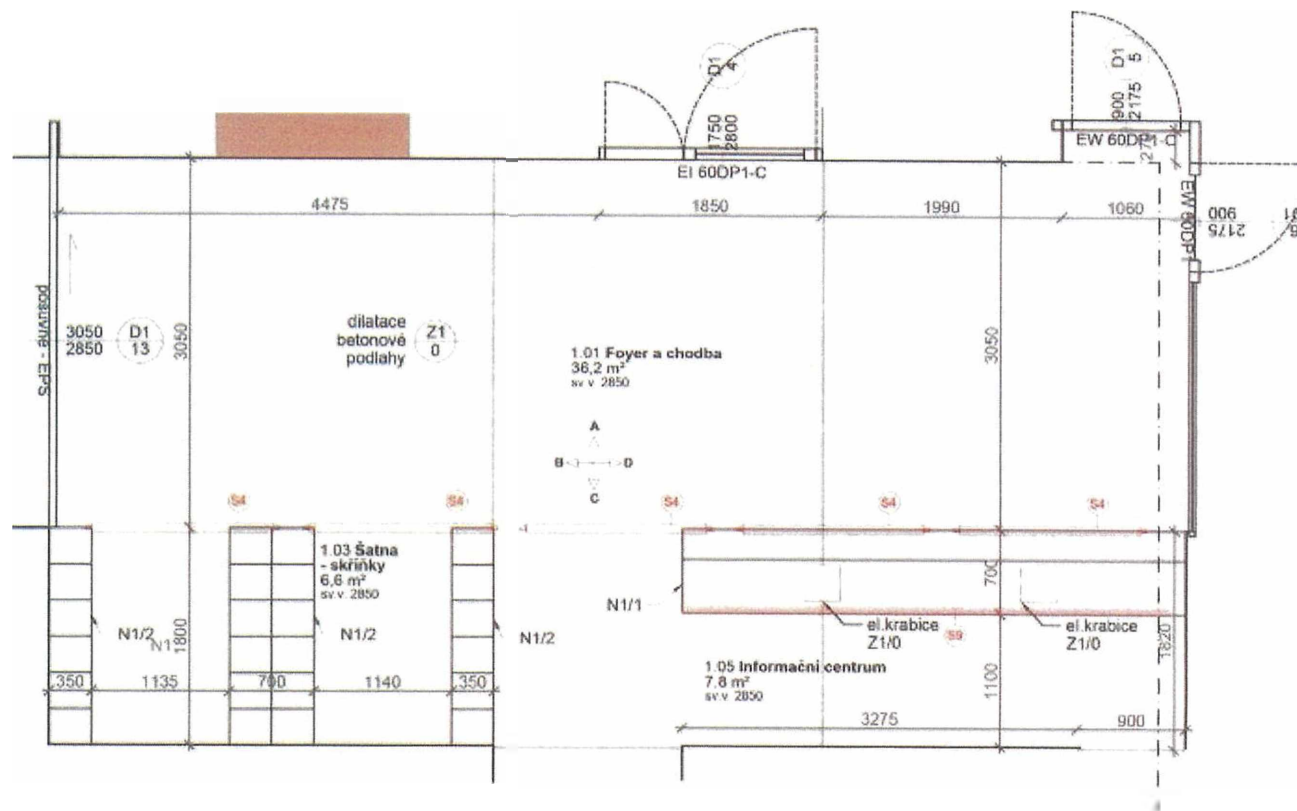

PŮDORYS



EVROPSKÁ UNIE
Evropský fond pro regionální rozvoj
Integrovaný regionální operační program



MINISTERSTVO
PRO MÍSTNÍ
ROZVOJ ČR

STATUTÁRNÍ MĚSTO PARDUBICE
MAGISTRÁT MĚSTA
ODBOR MAJETKU A INVESTIC



Název akce:	Galerie města Pardubic CZ.06.3.33/0.0/0.0/16_036/0015136
Změnový list č. 29	SOD č. OVZ-VZZR-2020-014
Popis Změny: Revize požární odolnosti částí okenních sestav O1/3 a O1/5 dle platného PBR.	
Popis příčiny Změny: Jedná se o provedení okenní sestavy O1/3 a O1/5 v provedení dle platného PBR projektu. Projektová dokumentace obsahovala rozpor v požární odolnosti definované v architektonickém stavebním řešení u sestav O1/3c a O1/5c s požadavkem požární odolnosti s parametrem EW 30 DP1, přičemž v platném PBR projektové dokumentace je u okenní sestavy O1/3c uvedený požadavek na požární odolnost s parametrem EI 90 DP1 a u části okenní sestavy O1/5 je změna velikosti. Tímto změnovým listem dochází ke zvýšení požární odolnosti EI 90 DP1 u části okenní sestavy O1/3c a změny velikosti části O1/5c. Jedná se o vícepráce. Tyto změny nemají vliv na stavební povolení a ani na hodnoty projektu.	
Popis způsobu ocenění Změny: Ocenění změn bylo provedeno dle odd. I., čl. III. Cena za dílo, odstavce 4 níže uvedené SoD. Položkové ocenění změn je přílohou tohoto Změnového listu č. 29. Na základě změny ZL č.29 bude následně uzavřen dodatek č. 9 k SoD č. OVZ-VZZR-2020-014.	
Technik OITS OMI MmP: TDO:	
Dne: 18.1.2023	Podpis: _____



<u>Stanovisko projektanta:</u> _____, Praha	
S provedením navržené změny souhlasím.	
<u>Stanovisko dodavatele: Metrostav a.s. a Chládek a Tintěra, Pardubice a.s.</u>	
Položkový rozpočet, viz. příloha tohoto Změnového listu. S takto navrženou změnou souhlasíme.	
<u>Výsledné ocenění dohodnuté Změny:</u>	
bez DPH: 188 760,00 Kč včetně DPH 21 %: 228 399,60 Kč	
<u>Cena méněprací:</u>	<u>Cena víceprací:</u>
bez DPH: 0,00 Kč včetně DPH: 0,00 Kč	bez DPH: 188 760,00 Kč včetně DPH: 228 399,60 Kč
<u>Původní celková cena díla SO 02 dle dodatku č. 8:</u>	<u>Navrhovaná celková cena díla SO 02 včetně dodatku č. 9:</u>
bez DPH: 78 223 201,68 Kč včetně DPH: 94 650 074,03 Kč	bez DPH: 78 461 861,68 Kč včetně DPH: 94 938 852,63 Kč
<u>Způsob finančního krytí změny: kryto rozpočtem</u>	
Financování z kapitoly 711/OMI – Centrální polytechnické dílny a Galerie města Pardubic	
Podpis ekonoma OE OMI MmP: _____ Datum: 18.1.2023	
<u>Vyjádření vedoucího OITS OMI MmP:</u>	
S takto navrženou změnou souhlasím.	
<u>Souhlas vedoucího OMI MmP</u>	
Souhlasím s provedením navrhovaných víceprací dle tohoto ZL a dodatku č. 9 SdD.	
Podpis: _____	Podpis: _____
Datum: 18.1.2023	Datum: 18.1.2023

Galerie města Pardubic

REKAPITULACE ZL č.29

objekt	Popis	Odpočty	Přípočty
SO_02_01: D.1.1 - GAMPA - ARCHITEKTONICKO-STAVEBNÍ ČÁST			
	768: Výplně otvorů		188 760,00
	Celkem	0,00	188 760,00
	Celkem	188 760,00 Kč	

Změna závazku ze smlouvy na veřejnou zakázku § 222, zákon č.134/2016 Sb.:

Původní cena díla (stavební práce) bez DPH: 223 849 299,00 Kč
 Původní cena díla (stavební práce) včetně DPH: 270 857 652,00 Kč

Rekapitulace předkládaných víceprací / změn technologie (materiálu) projektu:

Označení změny v ZL:	Číslo SO:	Změna dle § 222/odstavec	Odůvodnění změny:	Vícepráce (Kč) (nebo změna technologie plusová):		Méněpráce (Kč) (nebo změna technologie minusová):		Absolutní hodnota změny v %	Způsobilost výdajů: ANO/NE	Dodatek číslo:
				Bez DPH:	včetně DPH:	Bez DPH:	včetně DPH:			
29	02	Odst.4	Revize požární odolnosti částí okenních sestav O1/3 a O1/5 dle platného PBR	188 760,00	228 399,60	0,00	0,00	0,0843	Ano	9
Rekapitulace				188 760,00	228 399,60	0,00	0,00	0,0843		9



EVROPSKÁ UNIE
Evropský fond pro regionální rozvoj
Integrovaný regionální operační program



MINISTERSTVO
PRO MÍSTNÍ
ROZVOJ ČR

STATUTÁRNÍ MĚSTO PARDUBICE
MAGISTRÁT MĚSTA
ODBOR MAJETKU A INVESTIC



Název akce:	Galerie města Pardubic CZ.06.3.33/0.0/0.0/16_036/0015136
Změnový list č. 30	SOD č. OVZ-VZZR-2020-014
<p><u>Popis Změny:</u> Navýšení množství betonářské výztuže v železobetonových konstrukcích a doplnění chybějících průvlaků nad otvory.</p> <p><u>Popis příčiny Změny:</u> Projektová dokumentace pro provádění stavby obsahuje v souladu s platnou legislativou pouze schémata výztuže železobetonových monolitických konstrukcí, jejichž součástí je pouze hrubý propočít množství výztuže s tím, že k finálnímu zpřesnění dochází až po zpracování podrobné dílenské dokumentace výztuže, kterou zpracovává dodavatel stavby v rámci vlastní realizace stavby. Navýšení množství výztuže je tedy výsledkem takto nastaveného procesu, který u železobetonových monolitických konstrukcí probíhá standardně. Důvodem této změny je vyrovnání rozdílu množství výztuže mezi projektovou dokumentací pro provedení stavby a podrobnou dílenskou dokumentací vyztužení monolitických železobetonových nosných konstrukcí v částí vodorovných konstrukcích v 1. a 2. NP. Jedná se o nosné trámy a překlady nad otvory. Dále se jedná o doplnění chybějících železobetonových průvlaků nad otvory, které chyběly v projektové dokumentaci. Jedná se vícepráce.</p> <p>Tyto změny nemají vliv na stavební povolení a ani na hodnoty projektu.</p> <p><u>Popis způsobu ocenění Změny:</u> Ocenění změn bylo provedeno dle odd. I., čl. III. Cena za dílo, odstavec 4 níže uvedené SoD. Položkové ocenění změn je přílohou tohoto Změnového listu č. 30. Na základě změny ZL č. 30 bude následně uzavřen dodatek č. 9 k SoD č. OVZ-VZZR-2020-014.</p>	
<p><u>Technik OITS OMÍ MmP:</u> TDO:</p> <p>Dne: 18.1.2023</p> <p>Podpis: _____</p>	



<u>Stanovisko projektanta:</u> _____, Praha	
S provedením navržené změny souhlasím.	
<u>Stanovisko dodavatele:</u> Metrostav a.s. a Chládek a Tintěra, Pardubice a.s.	
Položkový rozpočet, viz. příloha tohoto Změnového listu. S takto navrženou změnou souhlasíme.	
<u>Výsledné ocenění dohodnuté Změny:</u>	
bez DPH: 21 324,70 Kč včetně DPH 21 %: 25 802,89 Kč	
<u>Cena méněprací:</u>	<u>Cena víceprací:</u>
bez DPH: 0,00 Kč včetně DPH: 0,00 Kč	bez DPH: 21 324,70 Kč včetně DPH: 25 802,89 Kč
<u>Původní celková cena díla SO 02 dle dodatku č. 8:</u>	<u>Navrhovaná celková cena díla SO 02 včetně dodatku č. 9:</u>
bez DPH: 78 223 201,68 Kč včetně DPH: 94 650 074,03 Kč	bez DPH: 78 483 186,38 Kč včetně DPH: 94 964 655,52 Kč
Způsob finančního krytí změny: kryto rozpočtem	
Financování z kapitoly 711/OMI – Centrální polytechnické dílny a Galerie města Pardubic	
Podpis ekonoma OE OMI MmP: _____ Datum: 18.1.2023	
Vyjádření vedoucího OITS OMI MmP:	
S takto navrženou změnou souhlasím.	
Souhlas vedoucího OMI MmP	Podpis zmocněnce dodavatele
Souhlasím s provedením navrhovaných víceprací dle tohoto ZL a dodatku č.9 SoD.	
Podpis: _____	Podpis: _____
Datum: 18.1.2023	Datum: 18.1.2023

Galerie města Pardubic

REKAPITULACE ZL č. 30

objekt	Popis	Odpočty	Přípočty
SO 02 02: D.1.2 - GAMPA - STAVEBNĚ KONSTRUKČNÍ ŘEŠENÍ	004: Vodorovné konstrukce	0,00	20 972,58
	003: Svislé konstrukce		352,12
	Celkem	0,00	21 324,70
	Celkem	21 324,70 Kč	

Galerie města Pardubic

PŘÍPOČTY ZL č. 30

Položkový soupis prací a dodávek

Přípočet

Poř.	Typ	Kód	Popis	Komentář	MJ	Výměra bez ztr.	Ztrátové	Výměra	Jedn. cena	Cena
SO_02: GALERIE MĚSTA PARDUBIC										21 324,70
SO_02_02: D.1.2 - GAMPa - STAVEBNĚ KONSTRUKČNÍ ŘEŠENÍ										21 324,70
004: Vodorovné konstrukce										20 972,58
0041: Stropy a stropní konstrukce (pozemní stavby)										20 972,58
1688	SP	411361821-00	Výztuž stropů betonářskou ocelí 10 505 0 019 t - trámy nad otvorem ve 2 NP na ose 13 0 0613*0 1027		t			0,18	31 666,68	5 795,00
1690	SP	413321815-00	Nosníky ze ŽB pohledového / fr. C 30/37 XC1 1,5*0,3*0,3 - trámy nad otvorem ve 2 NP na ose 13 0,29/m3 - překlad u D2/4 (425x225x1500mm) 1ks - překlad nad D1/19 (150x225x1200) 3ks - překlad nad D1/18b (150x225x1100) 1ks	doplnění výztuže stropní desky 1 NP část 1 (revize 03)	m3			0,43	5 117,50	2 210,76
1691	SP	413351111-01	Zřízení bednění nosníků bez podpěrné konstrukce výška nosníku pod spodní lic desky do 100cm / pro pohledový beton 1,5*0,3*3 - trámy nad otvorem ve 2 NP na ose 13 překlad u D2/4 (1,5*0,225*0,425*0,9), překlad nad D1/19 (1,2*0,225*2*0,15*0,9)*3, překlad nad D1/18b (1,1*0,225*2*0,15*0,8)		m2			4,71	894,67	4 214
1692	SP	413351112-00	Odstranění bednění nosníků bez podpěrné konstrukce výška nosníku pod spodní lic desky do 100cm 1,25 m2 trámy nad otvorem ve 2 NP na ose 13 3,36m2 - překlad u D2/4 (1,5*0,225*0,425*0,9) - překlad nad D1/19 (1,2*0,225*2*0,15*0,9)*3 - překlad nad D1/18b (1,1*0,225*2*0,15*0,8)		m2			4,71	353,16	1 663,38
1695	SP	413352111-00	Zřízení podpěrné konstrukce nosníků v do 4 m výška nosníku pod spodní lic desky do 100cm 1*0,3+2*(1,3*0,3)+0,6*0,3 - - trámy nad otvorem ve 2 NP na ose 13 0,9075 m2 překlad u D2/4 (0,425*0,9), překlad nad D1/19 (0,15*0,9)*3, překlad nad D1/18b (0,15*0,8)		m2			2,16	894,67	1 930,25
1696	SP	413352112-00	Odstranění podpěrné konstrukce nosníků v do 4m výška nosníku pod spodní lic desky do 100cm překlad u D2/4 (0,425*0,9) - překlad nad D1/19 (0,15*0,9)*3 - překlad nad D1/18b (0,15*0,8)		m2	0,907500		0,908	117,72	107
1699	SP	413361821-00	Výztuž nosníků, valných trámů nebo průvlaků valných trámů betonářskou ocelí 10 505 překlad u D2/4 (10,769+7,254 kg), překlad nad D1/19 a D1/18b (8,68+10,664)		t	0,134288		0,134	31 666,68	4 252
Gampa - trámy W13 - úprava výztuže na ose 11 dle požadavků architekta										800,00
2 x pracovník x 1hod.										800,00
003: Svislé konstrukce										352,12
0033: Sloupy a pilíře, stožáry a rámové stojky										352,12
nové trmůvky sloup 1kg GMP (emilim tvaru 280x280mm)										352,12
1678	SP	331361821-00	Výztuž sloupů hranatých betonářskou ocelí 10 505 sloup C02 PD - Gampa 01 AC 136 - pol 9 19ks 230/230 R10 17 48mb ' 0,617kg/mb		t			0,01	32 011,00	352,12

Galerie města Pardubic

ODPOČTY ZL. č. 30

Položkový soupis prací a dodávek

Odpočet

MTS Rozpočet

Pof.	Typ	Kód	Popis	Komentář	Odkazy	MJ	Výměra	Jedn. cena	Cena
			SO_02: GALERIE MESTA PARDUBIC						-
			SO_02_01: D.1.1 - GAMP - ARCHITEKTONICKO-STAVEBNÍ ČÁST						-

Změna závazku ze smlouvy na veřejnou zakázku § 222, zákon č.134/2016 Sb.:

Původní cena díla (stavební práce) bez DPH: 223 849 299,00 Kč
 Původní cena díla (stavební práce) včetně DPH: 270 857 652,00 Kč

Rekapitulace předkládaných víceprací / změn technologie (materiálu) projektu:

Označení změny v ZL:	Číslo SO:	Změna dle § 222/odstavec	Odůvodnění změny:	Vícepráce (Kč) (nebo změna technologie plusová):		Méněpráce (Kč) (nebo změna technologie minusová):		Absolutní hodnota změny v %	Způsobilost výdajů:	Dodatek číslo:
				Bez DPH:	včetně DPH:	Bez DPH:	včetně DPH:			
30	02	Odst.4	Doplnění výztuže v železobetonových konstrukcích a chybějících průvlaků nad otvory	21 324,70	25 802,89	0,00	0,00	0,0095	Ano	9
Rekapitulace				21 324,70	25 802,89	0,00	0,00	0,0095		9



EVROPSKÁ UNIE
Evropský fond pro regionální rozvoj
Integrovaný regionální operační program



MINISTERSTVO
PRO MÍSTNÍ
ROZVOJ ČR

STATUTÁRNÍ MĚSTO PARDUBICE
MAGISTRÁT MĚSTA
ODBOR MAJETKU A INVESTIC



Název akce:	Galerie města Pardubic CZ.06.3.33/0.0/0.0/16_036/0015136
Změnový list č. 31	SOD č. OVZ-VZZR-2020-014
<p><u>Popis Změny:</u> Zesílení točitého schodiště Z1/3 dle návrhu GP.</p> <p><u>Popis příčiny Změny:</u> Na základě statického posouzení ocelové konstrukce točitého schodiště Z1/3 ze strany zhotovitele, které prokázalo nesplnění mezních stavů použitelnosti, bylo ze strany generálního projektanta navrženo dodatečné vyztužení ocelové konstrukce točitého schodiště Z1/3 prostřednictvím vloženého ocelového sloupu z ocelovými deskami vynášející konstrukci schodiště. Jedná se vícepráce.</p> <p>Tyto změny nemají vliv na stavební povolení a ani na hodnoty projektu.</p> <p><u>Popis způsobu ocenění Změny:</u> Ocenění změn bylo provedeno dle odd. I., čl. III. Cena za dílo, odstavec 4 níže uvedené SoD. Položkové ocenění změn je přílohou tohoto Změnového listu č. 31. Na základě změny ZL č. 31 bude následně uzavřen dodatek č. 9 k SoD č. OVZ-VZZR-2020-014.</p>	
<p><u>Technik OITS OMI MmP:</u> TDO: _____</p> <p>Dne: 18.1.2023 Podpis: _____</p>	



EVROPSKÁ UNIE
Evropský fond pro regionální rozvoj
Integrovaný regionální operační program



MINISTERSTVO
PRO MÍSTNÍ
ROZVOJ ČR

Stanovisko projektanta: _____, Praha	
S provedením navržené změny souhlasím.	
Stanovisko dodavatele: Metrostav a.s. a Chládek a Tintěra, Pardubice a.s.	
Položkový rozpočet, viz. příloha tohoto Změnového listu. S takto navrženou změnou souhlasíme.	
Výsledné ocenění dohodnuté Změny:	
bez DPH: 26 681,64 Kč včetně DPH 21 %: 32 284,78 Kč	
Cena méněprací:	Cena víceprací:
bez DPH: 0,00 Kč včetně DPH: 0,00 Kč	bez DPH: 26 681,64 Kč včetně DPH: 32 284,78 Kč
Původní celková cena díla SO 02 dle dodatku č. 8:	Navrhovaná celková cena díla SO 02 včetně dodatku č. 9:
bez DPH: 78 223 201,68 Kč včetně DPH: 94 650 074,03 Kč	bez DPH: 78 509 868,02 Kč včetně DPH: 94 996 940,30 Kč
Způsob finančního krytí změny: kryto rozpočtem	
Financování z kapitoly 711/OMI – Centrální polytechnické dílny a Galerie města Pardubic	
Podpis ekonoma OE OMI MmP: _____ Datum: 18.1.2023	
Vyjádření vedoucího OITS OMI MmP:	
S takto navrženou změnou souhlasím.	
Souhlas vedoucího OMI MmP	Podpis zmocněnce dodavatele
Souhlasím s provedením navrhovaných víceprací dle tohoto ZL a dodatku č. 9 SoD.	
Podpis: _____	Podpis: _____
Datum: 18.1.2023	Datum: 18.1.2023

Příloha č.1 položkový rozpočet změn – víceprací změnového listu č. 31
Příloha č.2 doplněné zadání vyztužení schodiště Z1/3

Galerie města Pardubic

REKAPITULACE ZL č. 31

objekt	Popis	Odpočty	Přípočty
SO 02 01: D.1.1 - GAMPA - ARCHITEKTONICKO-STAVEBNÍ ČÁST	767: Konstrukce zámečnické		26 681,64
	Celkem	0,00	26 681,64
	Celkem	26 681,64 Kč	

Galerie města Pardubic

PŘÍPOČTY ZL č. 31

Položkový soupis prací a dodávek

Přípočet

Poř.	Typ	Kód	Popis	Komentář	MJ	Výměra bez ztr.	Ztratné	Výměra	Jedn. cena	Cena
			SO_02: GALERIE MĚSTA PARDUBIC							26 681,64
			SO_02_01: D.1.1 - GAMPA - ARCHITEKTONICKO-STAVEBNÍ ČÁST							26 681,64
			767: Konstrukce zámečnické							26 682
			7670: Konstrukce zámečnické - dle tabulek ZV							26 682
1563R	SP	Z1/ 3R	Točité ocelové schodiště z plného plechu - hmotnost 1437kg - dodávka a montáž - zesílení dle návrhu GP	Materiál: zesílení dle návrhu GP ocel S235 bez povrchové úpravy	kus	1,0	-	1,0	26 681,64	26 681,64

Galerie města Pardubic									
ODPOCTY ZL č. 31									
Položkový soupis prací a dodávek									
Odpočet									

Poř.	Typ	Kód	Popis	Komentář	Odkazy	MJ	Výměra	Jedn. cena	Cena
			SO_02: GALERIE MĚSTA PARDUBIC						
			SO_02_01: D.1.1 - GAMPA - ARCHITEKTONICKO-STAVEBNÍ ČÁST						

Změna závazku ze smlouvy na veřejnou zakázku § 222, zákon č.134/2016 Sb.:

Původní cena díla (stavební práce) bez DPH: 223 849 299,00 Kč
 Původní cena díla (stavební práce) včetně DPH: 270 857 652,00 Kč

Rekapitulace předkládaných víceprací / změn technologie (materiálu) projektu:

Označení změny v ZL:	Číslo SO:	Změna dle § 222/odstavec	Odůvodnění změny:	Vícepráce (Kč) (nebo změna technologie plusová):		Méněpráce (Kč) (nebo změna technologie minusová):		Absolutní hodnota změny v %	Způsobilost výdajů: ANO/NE	Dodatek číslo:
				Bez DPH:	včetně DPH:	Bez DPH:	včetně DPH:			
31	02	Odst.4	Zesílení točitého schodiště Z1/3 dle návrhu GP	26 681,64	32 284,78	0,00	0,00	0,0119	Ano	9
Rekapitulace				26 681,64	32 284,78	0,00	0,00	0,0119		9

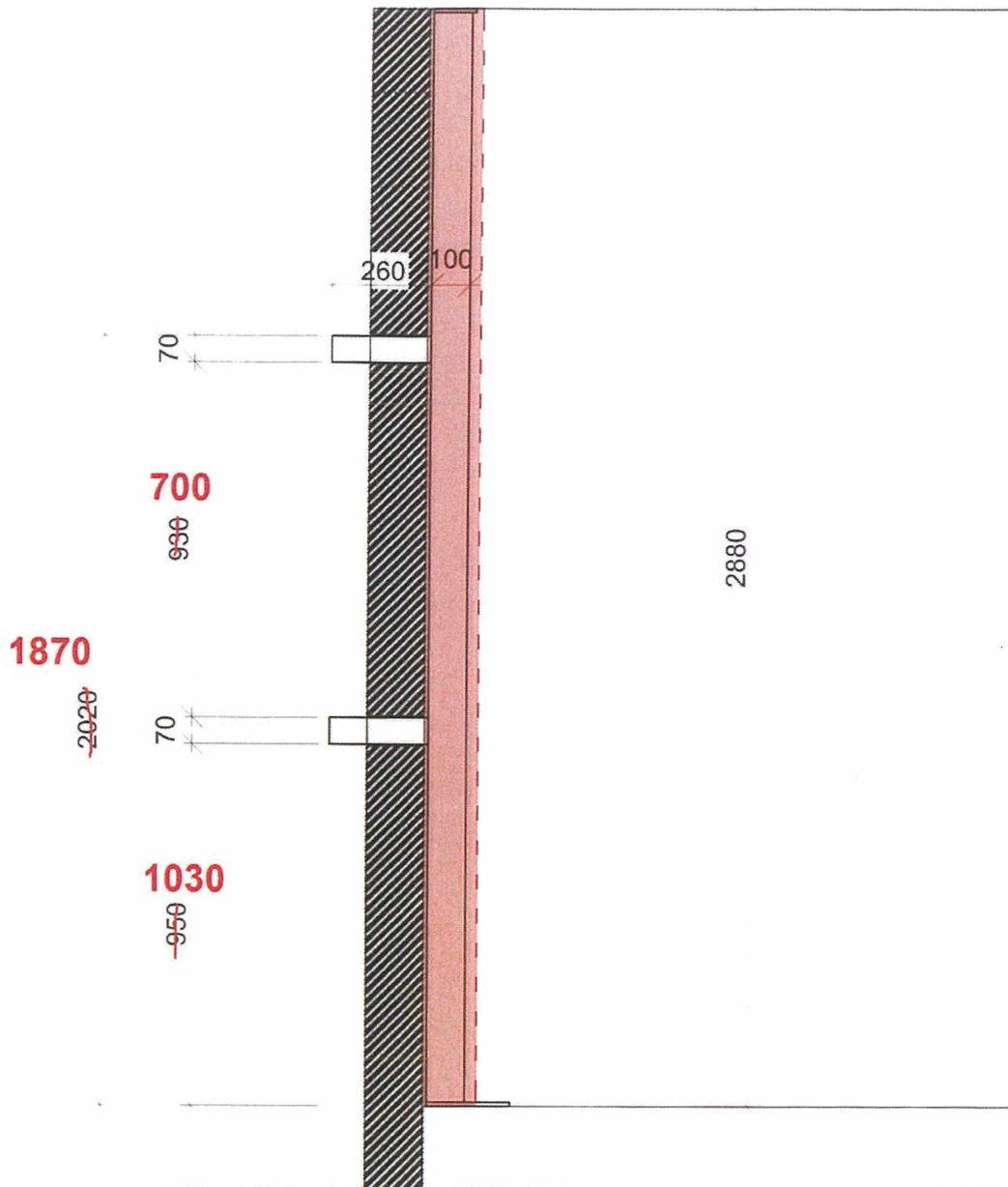

**konzolky prostrčit
spárou v ose
schodiště**

**točité
schodiště**

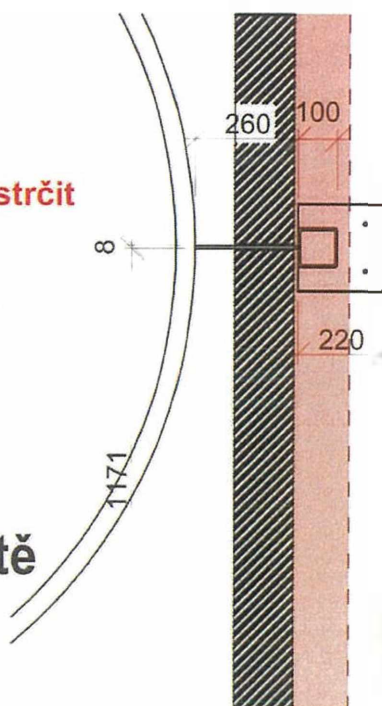

**Pro zakotvení použít
jekl 100x100x6 pro sloupek,
který je nutné aktivovat vůči
podlaze/stropu
přes patní plechy P10-220/220
kotvené do betonu
hmoždinami 4xM10 v podlaze.
Při stropu plechy P10-220/120.
Konzolky - plech 8mm,
svary koutové tl. 3mm.**

**přizdit příčku
140mm po celé délce stěny**



EVROPSKÁ UNIE
Evropský fond pro regionální rozvoj
Integrovaný regionální operační program



MINISTERSTVO
PRO MÍSTNÍ
ROZVOJ ČR

STATUTÁRNÍ MĚSTO PARDUBICE
MAGISTRÁT MĚSTA
ODBOR MAJETKU A INVESTIC



Název akce:	Galerie města Pardubic CZ.06.3.33/0.0/0.0/16_036/0015136
Změnový list č. 32	SOD č. OVZ-VZZR-2020-014
<p><u>Popis Změny:</u> Kotvení padacího schodiště Z1/1.</p> <p><u>Popis příčiny Změny:</u> Projektová dokumentace neobsahovala návrh řešení kotvení padacího schodiště Z1/1 v místě otočného kloubu a neobsahovala kotevní prvek schodiště pro možnost aretace nastavené polohy. Na základě výše uvedené skutečnosti došlo ke zpracování dodatečného návrhu ocelového svařence pro otočný kloub a ocelového táhla pro možnost aretace nastavené polohy. Jedná se vícepráce.</p> <p>Tyto změny nemají vliv na stavební povolení a ani na hodnoty projektu.</p> <p><u>Popis způsobu ocenění Změny:</u> Ocenění změn bylo provedeno dle odd. I., čl. III. Cena za dílo, odstavec 4 níže uvedené SoD. Položkové ocenění změn je přílohou tohoto Změnového listu č. 32. Na základě změny ZL č. 32 bude následně uzavřen dodatek č. 9 k SoD č. OVZ-VZZR-2020-014.</p>	
<p><u>Technik OITS OMI MmP:</u> TDO:</p> <p>Dne: 18.1.2023</p> <p>Podpis: _____</p>	



<u>Stanovisko projektanta:</u> Praha	
S provedením navržené změny souhlasím.	
<u>Stanovisko dodavatele: Metrostav a.s. a Chládek a Tintěra, Pardubice a.s.</u>	
Položkový rozpočet, viz. příloha tohoto Změnového listu. S takto navrženou změnou souhlasíme.	
<u>Výsledné ocenění dohodnuté Změny:</u>	
bez DPH: 90 435,55 Kč včetně DPH 21 %: 109 427,02 Kč	
<u>Cena méněprací:</u>	<u>Cena víceprací:</u>
bez DPH: 0,00 Kč včetně DPH: 0,00 Kč	bez DPH: 90 435,55 Kč včetně DPH: 109 427,02 Kč
<u>Původní celková cena díla SO 02 dle dodatku č. 8:</u>	<u>Navrhovaná celková cena díla SO 02 včetně dodatku č. 9:</u>
bez DPH: 78 223 201,68 Kč včetně DPH: 94 650 074,03 Kč	bez DPH: 78 600 303,57 Kč včetně DPH: 95 106 367,32 Kč
Způsob finančního krytí změny: kryto rozpočtem	
Financování z kapitoly 711/OMI – Centrální polytechnické dílny a Galerie města Pardubic	
Podpis ekonoma OE OMI MmP: _____ Datum: 18.1.2023	
<u>Vyjádření vedoucího OITS OMI MmP:</u>	
S takto navrženou změnou souhlasím.	
<u>Souhlas vedoucího OMI MmP</u>	<u>Podpis zmocněnce dodavatele</u>
Souhlasím s provedením navrhovaných víceprací dle tohoto ZL a dodatku č. 9 SOD.	
Podpis: _____	Podpis: _____
Datum: 18.1.2023	Datum: 18.1.2023

Galerie města Pardubic
REKAPITULACE ZL č. 32

objekt	Popis	Odpočty	Připočty
SO_02_01: D.1.1 - GAMPA - ARCHITEKTONICKO-STAVEBNÍ ČÁST	767: Konstrukce zámečnické		90 435,55
	Celkem	0,00	90 435,55
	Celkem	90 435,55 Kč	

Galerie města Pardubic

PŘÍPOČTY ZL č. 32

Položkový soupis prací a dodávek

Přípočet

Poř.	Typ	Kód	Popis	Komentář	MJ	Výměra bez ztr.	Ztratné	Výměra	Jedn. cena	Cena
			SO_02: GALERIE MĚSTA PARDUBIC							90 435,55
			SO_02_01: D.1.1 - GAMPA - ARCHITEKTONICKO-STAVEBNÍ ČÁST							90 435,55
			767: Konstrukce zámečnické							90 435
			7670: Konstrukce zámečnické - dle tabulek ZV							90 435
1560R1	SP	Z1/1P	Výklopné ocelové schodiště - prvky kotvení a zajištění ocelového schodiště dle výkresů č.CPDP01ZS001 (spol. RECOC) z 22.9.22 jedná se o výrobu prvků včetně povrchových úprav součástí nabídky není táhlo	Materiál: svařenec pod ložiska (ocel S355) bez PU, kolvíci prvek pro táhlo (ocel S355) pozink + lak v RAL 8002	kg	263,0	-	263,0	324,85	85 435,55
1560R2	SP	Z1/1P	Výklopné ocelové schodiště - prvky kotvení a zajištění ocelového schodiště dle výkresů č.CPDP01ZS001 (spol. RECOC) z 22.9.22 Montáž prvků před betonáží	Materiál: svařenec pod ložiska (ocel S355) bez PU, kolvíci prvek pro táhlo (ocel S355) pozink + lak v RAL 8002	kpl	1,0		1,0	5 000,00	5 000,00

Změna závazku ze smlouvy na veřejnou zakázku § 222, zákon č.134/2016 Sb.:

Původní cena díla (stavební práce) bez DPH: 223 849 299,00 Kč
 Původní cena díla (stavební práce) včetně DPH: 270 857 652,00 Kč

Rekapitulace předkládaných víceprací / změn technologie (materiálu) projektu:

Označení změny v ZL:	Číslo SO:	Změna dle § 222/odstavec	Odůvodnění změny:	Vícepráce (Kč) (nebo změna technologie plusová):		Méněpráce (Kč) (nebo změna technologie minusová):		Absolutní hodnota změny v %	Způsobilost výdajů:	Dodatek číslo:
				Bez DPH:	včetně DPH:	Bez DPH:	včetně DPH:			
32	02	Odst.4	Kotvení padacího schodiště Z1/1	90 435,55	109 427,02	0,00	0,00	0,0404	Ano	9
Rekapitulace				90 435,55	109 427,02	0,00	0,00	0,0404		9



EVROPSKÁ UNIE
Evropský fond pro regionální rozvoj
Integrovaný regionální operační program



MINISTERSTVO
PRO MÍSTNÍ
ROZVOJ ČR

STATUTÁRNÍ MĚSTO PARDUBICE
MAGISTRÁT MĚSTA
ODBOR MAJETKU A INVESTIC



Název akce:	Centrální polytechnické dílny CZ.06.2.67/0.0/0.0/16_066/0016077
Změnový list č. 34	SOD č. OVZ-VZZR-2020-014
Popis Změny: Zrušení podhledů Z2/9 v počtu 13ks a zasklení O2/5 v počtu 2ks	
Popis příčiny Změny: Z důvodu velice obtížné údržby a úklidu prostoru mezi podhledy z tahokovu s označením Z2/9 a stropní konstrukcí došlo po konzultaci s budoucím uživatelem objektu ke zrušení těchto podhledů. Touto změnou bude lépe zajištěn přístup k rozvodům ZTI a dalším instalacím včetně úklidu a tím spojených hygienických norem v tomto prostoru. Ze stejného důvodu došlo ke zrušení interiérového zasklení O2/5 v místnosti č. 5.08. Se zrušením interiérového zasklení O2/5 souvisí nutné vyztužení příček v místnostech č. 4.12, 4.09, 5.08, 5.09, které je řešeno pomocí zámečnického prvku Z2/19. Jedná se o méněpráce a vícepráce. Tyto změny nemají vliv na stavební povolení a ani na hodnoty projektu.	
Popis způsobu ocenění Změny: Ocenění změn bylo provedeno dle odd. I., čl. III. Cena za dílo, odstavec 4 níže uvedené SoD. Položkové ocenění změn je přílohou tohoto Změnového listu č. 34. Na základě změny ZL č. 34 bude uzavřen dodatek č. 9 k SoD č. OVZ-VZZR-2020-014.	
Technik OITS OMI MmP: TDO: _____	
Dne: 28.02.2023	Podpis: _____



EVROPSKÁ UNIE
Evropský fond pro regionální rozvoj
Integrovaný regionální operační program



MINISTERSTVO
PRO MÍSTNÍ
ROZVOJ ČR

<u>Stanovisko projektanta:</u> _____, Praha	
S provedením navržených změn souhlasím.	
<u>Stanovisko dodavatele:</u> Metrostav a.s. a Chládek a Tintěra, Pardubice a.s.	
Položkový rozpočet, viz. příloha tohoto Změnového listu. S takto navrženými změnami souhlasíme.	
<u>Výsledné ocenění dohodnuté Změny:</u>	
bez DPH: -1 355 183,22 Kč	
včetně DPH 21 %: -1 639 771,70 Kč	
<u>Cena méněprací:</u>	<u>Cena víceprací:</u>
bez DPH: -1 379 144,82 Kč	bez DPH: 23 961,60 Kč
včetně DPH: -1 668 765,23 Kč	včetně DPH: 28 993,54 Kč
<u>Původní celková cena díla SO 01 včetně dodatku č. 8:</u>	<u>Navrhovaná celková cena díla SO 01 včetně dodatku č. 9:</u>
bez DPH: 147 826 444,66 Kč	bez DPH: 146 471 261,44 Kč
včetně DPH: 178 869 998,04 Kč	včetně DPH: 177 230 226,34 Kč
<u>Způsob finančního krytí změny: kryto rozpočtem</u>	
Financování z kapitoly 711/OMI – Centrální polytechnické dílny a Galerie města Pardubic	
Podpis ekonoma OE OMI MmP: _____ Datum: 28.02.2023	
<u>Vyjádření vedoucího OITS OMI MmP:</u>	
S takto navrženými změnami souhlasím.	
<u>Souhlas vedoucího OMI MmP</u>	<u>Podpis zmocněnce dodavatele</u>
Souhlasím s provedením navrhovaných víceprací a méněprací dle tohoto ZL a dodatku č. 9 SoD.	
Podpis: _____	Podpis: _____
Datum: 28.02.2023	Datum: 28.02.2023

Příloha: položkový rozpočet změn – víceprací a méněprací změnového listu č. 34

Centrální polytechnické dílny

REKAPITULACE ZL č. 34

objekt	Popis	Odpočty	Připočty
SO_01: CENTRÁLNÍ POLYTECHNICKÉ DÍLNY	767: Konstrukce zámečnické	-1 339 065,00	23 961,60
	768: Výplně otvorů	-40 079,82	
	Celkem	-1 379 144,82	23 961,60
	Celkem	-1 355 183,22 Kč	

Centrální polytechnické dílny

PŘÍPOČTY ZL č. 34

Položkový soupis prací a dodávek

Přípočet

Prf.	Typ	Kód	Popis	Komentář	Odkazy	MJ	Výměra bez ztr.	Ztratné	Výměra	Jedn. cena	Cena
			SO_01: CENTRÁLNÍ POLYTECHNICKÉ DÍLNY								23 961,50
			767: Konstrukce zámečnické								23 961,60
			7670: Konstrukce zámečnické - díle tabulek ZV								23 961,60
ZL34/1	SP		Z2/19 Vzpěra tvaru "T" z plachů P8 , délka 1300mm - dodávka a montáž	materiál: patinující ocel s přirozeně řízenou korozí PZ1		ks	4		4	5 990,40	23 961,60

0.2.e Tabulka zámečnických výrobků R26 07/2022 Centrální polytechnické dílny / 06/2016 / A4 / Str. 14

OZNAČENÍ	POPIS / ROZMĚR	MATERIÁL, POVRCH, JINE	POČET / POZN
Z2/19	Vzpěra tvaru "T" z plachů P8 v 8.NP - L 150x150mm, sloužka plechu P10 otevra pruhu - 100mm	Materiál: Patinující ocel s přirozeně řízenou korozí Povrchová úprava: PZ1	4ks

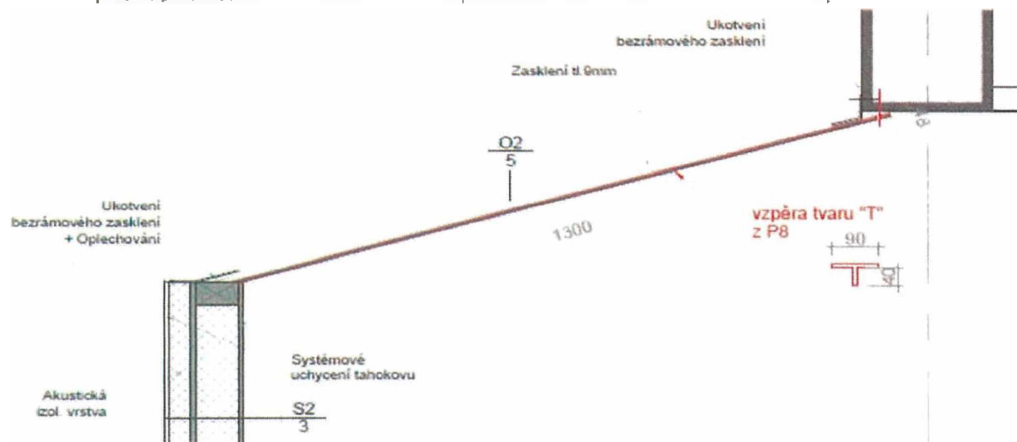

Změna závazku ze smlouvy na veřejnou zakázku § 222, zákon č.134/2016 Sb.:

Původní cena díla (stavební práce) bez DPH: 223 849 299,00 Kč
 Původní cena díla (stavební práce) včetně DPH: 270 857 652,00 Kč

Rekapitulace předkládaných víceprací / změn technologie (materiálu) projektu:

Označení změny v ZL:	Číslo SO:	Změna dle § 222/odstavec	Odůvodnění změny:	Vícepráce (Kč) (nebo změna technologie plusová):		Méněpráce (Kč) (nebo změna technologie minusová):		Absolutní hodnota změny v %	Způsobilost výdajů:	Dodatek číslo:
				Bez DPH:	včetně DPH:	Bez DPH:	včetně DPH:			
34	01	Odst. 4	Zrušení podhledů Z2/9 v počtu 13ks a zasklení O2/5 v počtu 2ks	23 961,60	28 993,54	-1 379 144,82	-1 668 765,23	0,6268 %	Ano	9
Rekapitulace				23 961,60	28 993,54	-1 379 144,82	-1 668 765,23	0,6268 %		9



EVROPSKÁ UNIE
Evropský fond pro regionální rozvoj
Integrovaný regionální operační program



MINISTERSTVO
PRO MÍSTNÍ
ROZVOJ ČR

STATUTÁRNÍ MĚSTO PARDUBICE
MAGISTRÁT MĚSTA
ODBOR MAJETKU A INVESTIC



Název akce:	Centrální polytechnické dílny CZ.06.2.67/0.0/0.0/16_066/0016077
Změnový list č. 35	SOD č. OVZ-VZZR-2020-014
<u>Popis Změny:</u> Narovnání rozporu výkazu výměr s projektovou dokumentací v počtech a typech vodoměrů dle MaR.	
<u>Popis příčiny Změny:</u> Dle projektové dokumentace jednotlivých specializovaných částí stavby (zdravotní technika) byl zjištěn nesoulad počtu kusů vodoměrů mezi výkazem výměr a projektovou dokumentací. Tento změnový list doplňuje o 2 ks vodoměrů dálkového drátkového odečtu stavu vodoměrů dle specifikace specializované části projektové dokumentace MaR. Důvodem rozhodnutí objednatele o provedení této změny je docílení lepšího uživatelského komfortu při provozu a užívání dokončené stavby. Jedná se o vícepráce. Tyto změny nemají vliv na stavební povolení a ani na hodnoty projektu.	
<u>Popis způsobu ocenění Změny:</u> Ocenění změn bylo provedeno dle odd. I., čl. III. Cena za dílo, odstavec 4 níže uvedené SoD. Položkové ocenění změn je přílohou tohoto Změnového listu č. 35. Na základě změny ZL č. 35 bude uzavřen dodatek č. 9 k SoD č. OVZ-VZZR-2020-014.	
Technik OITS OMI MmP: TDO:]	
Dne: 28.02.2023	Podpis: _____



EVROPSKÁ UNIE
Evropský fond pro regionální rozvoj
Integrovaný regionální operační program



MINISTERSTVO
PRO MÍSTNÍ
ROZVOJ ČR

<u>Stanovisko projektanta:</u> _____, Praha	
S provedením navržené změny souhlasím.	
<u>Stanovisko dodavatele:</u> Metrostav a.s. a Chládek a Tintěra, Pardubice a.s.	
Položkový rozpočet, viz. příloha tohoto Změnového listu. S takto navrženou změnou souhlasíme.	
<u>Výsledné ocenění dohodnuté Změny:</u>	
bez DPH: 39 465,87 Kč včetně DPH 21 %: 47 753,70 Kč	
<u>Cena méněprací:</u>	<u>Cena víceprací:</u>
bez DPH: 0,00 Kč včetně DPH: 0,00 Kč	bez DPH: 39 465,87 Kč včetně DPH: 47 753,70 Kč
<u>Původní celková cena díla SO 01 včetně dodatku č. 8:</u>	<u>Navrhovaná celková cena díla SO 01 včetně dodatku č. 9:</u>
bez DPH: 147 826 444,66 Kč včetně DPH: 178 869 998,04 Kč	bez DPH: 146 510 727,31 Kč včetně DPH: 177 277 980,05 Kč
<u>Způsob finančního krytí změny:</u> kryto rozpočtem	
Financování z kapitoly 711/OMI – Centrální polytechnické dílny a Galerie města Pardubic	
<u>Podpis ekonoma OE OMI MmP:</u> _____ <u>Datum:</u> 28.02.2023	
<u>Vyjádření vedoucího OITS OMI MmP:</u>	
S takto navrženou změnou souhlasím.	
<u>Souhlas vedoucího OMI MmP</u>	<u>Podpis zmocněnce dodavatele</u>
Souhlasím s provedením navrhovaných víceprací dle tohoto ZL a dodatku č. 9 k SoD.	
<u>Podpis:</u> _____	<u>Podpis:</u> _____
<u>Datum:</u> 28.02.2023	<u>Datum:</u> 28.02.2023

Příloha: položkový rozpočet změn – víceprací změnového listu č. 35

Centrální polytechnické dílny

REKAPITULACE ZL č. 35

objekt	Popis	Odpočty	Připočty
720: Zdravotní technika	725: Zařizovací předměty	0,00	39 465,87
	Celkem	0,00	39 465,87
	Celkem	39 465,87 Kč	

Centrální polytechnické dílny

PŘÍPOČTY ZL. č. 35

Položkový soupis prací a dodávek

Přípočet

Poř.	Typ	Kód	Popis	Komentář	Odkazy	MJ	Výměra bez ztr.	Ztratné	Výměra	Jedn. cena	Cena
			SO_01: CENTRÁLNÍ POLYTECHNICKÉ DÍLNY								39 465,87
			720: Zdravotní technika								39 465,87
			722: Vnitřní vodovod								39 465,87
1 038.	SP	722-11	podružný vodoměr na studenou vodu DN20 Q3=4,0m3/h, v provedení s modulem M-BUS - SV		TZB	ks	1,0			1 343,87	1 344
1 041.	SP	722-14	podružný vodoměr na teplou vodu DN20 Q3=4,0m3/h, v provedení s modulem M-BUS - TV		TZB	ks	1,0			1 343,87	1 344
		722 -Vodoměry	Vodoměry - Doplnění drátkového dálkového odečtu dle požadavku MAR Specifikace Mbus MARKou, drátkový dálkový odečet, nastavení adres, tabulka			kus	25,0			1 471,13	36 778

Změna závazku ze smlouvy na veřejnou zakázku § 222, zákon č.134/2016 Sb.:

Původní cena díla (stavební práce) bez DPH: 223 849 299,00 Kč
 Původní cena díla (stavební práce) včetně DPH: 270 857 652,00 Kč

Rekapitulace předkládaných víceprací / změn technologie (materiálu) projektu:

Označení změny v ZL:	Číslo SO:	Změna dle § 222/odstavec	Odůvodnění změny:	Vícepráce (Kč) (nebo změna technologie plusová):		Méněpráce (Kč) (nebo změna technologie minusová):		Absolutní hodnota změny v %	Způsobilost výdajů:	Dodatek číslo:
				Bez DPH:	včetně DPH:	Bez DPH:	včetně DPH:			
35	01	Odst. 4	Zpřesnění počtu a typu vodoměrů dle požadavku MaR.	39 465,87	47 753,70	0,00	0,00	0,0176 %	Ano	9
Rekapitulace				39 465,87	47 753,70	0,00	0,00	0,0176 %		



EVROPSKÁ UNIE
Evropský fond pro regionální rozvoj
Integrovaný regionální operační program



MINISTERSTVO
PRO MÍSTNÍ
ROZVOJ ČR

STATUTÁRNÍ MĚSTO PARDUBICE
MAGISTRÁT MĚSTA
ODBOR MAJETKU A INVESTIC



Název akce:	Centrální polytechnické dílny CZ.06.2.67/0.0/0.0/16_066/0016077
Změnový list č. 36	SOD č. OVZ-VZZR-2020-014
<p><u>Popis Změny:</u> Úprava potrubí VZT ve strojovně 6.NP z důvodu kolize s potrubím ÚT.</p> <p><u>Popis příčiny Změny:</u> Při provádění specializovaných montážních prací byla zjištěna kolize potrubí VZT a ÚT ve strojovně vzduchotechniky v 6.NP. Toto VZT potrubí muselo být demontováno a dodatečně musely být vyrobeny atypické přechodové kusy vzduchotechnického potrubí pro odstranění kolize s rozvody ÚT. Jedná se o vícepráce.</p> <p>Tyto změny nemají vliv na stavební povolení a ani na hodnoty projektu.</p> <p><u>Popis způsobu ocenění Změny:</u> Ocenění změn bylo provedeno dle odd. I., čl. III. Cena za dílo, odstavec 4 níže uvedené SoD. Položkové ocenění změn je přílohou tohoto Změnového listu č. 36. Na základě změny ZL č. 36 bude uzavřen dodatek č. 9 k SoD č. OVZ-VZZR-2020-014.</p>	
<p><u>Technik OIIS OMI MmP:</u> <u>TDO:</u></p> <p>Dne: 28.02.2023</p> <p>Podpis: _____</p>	



EVROPSKÁ UNIE
Evropský fond pro regionální rozvoj
Integrovaný regionální operační program



MINISTERSTVO
PRO MÍSTNÍ
ROZVOJ ČR

<u>Stanovisko projektanta:</u> Praha	
S provedením navržené změny souhlasím.	
<u>Stanovisko dodavatele:</u> Metrostav a.s. a Chládek a Tintěra, Pardubice a.s.	
Položkový rozpočet, viz. příloha tohoto Změnového listu. S takto navrženou změnou souhlasíme.	
<u>Výsledné ocenění dohodnuté Změny:</u>	
bez DPH: 21 996,23 Kč včetně DPH 21 %: 26 615,43Kč	
<u>Cena méněprací:</u>	<u>Cena víceprací:</u>
bez DPH: 0,00 Kč včetně DPH: 0,00 Kč	bez DPH: 21 996,23 Kč včetně DPH: 26 615,43 Kč
<u>Původní celková cena díla SO 01 včetně dodatku č. 8:</u>	<u>Navrhovaná celková cena díla SO 01 včetně dodatku č. 9:</u>
bez DPH: 147 826 444,66 Kč včetně DPH: 178 869 998,04 Kč	bez DPH: 146 532 723,54 Kč včetně DPH: 177 304 595,48 Kč
<u>Způsob finančního krytí změny:</u> kryto rozpočtem	
Financování z kapitoly 711/OMI – Centrální polytechnické dílny a Galerie města Pardubic	
Podpis ekonoma OE OMI MmP: _____ Datum: 28.02.2023	
<u>Vyjádření vedoucího OITS OMI MmP:</u>	
S takto navrženou změnou souhlasím.	
<u>Souhlas vedoucího OMI MmP</u>	<u>Podpis zmocněnce dodavatele</u>
Souhlasím s provedením navrhovaných víceprací dle tohoto ZL a dodatku č. 9 k SoD.	
Podpis: _____	Podpis: _____
Datum: 28.02.2023	Datum: 28.02.2023

Příloha: položkový rozpočet změn – víceprací změnového listu č. 36

CENTRÁLNÍ POLYTECHNICKÉ DÍLNY**REKAPITULACE ZL č. 36**

objekt	Popis	Odpočty	Připočty
SO_01_01: - CPD - Vzduchotechnika		0,00	21 996,23 Kč
	Celkem	0,00	21 996,23
	Celkem	0,00	21 996,23 Kč

CENTRÁLNÍ POLYTECHNICKÉ DÍLNY

PŘÍPOČTY ZL č. 36

Položkový soupis prací a dodávek

Přípočet

Poř. Typ	Kód	Popis	Komontáž	Odkazy	M.J	Výměra bez zlr.	Ztrátové	Výměra	Jedn. cena	Cena
SO_01: CENTRÁLNÍ POLYTECHNICKÉ DÍLNY										21 996,23
SO_01_03: D.1.4 - CPD - TECHNIKA PROSTŘEDÍ STAVEB										21 996,23
024: Vzduchotechnika										21 996,23
Změna strojovny VZT a 5.NP - kolize s ÚT										
1.		Demontáž stávajícího potrubí			kpl	1		1	2 160,00	2 160,00
2.		Čtyřhranné pozinkované potrubí, sk. I s přírubou, vč. tvarovek			kpl	1		1	9 780,26	9 780,26
3.		Demontáž stávajícího potrubí			kpl	1		1	3 240,00	3 240,00
4.		Kruhové potrubí SPIRO z pozinkovaného plechu RAL8002			kpl	1		1	4 630,39	4 630,39
5.		Společný montážní materiál- dodávka a montáž			kpl	1		1	2 185,57	2 185,57

Změna závazku ze smlouvy na veřejnou zakázku § 222, zákon č.134/2016 Sb.:

Původní cena díla (stavební práce) bez DPH: 223 849 299,00 Kč
 Původní cena díla (stavební práce) včetně DPH: 270 857 652,00 Kč

Rekapitulace předkládaných víceprací / změn technologie (materiálu) projektu:

Označení změny v ZL:	Číslo SO:	Změna dle § 222/odstavec	Odůvodnění změny:	Vícepráce (Kč) (nebo změna technologie plusová):		Méněpráce (Kč) (nebo změna technologie minusová):		Absolutní hodnota změny v %	Způsobilost výdajů: ANO/NE	Dodatek číslo:
				Bez DPH:	včetně DPH:	Bez DPH:	včetně DPH:			
36	01	Odst. 4	Úprava potrubí VZT ve strojovně 6.NP z důvodu kolize s potrubím ÚT.	21 996,23	26 615,43	0,00	0,00	0,0098 %	Ano	9
Rekapitulace				21 996,23	26 615,43	0,00	0,00	0,0098 %		



EVROPSKÁ UNIE
Evropský fond pro regionální rozvoj
Integrovaný regionální operační program



MINISTERSTVO
PRO MÍSTNÍ
ROZVOJ ČR

STATUTÁRNÍ MĚSTO PARDUBICE
MAGISTRÁT MĚSTA
ODBOR MAJETKU A INVESTIC



Název akce:	Centrální polytechnické dílny CZ.06.2.67/0.0/0.0/16_066/0016077
Změnový list č. 37	SOD č. OVZ-VZZR-2020-014
Popis Změny: Narovnání rozporu výkazu výměr s projektovou dokumentací ve věci opracování detailů střechy CPD	
Popis příčiny Změny: Projektová dokumentace neobsahuje opracování detailů a vytažení střešní hydroizolace na svislé konstrukce vynášející stínící jehlany střechy stavebního objektu CPD. Dále pak je doplněná dopočtena v projektové dokumentaci chybějící úprava vytažení střešní hydroizolace výšky 50 mm na vnější obvod střešních světlíků. Jedná se o vícepráce. Tyto změny nemají vliv na stavební povolení a ani na hodnoty projektu.	
Popis způsobu ocenění Změny: Ocenění změn bylo provedeno dle odd. I., čl. III. Cena za dílo, odstavec 4 níže uvedené SoD. Položkové ocenění změn je přílohou tohoto Změnového listu č. 37. Na základě změny ZL č. 37 bude uzavřen dodatek č. 9 k SoD č. OVZ-VZZR-2020-014.	
Technik OITS OMI MmP: TDO:	
Dne: 28.02.2023	Podpis: _____



EVROPSKÁ UNIE
Evropský fond pro regionální rozvoj
Integrovaný regionální operační program



MINISTERSTVO
PRO MÍSTNÍ
ROZVOJ ČR

<u>Stanovisko projektanta:</u> _____, Praha	
S provedením navržené změny souhlasím.	
<u>Stanovisko dodavatele:</u> Metrostav a.s. a Chládek a Tintěra, Pardubice a.s.	
Položkový rozpočet, viz. příloha tohoto Změnového listu. S takto navrženou změnou souhlasíme.	
<u>Výsledné ocenění dohodnuté Změny:</u>	
bez DPH: 235 239,45 Kč včetně DPH 21 %: 284 639,73 Kč	
<u>Cena méněprací:</u>	<u>Cena víceprací:</u>
bez DPH: 0,00 Kč včetně DPH: 0,00 Kč	bez DPH: 235 239,45 Kč včetně DPH: 284 639,73 Kč
<u>Původní celková cena díla SO 01 včetně dodatku č. 8:</u>	<u>Navrhovaná celková cena díla SO 01 včetně dodatku č. 9:</u>
bez DPH: 147 826 444,66 Kč včetně DPH: 178 869 998,04 Kč	bez DPH: 146 767 962,99 Kč včetně DPH: 177 589 235,22 Kč
Způsob finančního krytí změny: kryto rozpočtem	
Financování z kapitoly 711/OMI – Centrální polytechnické dílny a Galerie města Pardubic	
Podpis ekonoma OE OMI MmP: _____ Datum: 28.02.2023	
Vyjádření vedoucího OITS OMI MmP:	
S takto navrženou změnou souhlasím.	
Souhlas vedoucího OMI MmP	Podpis zmocněnce dodavatele
Souhlasím s provedením navrhovaných víceprací dle tohoto ZL a dodatku č. 9 k SoD	
Podpis: _____	Podpis: _____
Datum: 28.02.2023	Datum: 28.02.2023

Příloha: položkový rozpočet změn – víceprací změnového listu č. 37

CENTRÁLNÍ POLYTECHNICKÉ DÍLNY**REKAPITULACE ZL č. 37**

objekt	Popis	Odpočty	Přípočty
SO_01_01: D.1.1 - CPD - ARCHITEKTONICKO-STAVEBNÍ ČÁST	767: Konstrukce zámečnické	0,00	235 239,45 Kč
	Celkem	0,00	235 239,45
	Celkem	235 239,45 Kč	

CENTRÁLNÍ POLYTECHNICKÉ DÍLNY

PŘÍPOČTY ZL č. 37

Položkový soupis prací a dodávek

Přípočet

Poř. Typ	Kód	Popis	Komentář	Odkazy	MJ	Výměra bez ztr.	Ztrátové	Výměra	Jedn. cena	Cena	
SO_01: CENTRÁLNÍ POLYTECHNICKÉ DÍLNY											
SO_01_01: D.1.1 - CPD - ARCHITEKTONICKO-STAVEBNÍ ČÁST											
712: Povlakové krytiny 235 239											
712.: Povlakové krytiny 235 239											
41.	SP	712861703-00	Provedení povlakové krytiny vytažením na konstrukce fólií přilepenou v plné ploše	Vytažení fólie u střešních světlíků	ST2/1	m2	25,907	-	25,987	6 546,07	170 165
<p><i>Přípočet za vytažení fólie po obvodu světlíku do výšky 50 mm</i></p> <p><i>A/ 2400 x 2400 mm, 36 ks 17 280</i></p> <p><i>B/ 2400 x 2150 mm, 3 ks 1 365</i></p> <p><i>C/ 2220 x 2150 mm, 2 ks 0 874</i></p> <p><i>D/ 2400 x 2220 mm, 14 ks 6 408</i></p> <p><i>Součet vytažení fólie světlíků 25,987</i></p>											
SP	712939002	Montáž tvarovky prostupu hromosvodu z PVC, vlnití průměr do 15 mm, výška do 300 mm		ST2/1	kus	192,0	-	192,0	215,10	41 299	
M	TWT TWOT15	Tvarovka kruhová otevřená TOPWET TWOT 15		ST2/1	kus	192,0	-	192,0	123,83	23 776	
Celkem přípočty										235 239,45	

Změna závazku ze smlouvy na veřejnou zakázku § 222, zákon č.134/2016 Sb.:

Původní cena díla (stavební práce) bez DPH: 223 849 299,00 Kč
 Původní cena díla (stavební práce) včetně DPH: 270 857 652,00 Kč

Rekapitulace předkládaných víceprací / změn technologie (materiálu) projektu:

Označení změny v ZL:	Číslo SO:	Změna dle § 222/odstavec	Odůvodnění změny:	Vícepráce (Kč) (nebo změna technologie plusová):		Méněpráce (Kč) (nebo změna technologie minusová):		Absolutní hodnota změny v %	Způsobilost výdajů:	Dodatek číslo:
				Bez DPH:	včetně DPH:	Bez DPH:	včetně DPH:			
37	01	Odst. 4	Narovnání rozporu výkazu výměr s projektovou dokumentací ve věci opracování detailů střechy CPD	235 239,45	284 639,73	0,00	0,00	0,1051 %	Ano	9
Rekapitulace				235 239,45	284 639,73	0,00	0,00	0,1051 %		



EVROPSKÁ UNIE
Evropský fond pro regionální rozvoj
Integrovaný regionální operační program



MINISTERSTVO
PRO MÍSTNÍ
ROZVOJ ČR

STATUTÁRNÍ MĚSTO PARDUBICE
MAGISTRÁT MĚSTA
ODBOR MAJETKU A INVESTIC



Název akce:	Centrální polytechnické dílny CZ.06.2.67/0.0/0.0/16_066/0016077
Změnový list č. 38	SOD č. OVZ-VZZR-2020-014
<u>Popis Změny:</u> Úpravy železobetonových konstrukcí pro prostupy instalačních vedení TZB	
<u>Popis příčiny Změny:</u> Projektová dokumentace stavební a stavebně konstrukční části železobetonových konstrukcí neobsahovala v některých místech prostupy pro vedení vnitřních instalačních rozvodů. Tyto prostupy musely být provedeny v již dokončených železobetonových konstrukcích formou jádrového vrtání a řezání stěnovou pilou. Současně je doplněno a dopočteno kotvení konzol stěn 6.NP s použitím systémových prvků Halfen a trmínky pro konstrukce stropu nad 6.NP. Jedná se narovnání v projektové dokumentaci chybějících stavebních prací a materiálu. Touto změnou narovnáваме chybějící položky v rozpočtu stavby z důvodu řádného a kompletního provedení systémů vnitřních instalačních rozvodů. Jedná se o vícepráce. Tyto změny nemají vliv na stavební povolení a ani na hodnoty projektu.	
<u>Popis způsobu ocenění Změny:</u> Ocenění změn bylo provedeno dle odd. I., čl. III. Cena za dílo, odstavec 4 níže uvedené SoD. Položkové ocenění změn je přílohou tohoto Změnového listu č. 38. Na základě změny ZL č. 38 bude uzavřen dodatek č. 9 k SoD č. OVZ-VZZR-2020-014.	
<u>Technik OITS OMI MmP:</u> <u>TDO:</u>	
Dne: 28.02.2023	Podpis: _____



EVROPSKÁ UNIE
Evropský fond pro regionální rozvoj
Integrovaný regionální operační program



MINISTERSTVO
PRO MÍSTNÍ
ROZVOJ ČR

<u>Stanovisko projektanta:</u> a, Praha	
S provedením navržené změny souhlasím.	
<u>Stanovisko dodavatele:</u> Metrostav a.s. a Chládek a Tintěra, Pardubice a.s.	
Položkový rozpočet, viz. příloha tohoto Změnového listu. S takto navrženou změnou souhlasíme.	
<u>Výsledné ocenění dohodnuté Změny:</u>	
bez DPH: 98 172,34 Kč včetně DPH 21 %: 118 788,53 Kč	
<u>Cena méněprací:</u>	<u>Cena víceprací:</u>
bez DPH: 0,00 Kč včetně DPH: 0,00 Kč	bez DPH: 98 172,34 Kč včetně DPH: 118 788,53 Kč
<u>Původní celková cena díla SO 01 včetně dodatku č. 8:</u>	<u>Navrhovaná celková cena díla SO 01 včetně dodatku č. 9:</u>
bez DPH: 147 826 444,66 Kč včetně DPH: 178 869 998,04 Kč	bez DPH: 146 866 135,33 Kč včetně DPH: 177 708 023,75 Kč
<u>Způsob finančního krytí změny: kryto rozpočtem</u>	
Financování z kapitoly 711/OMI – Centrální polytechnické dílny a Galerie města Pardubic	
Podpis ekonoma OE OMI MmP: _____ Datum: 28.02.2023	
<u>Vyjádření vedoucího OITS OMI MmP:</u>	
S takto navrženou změnou souhlasím.	
<u>Souhlas vedoucího OMI MmP</u>	<u>Podpis zmocněnce dodavatele</u>
Souhlasím s provedením navrhovaných víceprací dle tohoto ZL a dodatku č. 9 k SoD.	
Podpis: _____	Podpis: _____
Datum: 28.02.2023	Datum: 28.02.2023

Příloha: položkový rozpočet změn – víceprací změnového listu č. 38

CENTRÁLNÍ POLYTECHNICKÉ DÍLNY**REKAPITULACE ZL č. 38**

objekt	Popis	Odpočty	Připočty
SO_01_02: D.1.2 - CPD - STAVEBNÉ KONSTRUKČNÍ ŘEŠENÍ	003: Svislé konstrukce	0,00	23 346,95
	004: Vodorovné konstrukce	0,00	2 406,67
	009: Ostatní konstrukce a práce		72 418,72
	Celkem	0,00	98 172,34
	Celkem	98 172,34 Kč	

CENTRALNI POLYTECHNICKE DILNY

PŘÍPOČTY ZL č. 38

Položkový soupis prací a dodávek

Přípočet

Por.	Typ	Kód	Popis	Komentář	Odkazy	MJ	Výměra bez zhr.	Zitralno	Výměra	Jedn. cena	Cena		
SO_01: CENTRALNI POLYTECHNICKE DILNY													
SO_01_02: D.1.2 - CPD - STAVEBNĚ KONSTRUKČNÍ ŘEŠENÍ													
003: Svislé konstrukce													
0031: Zdi podpěrné a volné													
kotvení konzol stěny 6NP													
42/1			HALFEN HB-VMZ-A 125 M16- 30/180 A4 - dodávka			ks			22,0	704,23	15 492,95		
245.	SP	953943121-00	Osazování výrobků do 1 kg/kus do betonu bez jejich dodání		M	kus			22,0	357,00	7 854,00		
004: Vodorovné konstrukce													
0041: Stropy a stropní konstrukce (pozemní stavby)													
Úprava stropu nad 6NP tlínky													
220.	SP	411361821-00	Výztuž stropů betonářskou ocelí 10 505			t			0,076	31 866,68	2 405,67		
009: Ostatní konstrukce a práce													
0095: Dokončovací konstrukce a práce pozemních staveb													
42/2	K	977151218	Jádrové vrtý dovrchní diamantovými korunkami do D 100 mm do stavebních materiálů			m	0,450			5 270,00	2 271,50		
											0,200		
												0,250	
42/3	K	977151222	Jádrové vrtý dovrchní diamantovými korunkami do D 130 mm do stavebních materiálů			m	0,400			6 170,00	2 468,00		
												0,400	
42/4	K	977151223	Jádrové vrtý dovrchní diamantovými korunkami do D 150 mm do stavebních materiálů			m	0,600			6 790,00	4 074,00		
												0,600	
42/5	K	977151224	Jádrové vrtý dovrchní diamantovými korunkami do D 180 mm do stavebních materiálů			m	1,600			9 080,00	14 628,00		
												1,600	
42/6	K	977211111	Řezání stěnovou pilou ŽB kci s výztuží průměru do 16 mm hl do 200 mm			m	9,400			1 260,00	11 844,00		
623.	SP	021.07-20	Montážní prostředky (lešení, plošiny ...)		TZB	ks	0,5			30 525,00	15 262,50		
42/7			Pomocná podpěrná konstrukce pro podchycení odřezané části ŽB konstrukce a zachycení výřezu a vývrtů.			kpl	1,0			7 853,65	7 853,65		
29.	SP	952901111-00	Vyčištění budov bytové a občanské výstavby při výšce podlaží do 4 m		*	m2	211,0			65,45	13 809,95		
Ruční čištění a úklid po vrtání a řezání													
0097: Prorážení otvorů a ostatní bourací práce													
1 419.	B	979010001	Vnitrostaveništní přesun sůl v budově výšky do 6m - svislý i vodorovný		*	t	0,239		0,239	416,50	99,44		
1 420.	SP	979081111-00	Odvoz sůl a vybouraných hmot na skládku do 1 km včetně naložení a složení		*	t	0,239		0,239	236,81	56,54		
1 421.	SP	979081121-00	Odvoz sůl a vybouraných hmot na skládku ZKD 1 km přes 1 km		*	t	0,718		0,716	11,90	8,52		
1 422.	SP	979096202-00	Poplatek za uložení stavebního železobetonového odpadu na skládce (skládkovně)		*	t	0,239		0,239	178,50	42,62		

Změna závazku ze smlouvy na veřejnou zakázku § 222, zákon č.134/2016 Sb.:

Původní cena díla (stavební práce) bez DPH: 223 849 299,00 Kč

Původní cena díla (stavební práce) včetně DPH: 270 857 652,00 Kč

Rekapitulace předkládaných víceprací / změn technologie (materiálu) projektu:

Označení změny v ZL:	Číslo SO:	Změna dle § 222/odstavec	Odůvodnění změny:	Vícepráce (Kč) (nebo změna technologie plusová):		Méněpráce (Kč) (nebo změna technologie minusová):		Absolutní hodnota změny v %	Způsobilost výdajů:	Dodatek číslo:
				Bez DPH:	včetně DPH:	Bez DPH:	včetně DPH:			
38	01	Odst. 4	Úpravy ŽB konstrukcí pro prostupy potrubí TZB	98 172,34	118 788,53	0,00	0,00	0,0439 %	Ano	9
Rekapitulace				98 172,34	118 788,53	0,00	0,00	0,0439 %		