**DODATEK Č. 1
KE SMLouvĚ O DÍLO**

"Snížení energetické náročnosti objektu Domova Domino"

Číslo Objednatele 9/71209859/2022/01/2023
Číslo Dodavatele

TENTO DODATEK Č. 1 (dále jen „**Dodatek**“) **KE SMLouvĚ O DíLO** uzavřené dne 27.4. 2022,
(dále jen „**Smlouva**“) je uzavřen

MEZI SMLUVNÍMI STRANAMI, KTERÝMI JSOU:

Domov Domino, poskytovatel sociálních služeb

Zastoupený: Mgr. Hanou Rusňákovou, ředitelkou příspěvkové organizace

IČO: 712 09 859

Se sídlem: Zavidov 117, 270 35 Petrovice

Bankovní spojení: [REDAKCE]

Číslo účtu: [REDAKCE]

DÁLE JEN „**Objednatel**“
NA STRANĚ JEDNÉ,

a

EMH stavební CZ s.r.o.

sídlo: Na Rokytce 1032/24, Libeň, 180 00 Praha 8

zastoupená: Martin Hajzler, jednatel

bank. spojení: [REDAKCE]

číslo účtu: [REDAKCE]

IČO: 01972197

DIČ: CZ01972197

zápis: spisová značka C 214067 vedená u Městského soudu v Praze

kontaktní osoba: [REDAKCE]

tel.: [REDAKCE]

DÁLE JEN „**Dodavatel**“
NA STRANĚ DRUHÉ,

OBJEDNATEL A DODAVATEL SPOLEČNĚ JEN „**Smluvní strany**“
NEBO JEDNOTLIVĚ „**Smluvní strana**“.

Článek I. Předmět Dodatku

1. V rámci provádění prací na díle „Snížení energetické náročnosti objektu Domov Domino“ byly zjištěny skutečnosti, které je nutné zohlednit změnou v projektu formou změnových listů. Z důvodu vzniku dodatečných stavebních prací a nutnosti zajištění jejich financování dochází k prodloužení doby zhotovení díla. Na tento Dodatek č. 1 bude navazovat Dodatek č. 2, který bude vzhledem k administrativním procesům možné uzavřít až po schválení financování Zastupitelstvem Středočeského kraje.

2. Smluvní strany se dohodly na následujících změnách Smlouvy:

2.1 Vzhledem k zjištěným skutečnostem v průběhu realizace stavebních prací, popsanych ve Změnových listech č. 1-22, se původní znění čl. II., bod 2.1. ruší a nahrazuje se tímto novým zněním:

Dodavatel je povinen dodat (tj. dokončit a předat) dílo specifikované v článku I. odst. 1.4. a 1.7. smlouvy v termínu do dvanácti (12) kalendářních měsíců ode dne protokolárního předání staveniště a v souladu s Přílohou č. 1 – Finanční a časový harmonogram stavby (dále jen „HMG“).

Článek II.

1. Ostatní ujednání Smlouvy zůstávají nezměněna.
2. Tento Dodatek se uzavírá v souladu s § 222, odst. 6 zákona č. 134/2016 Sb., o zadávání veřejných zakázek.
3. Tento dodatek je vyhotoven v elektronickém originále, přičemž každá ze smluvních stran obdrží originál.
4. Tento Dodatek nabývá platnosti dnem podpisu, účinnosti nabývá dnem zveřejnění v registru smluv, které provede Objednatel.
5. Uzavření tohoto Dodatku bylo schváleno Usnesením č. 044-14/2023/RK ze dne 6.4.2023.

Přílohy: Změnové listy č. 1-22

V dne.....

Objednatel

**Mgr. Hana
Rusňáková**

Digitálně podepsal Mgr.
Hana Rusňáková
Datum: 2023.04.14
12:54:28 +02'00'

V dne.....

Dodavatel

**Martin
Hajzler**

Digitálně podepsal
Martin Hajzler
Datum: 2023.04.14
12:42:11 +02'00'

Mgr. Hana Rusňáková
ředitelka příspěvkové organizace

Martin Hajzler
jednatel EMH stavební CZ s. r. o.

Změnový list č.1 - Snížení energetické náročnosti objektu Domova Domino

Domov Domino, Závkův 117, 270 35 Patrovice

S		Částka a výměra dle smlouvy				Skutečný provedený stav			Rozdíly a odpoty	
Obj.	Dle:	množství	ceně	částka	částka	částka	částka	částka	částka	částka
1	URS	m2		1 479 210,04	126 711,42	27 000,00	1 028,40	1 712 129,55	232 919,53	232 919,53
1	URS	0,00		0,00	27 788,88			208 442,07		27 788,88
2	URS	m2		0,00		14,000000	108,81	1 492,64	108,81	1 492,64
3	URS	m2		0,00		14,000000	314,88	4 489,72	314,88	4 489,72
4	URS	m3		0,00		2,1700	2 265,68	4 789,53	2 265,68	4 789,53
5	SOD	m3		55,00000	11 264,00	84,7700	203,13	17 210,53	203,13	5 025,61
6	SOD	m3		55,00000	32 800,25	05,10000	590,88	40 503,00	590,88	7 692,81
7	URS	m3		0,00		13,50000	280,91	3 927,29	280,91	3 927,29
8	URS	m3		0,00		2,1700	805,36	1 314,30	805,36	1 314,30
9	URS	l		0,00		4,53010	355,00	1 018,48	4,53010	1 018,48
10	SOD	m3		57,52000	18 400,40	73,19100	320,00	23 421,12	320,00	5 014,72
11	SOD	m3		57,52000	17 184,10	73,19100	298,75	21 865,81	298,75	4 681,71
12	SOD	m3		57,52000	300,63	73,19100	330,63	24 106,14	330,63	5 181,30
13	SOD	m3		57,52000	480,00	73,19100	490,00	35 803,59	490,00	7 079,70
14	URS	m3		0,00		1,52900	13 338,69	20 312,24	1,52900	20 312,24
15	URS	m3		0,00		0,00000			0,00000	
16	URS	m3		0,00		13,50000	1 119,78	15 117,03	1 119,78	15 117,03
17	URS	m2		14,00000	118,69	14,00000	118,69	13 878,90	14,00000	13 878,90
18	URS	m2		0,00		14,00000	393,20	5 504,80	393,20	5 504,80

18	500941120	URS			m2			0,00	14,00000	478,20	0 005,64	14,00000	478,20	0 005,64
Díl:	10	31	012401391R00	SOD		20,00000	013,75	12 275,00 12 275,00	21,00000	013,75	12 988,75	1,00000	013,75	613,75
Díl:	20	53	02248121R172	SOD		44,00000	203,75	51 045,00 12 892,00	44,50000	203,75	52 231,88 19 071,88	0,50000	203,75	140,86
	21	50	02242112R00	SOD		44,00000	980,00	30 720,00	44,50000	980,00	30 160,00	0,50000	980,00	440,00
Díl:	22	631311131		URS				0,00	0,45000	5 200,37	3 090,14 2 387,17	0,45000	5 200,37	546,86
	23	031191012		URS				0,00	0,45000	590,55	203,05	0,45000	590,55	203,05
	24	631302021		URS				0,00	0,00700	60 145,72	463,02	0,00700	60 145,72	463,02
Díl:	25	071042351		URS				1 007 088,35	1,52300	9 014,88	1 055 425,83 14 093,08	1,52300	9 014,88	48 337,48
	26	973042301		URS				0,00	2,00000	1 574,44	3 148,88	2,00000	1 574,44	3 148,88
	27	06504321		URS				0,00	0,45000	5 528,33	2 532,75	0,45000	5 528,33	2 532,75
	28	97404257		URS				0,00	2,00000	538,05	1 076,10	2,00000	538,05	1 076,10
	29	97404259		URS				0,00	2,00000	127,83	255,68	2,00000	127,83	255,68
	30	9740211R00		SOD			391,89	121 713,94	323,47300	391,89	123 526,10	4,75000	391,89	1 914,10
	31	9700821R00		SOD			42,50	54 183,00	1 230,80600	42,50	54 960,87	10,00000	42,50	807,07
	32	9740511R00		SOD				132 072,44	323,47300	414,38	134 040,99	19, 00400	414,38	1 908,55
	33	97008310R00		SOD			32,75	41 752,78	1 050,22300	32,75	44 044,50	375,33000	32,75	12 592,02
	34	97899000R00		SOD			315,723	657 380,19	323,47300	2 002,50	607 164,30	4,70000	2 002,50	9 788,11
Díl:	36	107	06828121R00	SOD			692,00	251 059,77 251 059,77	407,29523	652,00	270 557,37	42,17423	652,00	27 497,60
	38	971809001_1		R-pol.				0,00	1,00000	1 500,00	1 500,00	1,00000	1 500,00	1 500,00
Díl:	37	72316073_1		R-pol.				0,00	4,00000	1 550,00	6 345,18	4,00000	1 550,00	6 345,18
	38	068735202		URS				0,00	62,00000	2,39	145,16	62,00000	2,39	148,18
Díl:	39	771573958		URS				0,00	85,00000	71,08	0 555,04	85,00000	71,08	9 317,96
	40	101		R-pol.										
	41	102		R-pol.										
	42	068771202		URS										

DJI:	01.1	VRN: Vedlejší rozpočtové náklady				30 424,50	2,10	14 487,89540	30 424,50	2,10	35 215,20	2 281,28817	4 790,71
43	SOD	Vedlejší rozpočtové náklady (pol. 01, 03 a 05)				30 424,50			30 424,50		35 215,20		4 790,71
		%											

Vícepráce bez DPH	232 919,53
Méněpráce bez DPH	0,00
Rozdílly a odpochy ZL 01 bez DPH	232 919,53

Zhotovitel/žadovatel:

Firma

EMH stavební CZ s.r.o.

Schválí:

TDS

BUNG CZ, s.r.o. Ing. Milan Štufka

Projektant - autorský dozor
KONSTRUK

Klaudánova 124

293 01 Mladá Boleslav

tel./fax: 320 323 419

DIČ: CZ25069210

Objednatel

Domov Domino, poskytovatel sociálních služeb

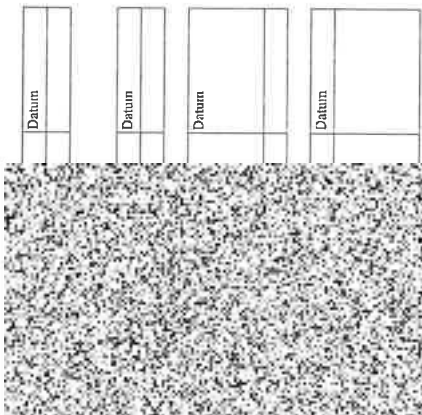

Změnový list č. 02 - Snížení energetické náročnosti objektu Domova Domino

Domov Domino, Zavidov 117, 270 35 Petrovice

S		Částka a v měra dle smlouvy				Skutečný provedený stav				Rozdíly a odpochy					
		Objekt	Cena	Množství	Cena	Množství	Cena	Množství	Cena	Množství	Cena	Množství			
01-1: ARCHITEKTONICKO-STAVEBNÍ ŘEŠENÍ															
2: Zastávka oken (W9) v spojovací chodbě															
003: Svislá konstrukce															
1	310276842	URS	m3	0,00	0,00	0,00000	0,00000	6 825,89	4 095,53	0,00000	0,00000	6 825,89	4 095,53	-1 187,02	-1 187,02
Zastávka otvorů př. přes 0,25 do 1 m2 ve zděvu neuzkáceném z nepolychytlivého B do 300 mm															
okna W9: 0,00*2,00*0,25*2															
0061: Úprava povrchu vnitřní															
2	612131121	URS	m2	0,00	0,00	2,40000	2,40000	70,08	4 597,57	2,40000	2,40000	70,08	4 597,57	186,59	186,59
Penetrací disperzní nátěr vnitřních sáň namázaný nář															
okna W9: 0,00*2,00*2															
3	613140001	URS	m2	0,00	0,00	2,40000	2,40000	323,03	775,27	2,40000	2,40000	323,03	775,27	775,27	775,27
Potěžení vnitřních plířů nebo sáňup s odvětlivým pletem vřetením do tenkovrstvé hmoty															
4	612325226	URS	kus	0,00	0,00	2,00000	2,00000	2 020,39	4 052,72	2,00000	2,00000	2 020,39	4 052,72	4 052,72	4 052,72
Vápnocementová štuková omítka malých ploch přes 1 do 4 m2 na sáňách															
okna W9: 2															
0062: Úprava povrchu vnější															
5	020891121R00	SOD	m2	280,72700	57,13	204,60300	204,60300	57,13	4 475 919,30	15 110,77	204,60300	57,13	2 743,84	2 743,84	-121,38
Zakrytí vlnitých vlnitých okna z řešení															
W9: -0,59*1,8*2															
6	022311000S00	SOD	m2	1 870,60000	25,00	1 876,60000	1 876,60000	25,00	46 972,50	1 876,60000	1 876,60000	25,00	60,00	60,00	
Penetrace podkladu															
7	622311838RT3	SOD	m2	1 575,00000	2 000,00	4 188 500,00	1 577 400,00	2 000,00	4 185 884,00	1 577 400,00	2 000,00	4 185 884,00	2 000,00	6 384,00	6 384,00
ZS ETICS, fasáda, mhrddecký PV 180 mm s omítkou silikonovou															
W9: 0,00*2,00*2															
8	022311858RT3	SOD	m2	86,63800	2 105,00	86,61440	86,61440	2 105,00	186 322,81	2 105,00	2 105,00	2 105,00	2 105,00	-2 000,76	-2 000,76
ZS ETICS, povrchová úprava sestává zS s mhrddecký s omítkou silikonovou															
W9: -10,59*2*2,01*2*0,17															
9	022473187RT2	SOD	m	524,17000	63,25	515,79000	515,79000	63,25	32 623,72	515,79000	515,79000	63,25	-530,04	-530,04	
Příplatek za okenní lůž (APU) - montáž včetně dodávky lůž															
W9: -(0,59*2*3,81*2															
0998: Přesun hmot															
10	999281211R00	SOD	t	385,08100	652,00	380,21820	380,21820	652,00	251 814,27	380,21820	380,21820	652,00	754,50	754,50	
Přesun hmot, úpravy vnější, přásti výšky do 25 m															
W9: 0,00*0,00*0,00															
768: Přístavba okna a dveře															
11	70881113S00	SOD	m2/	214,02500	10 232,50	212 859,11	212 859,11	10 232,50	2 176 205,76	212 859,11	212 859,11	10 232,50	5 685,00	5 685,00	
Okno W99 - dostávka a montáž															
přepažek z m2 na ks															
12	70929214	URS	m		0,00	-6,50000	-6,50000	180,03	-1 874,05	-6,50000	-6,50000	180,03	-1 874,05	-1 874,05	
Příplatek k montáži okna za izolaci pro rovné otažení, přípojovací spára do 15 mm - páska															
W9: -10,59*3,801*2*2															
VRN: Vnější rozúčtovací náklady															
13	01.1	SOD	%	80 151,88540	2,10	80 146,38637	80 146,38637	2,10	3 45 194,71	80 146,38637	80 146,38637	2,10	-24,41	-24,41	
Vnější rozúčtovací náklady (pol. 01, 03 a 06)															
Díly:															
Vícepráce bez DPH															
Méněpráce bez DPH															
Rozdíly a odpochy ZL 02 bez DPH															
16 291,60															
-17 478,62															
-1 187,02															

Zhotovitel/dodavatel:

Firma: **EMH stavební CZ s.r.o.**

Schválí: **BUNG CZ, s.r.o. Ing. Milan Šufka**

TDS: **BUNG CZ, s.r.o. Ing. Milan Šufka**

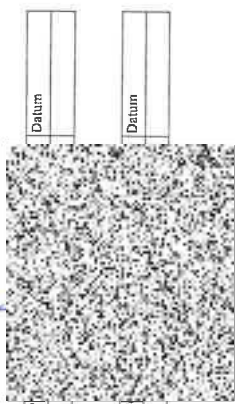

Datum

Datum

KONSTAV MB s.r.o.

Katolínská 424

293 01 Mladá Boleslav

Tel./fax: 326 323 419

DIČ: CZ25685210

Projekční - autorství dozor

Pos

Datum

Objednatel

Pos

Datum

Domov Domino, poskytovatel sociálních služeb

Změnový list č. 03 - Snížení energetické náročnosti objektu Domova Domino

Domov Domino, Zavidov 117, 270 35 Petrovice

S	Částka a výměra dle smlouvy				Skutečný provedený stav				Rozdíly a odpůčty	
	Díl	Objekt	Cena	Množství	Cena	Množství	Cena	Množství	Cena	Množství
01-1: ARCHITEKTONICKO-STAVEBNÍ ŘEŠENÍ										
3 Změna počtu a typu ventiláčních mřížek, nová dřívka skříňky telefonní přípojky										
Díl	Objekt	Cena	Množství	Cena	Množství	Cena	Množství	Cena	Množství	
1	74	863846116R00	SOD	0,00000	3 375,00	592,50	0,00	592,50	0,00	592,50
Dřívko ventiláčnické konstrukce a práce										
2		742111101	URS	0,00	3 375,00	375,50	0,00	375,50	0,00	375,50
Montáž ventiláčnické mřížky 200x200 mm prodávající o tl. 25										
3		DR 01	R-pol.	0,00	0,00	190,00	0,00	190,00	0,00	190,00
Revizní skříňka plast., rozměr 200x250 mm - dodávka										
Díl	Objekt	Cena	Množství	Cena	Množství	Cena	Množství	Cena	Množství	
4	75	9388012	URS	0,00	0,00	393,01	8,00000	393,01	8,00000	393,01
Montáž větrací mřížky na kulové potrubí D přes 100 do 200 mm										
Převodník 11,5 x 11,5 x 11,5 mm										
5	VM 1	751398022	R-pol.	0,00	0,00	75,00	8,00000	75,00	8,00000	75,00
Větrací mřížka se sítkou plastová, průměr 150 mm - dodávka										
6	75	1398022	URS	0,00	0,00	393,01	1 089,03	393,01	3 000,00	393,01
Montáž větrací mřížky stěnové přes 0,100 do 0,100 m2										
7	VM 2	751398024	R-pol.	0,00	0,00	250,00	3,00000	250,00	3,00000	250,00
Větrací mřížka se sítkou, rozměr 300x300 mm - dodávka										
8	75	1398024	URS	0,00	0,00	689,54	3,00000	689,54	3,00000	689,54
Montáž větrací mřížky stěnové přes 0,150 do 0,200 m2										
9	VM 3	844941121	R-pol.	0,00	0,00	480,00	1 380,00	480,00	3,00000	480,00
Větrací mřížka se sítkou, rozměr 400x400 mm - dodávka										
10	84	941121	URS	0,00	0,00	34,76	489,04	34,76	14,00000	34,76
Montáž příchoďky k větrací mřížce se zhotovením obvodu v tepelné izolaci										
Převodník 11,5 x 11,5 x 11,5 mm										
11	VM P	990751602	R-pol.	0,00	0,00					
Kovové VZT 400x400 mm, 3										
12	99	0751602	URS	0,00	0,00	140,00	3,00000	140,00	3,00000	140,00
Prodloužení pro větrací elementy - dodávka										
Převaz hmot procentní pro vzduchotechniku v objektech výšky přes 12 do 24 m										
Díl	Objekt	Cena	Množství	Cena	Množství	Cena	Množství	Cena	Množství	
13	01-1		SOD	33,78500	70,88	2,10	103,17211	2,10	216,66	2,10
VPRN: Vnější rozpočtové náklady										
Vnější rozpočtové náklady (pol. 01, 03 a 05)										
10 463,00										
-3 375,00										
7 088,00										

Více práce bez DPH
 Méně práce bez DPH
 Rozdíly a odpůčty ZL 03 bez DPH

Zhotovitel/odávatel:

Firma: **EMH stavební CZ s.r.o.**

Schválí:

TDS

Projektant - autorský dozor: **BUNG CZ, s.r.o. Ing. Milan Štufla**
 Kladláanova 124
 293 01 Mladá Boleslav
 tel./fax: 326 323 419
 DIČ: CZ25685210

Objekt: **Domov Domino, poskytovatel sociálních služeb**

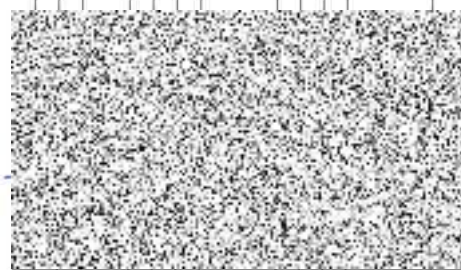

Změnový list č. 04 - Snížení energetické náročnosti objektu Domova Domino

Domov Domino, Závodů 117, 270 35 Petrovice

S		Částka a výměra dle smlouvy			Skutečný provedený stav			Rozdíly a odpochy	
O:	DLE:	712 01	cena	množství	cena	množství	cena	množství	cena
01-1: ARCHITEKTONICKO-STAVEBNÍ ŘEŠENÍ									
4 Posunutí výdechu VZT z důvodu umístění OK pro TČ - LP									
1	R-pol.	712 01		0,00	1,00000	4 234,80	1,00000	4 234,80	6 709,48
Materiál pro posunutí výdechu VZT z důvodu umístění OK pro TČ - spiro, sennoflex obložení, vesírka, nástavec - dodávka				0,00					6 571,48
2	URS	HZS2212		0,00	4,00000	594,00	4,00000	594,00	2 130,00
Hodinnová zůstavač sazba				0,00					200,88
3	URS	980712202		0,00	69,70800	3,16	69,70800	3,16	200,88
Přesná hrací plocha pro ležící povlakové v objektech v přes 6 do 12 m				0,00					138,00
DLE: 4 01.1 SOD									
Vedlejší rozpočtové náklady (přl. 01, 03 a 08)				0,00	65,71480	2,10	65,71480	2,10	138,00
				0,00					138,00

Vícepráce bez DPH **6 709,48**
 Méněpráce bez DPH **0,00**
 Rozdíly a odpochy ZL 04 bez DPH **6 709,48**

Zhotovitel/dodavatel:

Firma **EMH stavební CZ s.r.o.** Datum

Schválí:

TDS **BUNG CZ, s.r.o. Ing. Milan Štufka** Datum

Projektant - autorství dozor **Klaudánova 124** Datum
293 01 Mladá Boleslav
 tel./fax: 326 323 419
 DIC: CZ25685210

Objednatel **Domov Domino, poskytovatel sociálních služeb** Datum

Změnový list č. 05 - Snížení energetické náročnosti objektu Domova Domino

Domov Domino, Zavidov 117, 270 35 Petrovice

S	O:	Díl:	Částka a v/měra dle smlouvy				Skutečný provedený stav				Rozdíly a odpůchy	
			0,00	0,00	11 897,72	11 653,01	0,00	0,00	11 897,72	11 653,01	0,00	0,00
1	R-pol.	R01	0,00	0,00	2,00000	3 310,00	2,00000	3 310,00	0,00	0,00	3 310,00	0,00
2	R-pol.	R02	0,00	0,00	1,00000	2 287,00	1,00000	2 287,00	0,00	0,00	2 287,00	0,00
3	R-pol.	R03	0,00	0,00	1,00000	577,00	1,00000	577,00	0,00	0,00	577,00	0,00
4	R-pol.	R04	0,00	0,00	1,00000	1 897,00	1,00000	1 897,00	0,00	0,00	1 897,00	0,00
5	URS	988735202	0,00	0,00	113,90000	2,38	113,90000	2,38	0,00	0,00	2,38	0,00
Díl:			0,00	0,00	116,53008	2,10	116,53008	2,10	0,00	0,00	2,10	0,00
6	SOD	01.1	0,00	0,00	116,53008	2,10	116,53008	2,10	0,00	0,00	2,10	0,00

01-1: ARCHITEKTONICKO-STAVEBNÍ ŘEŠENÍ

5 Posunutí radiátoru v sestěře (LP)

730: Ústřední vytápění

Vysazení cizích na stávající ochravném potrubí - úprava otopného tělesa v sestěře

Přínubí mědné 415 + tvarovky - úprava otopného tělesa v sestěře

Izolace na potrubí - úprava otopného tělesa v sestěře

Vývoření přípojky k radiátoru - úprava otopného tělesa v sestěře

Přesun třmínek proctování pro otopná tělesa v objektu v přes 6 do 12 m

VRM: Vedlejší rozpočtové náklady

Vedlejší rozpočtové náklady (pol. 01, 03 a 05)

Vícepráce bez DPH	11 897,72
Méněpráce bez DPH	0,00
Rozdíly a odpůchy ZL 05 bez DPH	11 897,72

Zhotovitel/dodavatel:

Firma
EMH stavební CZ s.r.o.

TDS

Schválil:
BUNG CZ, s.r.o. Ing. Milan Štufka

Projektant - autorský dozor
**Klaudánova 124
293 01 Mladá Boleslav
tel. č. 325 323 419
DIČ: CZ25665210**

Objednatel
Domov Domino, poskytovatel sociálních služeb

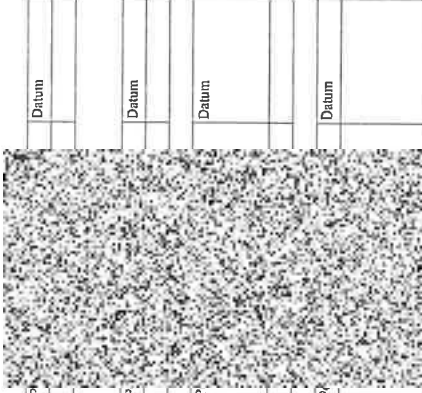

Změnový list č. 06 - Snížení energetické náročnosti objektu Domova Domino

Domov Domino, Závřívov 117, 279 35 Patrovice

01-1: ARCHITEKTONICKO-STAVEBNÍ ŘEŠENÍ								
S O.I.	Díl:	Částka a v měra dle smlouvy		Skutečný provedený stav		Rozdíly a odlohy		
		množství	cena	množství	cena	množství	cena	
6 Generální klíč								
7661: Dveře								
1	GK 02	R-pol.	kus	0,00	2,00000	1 690,00	2,00000	1 690,00
	GK 01	R-pol.	kus	0,00	8,00000	1 690,00	8,00000	1 690,00
2	GK 01	R-pol.	kus	0,00	4,00000	1 690,00	4,00000	1 690,00
3	GK 03	R-pol.	kus	0,00	14,00000	220,00	14,00000	220,00
4	GK 04	R-pol.	kus	0,00	30,00000	145,00	30,00000	145,00
5	GK 05	R-pol.	%	0,00	0,00	0,00	0,00	0,00
Díl: SDD				0,00	306,30000	2,10	647,43	647,43
B				0,00	306,30000	2,10	647,43	647,43

Vícepráce bez DPH	31 477,43
Méněpráce bez DPH	0,00
Rozdíly a odpočty ZL 06 bez DPH	31 477,43

Zhotovitel/dodavatel:

Firma EMH stavební CZ s.r.o. Datum

TDS

Schválil: Datum

Projektník - autorský dozor

BUNG CZ, s.r.o. Ing. Milan Šťufka

 Klaudiánova 124
 293 01 Mladá Boleslav
 IČ: 225 323 419
 DIČ: CZ225665210

Objednatel

Domov Domino, poskytovatel sociálních služeb
 Datum

Změnový list č. 07 - Snížení energetické náročnosti objektu Domova Domino

Domov Domino, Zavidov 117, 270 35 Petrovice

S	Částka a výměra dle smlouvy				Skutečný provedený stav				Rozdíly a odpočty	
	Díl	Objekt	Cena	Podíl	Objekt	Cena	Podíl	Objekt	Cena	Podíl
01-1: ARCHITEKTONICKO-STAVEBNÍ ŘEŠENÍ										
O:	7 Zvýšení OK na FV									
Díl:	767: Konstrukce zámečnické									
1	Z 01	R-pol.	Zvýšení O.K. na rozvodišce o 150 mm - demontáž konstrukce včetně mezikusů a opevnění montáž	lpi	0,00	0,00	0,00	1,00000	58 032,51	58 032,51
2	998767202	URS	Přesun limit procentní pro zámečnické konstrukce v objektech v příloze B do 12 m	%	0,00	0,00	0,00	570,12000	57 012,00	57 012,00
Díl:	VRM: Vedlejší rozpočtové náklady									
3	01.1	SOD	Vedlejší rozpočtové náklady (pod. 01.03 a 05)	%	0,00	0,00	0,00	570,12000	1 020,51	1 020,51
					0,00	0,00	0,00	580,32515	1 216,68	1 216,68
					0,00	0,00	0,00	580,32515	1 216,68	1 216,68

Vícepráce bez DPH	59 251,19
Méněpráce bez DPH	0,00
Rozdíly a odpočty ZL 07 bez DPH	59 251,19

Zhotovitel/řadiatel:

Firma: **EMH stavební CZ s.r.o.** Datum: _____

Schválil:

TDS: **BUNG CZ, s.r.o. Ing. Milan Štuflka** Datum: _____

Projektant - autoritý dozor

KONSTAV 12, s.r.o.
 Klaudlánova 124
 293 01 Mladá Boleslav
 tel./fax: 326 323 419
 DIČ: CZ25666210 Datum: _____

Objednatel

Domov Domino, poskytovatel sociálních služeb Datum: _____

Změnový list č. 08 - Snížení energetické náročnosti objektu Domova Domino

Domov Domino, Zavidov 117, 270 35 Petrovice

S		Částka a výměra dle smlouvy				Skutečný provedený stav				Rozdíly a odpočty	
O:	Dle:	množství	cena	množství	cena	množství	cena	množství	cena	množství	cena
01-1: ARCHITEKTONICKO-STAVEBNÍ ŘEŠENÍ 8 Záměrné konstrukce – Úprava stávajících vnějších kovových schodišť											
1	Z 02	R-pol.	0,00	0,00	0,00	0,00	0,00	0,00	0,00	0,00	0,00
Dodávka nových parocíků u schodiště a podzáklad a podzáklad (LP) - naize odězání hloubkovou rez z důvodů nemožnosti výmout parocíky z konstrukce											
2	Z 09	R-pol.	0,00	0,00	0,00	0,00	0,00	0,00	0,00	0,00	0,00
Dodávka nových parocíků u schodiště a podzáklad (UP) - netže odstranění hloubkovou rez z důvodů nemožnosti výmout parocíky z konstrukce											
3	99976/202	URS	0,00	0,00	0,00	0,00	0,00	0,00	0,00	0,00	0,00
Přesun tímto procentní pro záměrné konstrukce v objektech v plase 6 do 12 m											
VRM: Vedlejší rozpočtové náklady/ Vedlejší rozpočtové náklady (pol. 01, 03 a 09)											
4	01.1	SOD	0,00	0,00	0,00	0,00	0,00	0,00	0,00	0,00	0,00
89 452,56											
87 612,69											
05 810,00											
20 462,00											
1,79											
1 540,86											
876 12669											
1 839,87											
1 839,87											
2,10											
876 12669											
2,10											
89 452,56											
87 612,69											
05 810,00											
20 462,00											
1,79											
1 540,86											
876 12669											
1 839,87											
1 839,87											
2,10											
876 12669											
2,10											
89 452,56											
87 612,69											
05 810,00											
20 462,00											
1,79											
1 540,86											
876 12669											
1 839,87											
1 839,87											
2,10											
876 12669											
2,10											

Vícepráce bez DPH	89 452,56
Méněpráce bez DPH	0,00
Rozdíly a odpočty ZL 08 bez DPH	89 452,56

Zhotovitel/dodavatel:

Firma

EMH stavební CZ s.r.o.

Schválil:

TDS

BUNG CZ, s.r.o. Ing. Milan Štufka

Projektant - autorský dozor

RENSTAV 124
 Kladná 124
 293 01 Mladá Boleslav
 tel./fax: 326 323 419
 DIČ: CZ25665210

Objednatel

Domov Domino, poskytovatel sociálních služeb

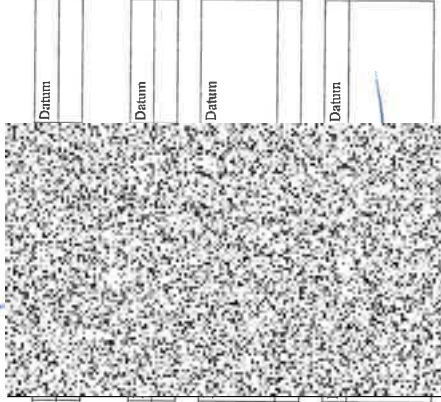

Změnový list č. 09 - Snížení energetické náročnosti objektu Domova Domino

Domov Domino, Zavidov 117, 270 35 Petrovice

S		Částka a výměra dle smlouvy				Skutečný provedený stav				Rozdíl/ a odpočty			
		částka	množství	částka	množství	částka	množství	částka	množství	částka	množství		
01-1: ARCHITEKTONICKO-STAVEBNÍ ŘEŠENÍ													
O:	9	Posun a doplnění vnějšího zarábání (HP, UP)											
DH:	0063	Podlahy a podlahové konstrukce											
1	03131101	URS	m3	256 332,03	0,00	0,00	0,00	5 260,37	735,72	268 098,57	0,00	11 766,54	736,72
Doplnění dosazování mazaných betonem prostých plochy do 1 m ² tloušťky přes 80 mm													
HP - 1 - 3 - 306 - 1000 - 200 - 111 - 1 - 100 - 0,10 - 0,15 - 11													
2	03131002	URS	m3		0,00	0,00	0,00	588,65	73,01		0,12600	566,55	73,01
Příplatek k mazaněm tl. přes 80 do 120 mm za přiblížení povrchu													
DH:	0098	Přesun hmot											
3	107	09028121R00	SOD	385,00100	052,00	052,00	052,00	662,00	251 245,13	251 245,13	0,28430	652,00	185,36
Přesun hmot, opravy vněj. plděti, výšky do 25 m													
DH:	767	Konstrukce zámečnické											
4	Z 04	Re-pol.	kpl		0,00	0,00	0,00	2 880,00	10 602,45	2 880,00	1,00000	2 880,00	10 602,45
Fosování zábradlí z obvodu nového zálepení (HP)													
5	Z 05	Re-pol.	kpl		0,00	0,00	0,00	7 530,00	7 530,00	7 530,00	1,00000	7 530,00	7 530,00
Přodloužení zábradlí z obvodu děmonitáží dřev. konstrukce (UP)													
6	09107202	URS	%		0,00	0,00	0,00	1,70	188,45	188,45	104,18000	1,70	188,45
Přesun hmot procentní pro zámečnické konstrukce v objektech v přes 6 do 12 m													
DH:	VRN:	Vedlejší rozpočtové náklady/											
7	01.1	SOD	%	2 510,59770	2,10	2,10	2,10	2 028,84030	5 514,27	5 514,27	115,24521	2,10	242,01
Vedlejší rozpočtové náklady (pol. 01, 03 a 05)													

Vícepráce bez DPH	11 766,54
Méněpráce bez DPH	0,00
Rozdíly a odpočty ZL 09 bez DPH	0,00

Zhotovitel/dodavatel:

Firma: **EMH stavební CZ s.r.o.**

TDS: **BUNG CZ, s.r.o. Ing. Milan Štufka**

Schválí: **KLÁUDIA BOLESLAV**

Projektant - autorický dozor: **Klaudiana 124**

293 01 Mladá Boleslav

tel./fax: 326 323 419

DIC: CZ25685210

Objednatel: **Domov Domino, poskytovatel sociálních služeb**

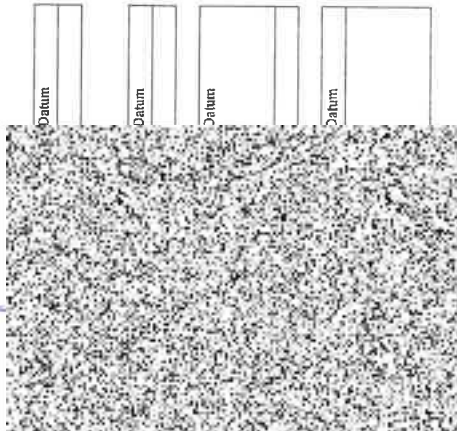

Změnový list č. 10 - Snížení energetické náročnosti objektu Domova Domino

Domov Domino, Žavířov 117, 270 35 Petrovice

S	Částka a výměra dle smlouvy			Skutečný provedený stav			Rozdíly a odpoty		
	O:	Díl:		částka	vým.	částka	vým.	částka	vým.
<p>01-1: ARCHITEKTONICKO-STAVEBNÍ ŘEŠENÍ</p> <p>10 Statické úpravy stávající dřevěné konstrukce po zjištění skutečného stavu</p>									
		0094: Lázeň		652 304,90		1 024 418,70			
1	64	841841162R00	SOD	363 474,00	10,395,30000	479 342,50	2 107,00000	372 113,79	95 166,50
Příplatek za každý měsíc používání lázně k pol.1032				45,50	363 474,00	46,50	2 107,00000	45,50	95 166,50
Díl:				255 414,25		532 027,05		256 612,80	4 650,35
1	762331011	URS	762: Konstrukce tesácká - statické úpravy stávající dřevěné konstrukce	0,00	31,60000	148,80	31,60000	148,80	4 650,35
Výšední část střešní vazby průřezové pl. řezba do 120 cm2. dl do 3 m									
2,50*2+0,90									
4 okna W04 v 2.NP v UP									
(2,50*2+1,40)*4									
2	762192601	URS	Montáž doplnění částí lce sítě z hranol průřezové pl do 120 cm2	0,00	31,60000	103,22	31,60000	103,22	5 100,40
Montáž doplnění částí lce sítě z hranol průřezové pl do 120 cm2									
2,50*2+1,20									
3	702 01	R-pol.	Hranol 80x80 mm - dodávka	0,00	0,22784	12 000,00	0,22784	12 000,00	2 735,31
4	702166000	URS	Spolovazní prostředky pro montáž stěn, příbisk, bodnění stěn	0,00	0,20400	608,00	0,20400	608,00	124,03
5	702201401	URS	Ometání tesáckých konstrukcí	0,00	10,17600	4,74	10,17600	4,74	48,23
4 okna W04 v 2.NP v UP									
(2,50*2+1,40)*4+0,08*4									
6	702215121	URS	Napouštění dvojnásobný syntetický bloudicí nátěr tesáckých konstrukcí zabudovaných do konstrukce	0,00	10,17600	1 883,20	10,17600	1 883,20	1 883,20
7	702201401	URS	Ometání tesáckých konstrukcí - mechanické očistění dřevěné konstrukce	0,00	227,34000	4,74	227,34000	4,74	1 077,56
13,26*7,09+21,41*6,50									
0,8m: -(1,15+1,45*9+0,85+1,45*8+2,3*1,45+4+1,15+1,75*2)									
0,8m: -(1,15+1,45*9+0,85+1,45*8+2,3*1,45+4+1,15+1,75*2)									
8	702201403	URS	Oprášení tesáckých konstrukcí - mechanické očistění dřevěné konstrukce	0,00	227,34000	6,21	227,34000	6,21	1 184,44
9	702201201	URS	Očištění tesáckých konstrukcí - mechanické očistění dřevěné konstrukce	0,00	227,34000	50,06	227,34000	50,06	60,00
UP - příkna - 50 % z plochy: 227,34									
10	702444100	URS	Odstřeni opěchování v úrovni stropů odfezelením - ploch II,1,5mm	0,00	110,50000	118,50	110,50000	118,50	13 004,25
UP									
(23,41+13,26+7,09)*2 +0,42*30*2									
11	702000001	R-pol.	Posudek mykologický	0,00	1,00000	15 800,00	1,00000	15 800,00	15 800,00
12	702000002	R-pol.	Posudek analýzy	0,00	1,00000	15 800,00	1,00000	15 800,00	15 800,00
13	702046811.1	R-pol.	Dremontáž badami stěn k dalšímu použití z prken tl do 32 mm - včetně očistění a výměny stávajících kabelek	0,00	227,34000	210,00	227,34000	210,00	47 741,40
14	702131124	URS	Montáž bodnění stěn z hrubých prken tl do 32 mm na sraz	0,00	227,34000	56,20	227,34000	56,20	13 458,53
15	702166000	URS	Spolovazní prostředky pro montáž stěn, příbisk, bodnění stěn	0,00	0,93350	608,00	0,93350	608,00	4 215,57
277,34*0,25									
16	702201401	URS	Ometání tesáckých konstrukcí - mechanické očistění dřevěné konstrukce	0,00	554,68000	4,74	554,68000	4,74	2 628,18
277,34*2									
17	702201403	URS	Oprášení tesáckých konstrukcí - mechanické očistění dřevěné konstrukce	0,00	554,68000	5,21	554,68000	5,21	2 899,88
18	702313121	URS	Napouštění dvojnásobný syntetický bloudicí nátěr tesáckých konstrukcí zabudovaných do konstrukce	0,00	554,68000	194,98	554,68000	194,98	100 101,50
19	713130831	URS	Odstřeni opěchování zátaca stěn ploché nebo nastřílené z vláknitých materiálů tl do 100 mm	0,00	12,84750	33,20	12,84750	33,20	419,00
UP									
11,75*3,5									

Dh	URS	SOD	URS	SOD	URS	SOD	URS	SOD	URS	SOD	URS	SOD	URS	SOD	URS	SOD	URS	SOD	URS	SOD	URS	SOD	URS	SOD
20	71313121	URS	URS	URS	URS	URS	URS	URS	URS	URS	URS	URS	URS	URS	URS	URS	URS	URS	URS	URS	URS	URS	URS	URS
21	136 03161543R																							
22	70022832																							
23	70022125																							
24	70022124																							
1	01.1	SOD																						

1..NP
 W12: 1.15*0.95*3
 W02: 0.65*1.25
 W04: 1.15*1.25
 2..NP
 W04: 1.15*0.95*4
 W04: 1.15*1.25
 W02: 0.65*1.25

URS
 SOD
 URS
 SOD
 URS
 SOD
 URS
 SOD
 URS
 SOD
 URS
 SOD

Montáž izolace tepelné stěny přibývacím drátem rohoží, pásu, dilků, desek
 Deska minerální 100x60x100 mm Souběžně lepeň vodovod: 0.036 W/m . K
 m2
 m2
 m2
 m2
 m2
 m2

768.: Pílastová okna a dveře
 Demontáž rámu zdvojených oken dřevěných nebo plastových přes 1 do 2 m2 k opatřovému použití
 m2
 m2
 m2
 m2
 m2
 m2

UP - 3..NP
 W04: 1.15*1.45*4
 Montáž plastových oken plochy přes 1 m2 otevřených v do 1,5 m s rámem do dřevěné konstrukce
 m2
 m2

UP - 3..NP
 W04: 1.15*1.15*4
 Příklad: k montáži okna ze žebříci pro rovné osvětlení přípojovací spára do 16 mm - páska
 m
 m

VRN.: Vedlejší rozpočtové náklady
 Vedlejší rozpočtové náklady (psl. 01, 03 a 06)
 %
 %

Vícepráce bez DPH 372 113,79
 Méněpráce bez DPH 0,00
 Rozdílly a odpocy ZL 10 bez DPH 372 113,79

Zhotovitel/dodavatel:
 Firma **EMH stavební CZ s.r.o.**
 TDS **Schwábil:**
BUNG CZ, s.r.o. Ing. Milan Štufka
 Projektant - autoský dozor
Klaudánova 124
293 01 Mladá Boleslav
tel./fax: 326 323 419
DIC: CZ25685210

Objednatel
Domov Domino, poskytovatel sociálních služeb

Datum	
Datum	
Datum	
Datum	

Změnový list č. 11 - Snížení energetické náročnosti objektu Domova Domino

Domov Domino, Zavidov 117, 270 35 Petřovice

S		Částka a v/měra dle smlouvy				Skutečný provedený stav				Rozdílly a odpočty	
		01-1: ARCHITEKTONICKO-STAVEBNÍ ŘEŠENÍ	01-1: ARCHITEKTONICKO-STAVEBNÍ ŘEŠENÍ	01-1: ARCHITEKTONICKO-STAVEBNÍ ŘEŠENÍ	01-1: ARCHITEKTONICKO-STAVEBNÍ ŘEŠENÍ	01-1: ARCHITEKTONICKO-STAVEBNÍ ŘEŠENÍ	01-1: ARCHITEKTONICKO-STAVEBNÍ ŘEŠENÍ	01-1: ARCHITEKTONICKO-STAVEBNÍ ŘEŠENÍ	01-1: ARCHITEKTONICKO-STAVEBNÍ ŘEŠENÍ	01-1: ARCHITEKTONICKO-STAVEBNÍ ŘEŠENÍ	01-1: ARCHITEKTONICKO-STAVEBNÍ ŘEŠENÍ
O:	11 Odvoz sutí na skládku - změna vzdálenosti	42 629,59	42 629,59	841 933,02	841 933,02	799 303,43	799 303,43				
DH:	0096: Bourací práce	41 752,78	41 752,78	824 616,08	824 616,08	782 863,30	782 863,30				
1	242 070083101R00 SOD Příplatek za dalších započítaných 1000 m nad 6000 m z 0092) 3.0,7233*(45-6)-1274,094	1 274,8600	1 274,8600	25 170,1700	25 170,1700	23 904,22300	23 904,22300	32,75	32,75	32,75	32,75
DH:	VRN: Vedlejší rozpočtové náklady	876,81	876,81	17 316,94	17 316,94	16 440,13	16 440,13	2,10	2,10	2,10	2,10
2	01-1 SOD Vedlejší rozpočtové náklady (pol. 01, 03 a 05)	417,62780	417,62780	8 246,10003	8 246,10003	7 828,03303	7 828,03303	2,10	2,10	2,10	2,10

Vícepráce bez DPH	799 303,43
Méněpráce bez DPH	0,00
Rozdílly a odpočty ZL 11 bez DPH	799 303,43

Zhotovitel/dodavatel:

Firma: **EMH stavební CZ s.r.o.**

Schválili:

TDS: **BUNG CZ, s.r.o. Ing. Milan Šufleja**

Projekční - autorský dozor: **Klaudánova 124**
293 01 Mladá Boleslav
 tel./fax: 326 323 419
 DIČ: CZ25685210

Objednatel: **Domov Domino, poskytovatel sociálních služeb**

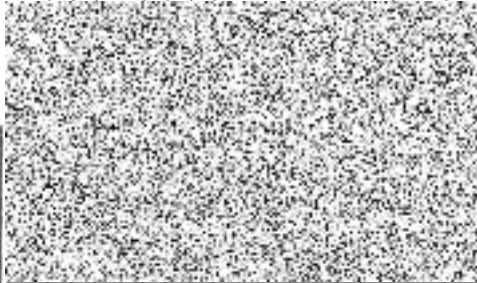

Datum:

Datum:

Datum:

Datum:

Změnový list č. 12 - Snížení energetické náročnosti objektu Domova Domino

Domov Domino, Zavřívov 117, 270 35 Petrovice

S		Částka a výměra dle smlouvy				Skutečný provedený stav				Rozdílly a odpocly		
Díl:		CENA	množství	cenik	množství	cenik	množství	cenik				
1	127 71240031R73		m ²	1 301,00000	118,75	804 481,11	3 603,00000	118,75	1 008 208,70	1 301,00000	118,75	203 727,57
12 Demontáž lepenkové krytiny Odstavení živé krytiny stěch do 30° tveské z plch jednotě nad 20 m ² 7, 8, 9, 10, 11, 12, 13, 14, 15, 16, 17												
2	205 07901111R00		l	637,44700	423,13	280 716,78	645,25300	423,13	273 022,88	7,60900	423,13	3 302,91
3	205 07908511R00		l	318,72300	381,88	121 171,35	320,52000	381,88	124 893,28	7,60600	381,88	2 950,92
4	210 079080121R00		l	1 274,80100	42,50	54 183,00	1 308,11600	42,50	55 510,02	31,22400	42,50	1 327,02
5	211 079085117R00		l	318,72300	414,38	132 070,84	328,52000	414,38	135 305,45	31,22400	414,38	3 234,91
6	212 079085119R00		l	1 274,80100	32,75	41 752,78	1 881,58000	32,75	61 948,85	610,67400	32,75	20 185,07
7	209 079080121R00		l	7,80000	1 783,75	14 002,01	15,01200	1 783,75	28 004,03	616,67100	1 783,75	14 002,01
Díl:	01.1		%	7 870,54400	2,10	15 545,62	9 874,71780	2,10	20 735,91	1 965,37200	2,10	4 100,28
8						10 546,02			20 736,01			4 100,28

Vícepráce bez DPH	203 727,57
Méněpráce bez DPH	0,00
Rozdílly a odpocly ZL 12 bez DPH	203 727,57

Zhotvitel/dodavatel:

Firma	EMH stavební CZ s.r.o.	Datum
TDS	Schválil:	Datum
Projektant - autoský dooz	BUNG CZ, s.r.o. Ing. Milan Štufra	Datum
	Klaudánova 124 293 01 Mladá Boleslav Tel./fax: 326 323 419 DIČ: CZ25685210	Datum
Objednatel	Domov Domino, poskytovatel sociálních služeb	Datum

Změnový list č. 13 - Snížení energetické náročnosti objektu Domova Domino

Domov Domino, Zavičův 117, 270 35 Petrovice

S		Částka a výměra dle smlouvy				Skutečný provedený stav				Rozdílly a odpočty		
Q:	Díl:	kus	cm ²	cm ²	cm ²	cm ²	cm ²	cm ²	cm ²	cm ²	cm ²	cm ²
01-1: ARCHITEKTONICKO-STAVEBNÍ ŘEŠENÍ												
13 Prostupy střešní krylinou												
712.2: Zvlhčivé kryliny - prostupy												
1	116	712300846R00	SOD	8,00000	0,00000	0,00000	0,00000	0,00000	0,00000	0,00000	0,00000	0,00000
		Dm ² hlavičky střecha -10°		8,00000	0,00000	0,00000	0,00000	0,00000	0,00000	0,00000	0,00000	0,00000
		VZT - dle VV: -8										
		kanalizace, 9										
2	123	712378104RT4	SOD	8,00000	1 512,50	0,00000	0,00000	0,00000	1 512,50	0,00	0,00	1 512,50
		Kominek odvětrání kanalizace s manžetou PVC pro DN 125 mm		8,00000	1 512,50	0,00000	0,00000	0,00000	1 512,50	0,00	0,00	1 512,50
3	71237 01		R-pol.					20,00000	985,00	10 300,00	985,00	10 300,00
		Odvětrání kanalizace - potrubí HT DN100 - filitidy						20,00000	985,00	10 300,00	985,00	10 300,00
4	71237 02		R-pol.					1,00000	69,00	69,00	69,00	69,00
		Odvětrání kanalizace - zátkování potrubí DN100						1,00000	69,00	69,00	69,00	69,00
5	71237 03		R-pol.					9,00000	1 215,00	10 835,00	1 215,00	10 835,00
		Odvětrání kanalizace - větrací hlavička DN100 - šedá						9,00000	1 215,00	10 835,00	1 215,00	10 835,00
6	71237 04		R-pol.					1,00000	385,00	385,00	385,00	385,00
		Odvětrání kanalizace - dřevný materiál						1,00000	385,00	385,00	385,00	385,00
7	71237 05		R-pol.					9,00000	1 085,00	15 105,00	1 085,00	15 105,00
		Odvětrání kanalizace - izolace prostupu v souvrství						9,00000	1 085,00	15 105,00	1 085,00	15 105,00
8	712347700_1		R-pol.					9,00000	1 250,00	11 250,00	1 250,00	11 250,00
		Prostup pro kabely s manžetou PVC průměr prostupu 50 mm						9,00000	1 250,00	11 250,00	1 250,00	11 250,00
9	124	712378104RT2	SOD	6,00000	1 085,00	5,00000	5,00000	5,00000	1 085,00	13 320,00	1 085,00	13 320,00
		dle VV: -5						5,00000	1 085,00	13 320,00	1 085,00	13 320,00
		Prostupy										
10	126	712378106RT1	SOD	0,00000	1 708,00	0,00000	0,00000	0,00000	1 708,00	13 548,00	1 708,00	13 548,00
		Prostup parozábrany s manžetou PVC průměr prostupu 50 mm						0,00000	1 708,00	13 548,00	1 708,00	13 548,00
11	71234704_1		R-pol.					8,00000	1 600,00	12 800,00	1 600,00	12 800,00
		Vzdutelná technika - izolace prostupu v souvrství						8,00000	1 600,00	12 800,00	1 600,00	12 800,00
12	783680001_1		R-pol.					8,00000	1 300,00	10 400,00	1 300,00	10 400,00
		Nádrž stávajících komínků VZT včetně přípravy podkladu						8,00000	1 300,00	10 400,00	1 300,00	10 400,00
Díl:	01.1	SOD		373,20000	2,10	114,10000	114,10000	114,10000	2 335,61	2 339,61	2,10	2 339,61
		VRN: Vnější rozpočtové náklady						783,85	2 335,61	2 339,61	740,84000	1 535,76
		Vnější rozpočtové náklady (col. 01, 03 a 05)						783,85	2 335,61	2 339,61	740,84000	1 535,76

Vícepráce bez DPH 89 206,76
 Méněpráce bez DPH -12 100,00
 Rozdílly a odpočty ZL 13 bez DPH 77 106,76

Zhotovitel/dodavatel:
 Firma: **EMH stavební CZ s.r.o.**
 Schválil:
 TDS
 Projektant - autorský dozor: **BUNG CZ, s.r.o. Ing. Milan Štuffler**
 KRAJČINA 124
 Klausdánova 124
 293 01 Mladá Boleslav
 tel./fax: 326 323 419
 DIČ: CZ55656210
 Objednatel:
Domov Domino, poskytovatel sociálních služeb

Datum:

Datum:

Datum:

Datum:

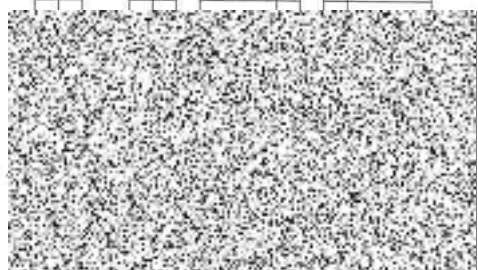

Změnový list č. 14 - Snížení energetické náročnosti objektu Domova Domino

Domov Domino, Závělov 117, 270 35 Petrovice

S		Částka a výměra dle smlouvy				Skutečný provedený stav				Rozdíly a odpocty			
Díl:	Objekt	ceha	mm2	ceha	mm2	ceha	mm2	ceha	mm2	ceha	mm2	ceha	mm2
01-1: ARCHITEKTONICKO-STAVEBNÍ ŘEŠENÍ													
14: Změna střešní krytiny													
Díl:	712.3	Zúžená krytiny - změna krytiny	1 301,00000	115,00	825 674,02	808 691,50	1 220 293,07	1 195 194,00	0,00	-1 301,00000	115,00	394 619,05	386 502,50
1	117	71233150R00041 SOD asfaltový modř. pás vyplávaný Al vločkou, šířka 1,20 m	m2		149 016,00	0,00	0,00	0,00	0,00	1 301,00000	230,00	230,00	230,00
2	118	71233150R00042 R-poi. Změna pásova na KOCLEP AL L 30 samolepící - změna materiálu	m2		0,00	0,00	299 230,00	230,00	230,00	1 301,00000	487,50	487,50	299 230,00
3	119	71233700R00003 SOD Krytina střech do 10° fólie, 6 kolévk/m2, ocet/dřevo tl. izolace do 250 mm, fólie tl. 1,5 mm	m2		0,00	0,00	0,00	0,00	0,00	1 301,00000	308,00	308,00	-634 237,50
4	120	71233700R00004 R-poi. Krytina střech do 10° fólie, 6 kolévk/m2, ocet/dřevo tl. izolace do 250 mm, fólie tl. 1,5 mm - montáž	m2		0,00	0,00	287 040,00	308,00	287 040,00	640,00000	308,00	287 040,00	287 040,00
5	121	71233700R00005 R-poi. Krytina střech do 10° fólie, 6 kolévk/m2, ocet/dřevo tl. izolace do 250 mm, fólie tl. 1,5 mm - dodávka	m2		0,00	0,00	273 000,00	308,00	273 000,00	640,00000	308,00	273 000,00	273 000,00
6	122	71233700R00006 R-poi. Krytina střech do 10° fólie, 6 kolévk/m2, ocet/dřevo tl. izolace do 250 mm, fólie tl. 1,5 mm - Bratři 13 - montáž	m2		0,00	0,00	141 000,00	308,00	141 000,00	481,00000	308,00	141 000,00	141 000,00
7	123	71233700R00007 R-poi. Krytina střech do 10° fólie, 6 kolévk/m2, ocet/dřevo tl. izolace do 250 mm, fólie tl. 1,5 mm - Bratři 13 - dodávka	m2		0,00	0,00	176 160,00	380,00	176 160,00	481,00000	380,00	176 160,00	176 160,00
8	124	71233700R00008 SOD Okapnice RS 400 mm poplastovaný plech tl. 0,6 mm - systémové řešení - změna	m		180,00000	60,00	22 320,00	60,00	22 320,00	180,00000	60,00	11 160,00	11 160,00
9	125	71233700R00009 SOD Okapnice sálky RS 310 mm poplastovaný plech tl. 0,6 mm - systémové řešení - změna	m		128,00000	53,00	19 560,00	53,00	19 560,00	128,00000	53,00	6 784,00	6 784,00
10	126	71233700R00010 SOD "L" - profil vnější RS 100 mm poplastovaný plech tl. 0,6 mm - systémové řešení - změna	m		93,00000	35,00	106,00000	35,00	93,00000	93,00000	35,00	2 805,00	2 805,00
11	127	71233700R00011 SOD "L" - profil vnitřní RS 100 mm poplastovaný plech tl. 0,6 mm - systémové řešení - změna	m		114,00000	35,00	228,00000	35,00	114,00000	114,00000	35,00	3 990,00	3 990,00
Díl:	12	01.1	VRM: Vedejší rozpočtové náklady		16 582,52	2,10	25 099,07	2,10	25 099,07	3 885,02500	2,10	8 116,55	8 116,55
			Vedejší rozpočtové náklady (incl. 01.1, 03 a 04)		10 952,52	2,10	26 099,07	2,10	26 099,07	3 885,02500	2,10	8 116,55	8 116,55

Vícepráce bez DPH	1 178 471,55
Méněpráce bez DPH	-783 852,50
Rozdíly a odpocty ZL 14 bez DPH	394 619,05

Zhotovitel/údržavatel: Datum

Firma: **EMH stavební CZ s.r.o.** Datum

TDS: **BUNG CZ s.r.o. Ing. Milan Štufka** Datum

Projekční - autoský dozr: **PROJEKSTAV s.r.o.** Datum

Klaudánova 124
293 01 Mladá Boleslav
IČ: 161 703 325 223 419
DIČ: CZ25665210

Objednatel: **Domov Domino, poskytovatel sociálních služeb** Datum

Změnový list č. 15 - Snížení energetické náročnosti objektu Domova Domino

Domov Domino, Zavidov 117, 270 35 Petrovice

S	O:	Díl:	URS	Částka a výměra dle smlouvy				Skutečný provedený stav				Rozdíly a odpůčty		
				m2	částka	částka	částka	m2	částka	částka	částka	částka	částka	
01-1: ARCHITEKTONICKO-STAVEBNÍ ŘEŠENÍ 15 Ošetření stávajících dřevěných konstrukcí														
1	703213111	URS	Napouštění jednovrstevného syntetického biocidního nátěru tesákových konstrukcí zabudovaných do konstrukce / vazníků	m2	0,00	0,00	868,16000	105,00	199,156,06	199,156,06	668,10000	105,00	199,156,06	01 156,06
ÚP: 14,85*19 LP: 14,40*26*1,60*4 RP: 8,60*21 spojovací článek: 0,40*(1,40+20*4,60*2,5,85*4) 0,1*0,2 0,1*0,1*0,05 výhled: 1,95*0,4*4														
2	703201401	URS	Ošetření tesákových konstrukcí před provedením nátěru	m2	0,00	0,00	868,16000	4,74	4 115,22	4 115,22	868,16000	4,74	4 115,22	4 115,22
3	703201403	URS	Oprášení tesákových konstrukcí před provedením nátěru	m2	0,00	0,00	868,16000	5,21	4 523,27	4 523,27	868,16000	5,21	4 523,27	4 523,27
4	703213111	URS	Napouštění jednovrstevného syntetického biocidního nátěru tesákových konstrukcí zabudovaných do konstrukce / stěn	m2	0,00	0,00	828,72000	105,00	87 016,00	87 016,00	828,72000	105,00	87 016,00	87 016,00
ÚP: 14,85*19 LP: 14,40*26*1,60*4 RP: 8,60*21 spojovací článek: 0,40*(1,40+20*4,60*2,5,85*4) 0,1*0,2 0,1*0,1*0,05 výhled: 1,95*0,4*4														
6	703201401	URS	Ošetření tesákových konstrukcí před provedením nátěru	m2	0,00	0,00	828,72000	4,74	3 928,13	3 928,13	828,72000	4,74	3 928,13	3 928,13
6	703201403	URS	Oprášení tesákových konstrukcí před provedením nátěru	m2	0,00	0,00	828,72000	5,21	4 317,03	4 317,03	828,72000	5,21	4 317,03	4 317,03
DH:	01.1	SDD	VRN: Vnější rozpočtové náklady Vnější rozpočtové náklady (pol. 01, 03 a 06)	%	0,00	0,00	1 655,58605	2,10	4 095,26	4 095,26	1 655,58605	2,10	4 095,26	4 095,26

Vícepráce bez DPH	199 156,06
Méněpráce bez DPH	0,00
Rozdíly a odpůčty ZL 15 bez DPH	199 156,06

Zhotovitel/dodavatel:

Firma: **EMH stavební CZ s.r.o.**

Schválit: _____ Datum: _____

TDS: _____ Datum: _____

BUNG CZ, s.r.o. Ing. Milan Šuflika
PROJEKTOVÝ ÚSTŘEDÍ
 Projektant - autorický dozor
 Klaudánova 124
 293 01 Mladá Boleslav
 tel. fax: 326 393 419
 DIČ: CZ25665210

Objednatel: **Domov Domino, poskytovatel sociálních služeb**

Datum: _____

Změnový list č. 16 - Snižení energetické náročnosti objektu Domova Domino

Domov Domino, Zavidov 117, 270 35 Petrovice

S		Částka a výměra dle smlouvy		Skutečný provedený stav		Rozdíly a odpočty	
Díl	R-pol.	cena	m2	množství	cena	množství	cena
01-1: ARCHITEKTONICKO-STAVEBNÍ ŘEŠENÍ							
16 Doplnění konstrukce střechy							
1	702900001.1	782.9: Konstrukce tesáříků - doplnění konstrukce střechy	m2	31,24000	435,00	13 874,78 13 589,40	13 874,78 13 589,40
		Nový rošt sítě Lúčkového pavilonu otevřený, dodávka a montáž				31,24000	435,00
		VRM.: Vedlejší rozpočtové náklady				31,24000	435,00
		Vedlejší rozpočtové náklady (pol. 01, 03 a 05)				31,24000	435,00
2	01.1	SOD	%	135,89400	2,10	285,38	285,38
		VRM.: Vedlejší rozpočtové náklady				135,89400	285,38
		Vedlejší rozpočtové náklady (pol. 01, 03 a 05)				135,89400	285,38

Vícepráce bez DPH	13 874,78
Méněpráce bez DPH	0,00
Rozdíly a odpočty ZL 16 bez DPH	13 874,78

Zhotovitel/zhotovitelé:

Firma	Datum
EMH stavební CZ s.r.o.	
Schválil:	Datum
BUNG CZ, s.r.o., Ing. Milan Šurfla	
Projektant - autorský dozor	Datum
Klaudánova 124	
203 01 Mladá Boleslav	
TEL/FAX: 326 323 419	
IVČ: CZ22505210	

Ojedinitel

Domov Domino, poskytovatel sociálních služeb

Datum

Změnový list č. 17 - Snížení energetické náročnosti objektu Domova Domino

Domov Domino, Zavidov 117, 270 35 Petrovice

S		Částka a výměra dle smlouvy			Skutečný provedený stav			Rozdíly a odpočty		
Díl:	R-pol.	popis	množství	cená	množství	cená	množství	cená	množství	cená
01-1: ARCHITEKTONICKO-STAVEBNÍ ŘEŠENÍ 17: Výztuhy pro tělesa ÚT Demontáž betonářské sítě k dalšímu použití z příken tl do 32 mm - včetně odložení a výmull stávejlch hřáblů HP: 1,50*1,50*8 + 1,50*1,0*6 UP: 2,50*1,50*2*1,50*1,50 + 2,50*1,00*6 Odstranění tepelné izolace sítěn přibitě nebo nasřené z vlákných materiálů tl do 100 mm Montáž betonářské sítě z hrubých příken tl do 32 mm na sraz Spojovací prostředky pro montáž sítěn, příloek, bacnění sítěn 70, 95*0,225 Montáž izolace tepelné sítěn přichycením drátů rozlož, páso, díloek / zepřlná montáž Montáž tesalářských sítěn na hlacko z hrubého řezba průřezové tl do 120 cm2 HP: 1,50*1,50*14 UP: 2,50*8*1,5* OSB desky - dodávka										
702.11	R-pol.			0,00	0,00	210,00	40 284,12	70,85000	39,455,55	40 284,12
8	SOD	VRN: Vedlejší rozpočtové náklady	%	0,00	0,00	210,00	828,57	394,55550	210,00	828,57
VRN: Vedlejší rozpočtové náklady Vedlejší rozpočtové náklady (pol. 01, 03 a 05)										
702.11	R-pol.			0,00	0,00	075,00	5 400,00	0,00000	075,00	5 400,00
01.1	SOD			0,00	0,00	2,10	828,57	394,55550	2,10	828,57
Vícepráce bez DPH 40 284,12 Méněpráce bez DPH 0,00 Rozdíly a odpočty ZL 17 bez DPH 40 284,12										

Zhotovitel/dodavatel:

Firma: **EMH stavební CZ s.r.o.**

Schválil: _____

TDS: **BUNG CZ s.r.o. Ing. Milan Štufla**

Projekant - autorský dozor: **KLAUDIÁN**
 Klaudíanova 124
 293 01 Mladá Boleslav
 tel. fax: 326 323 410
 Dič: CZ25665010

Objednatel: **Domov Domino, poskytovatel sociálních služeb**

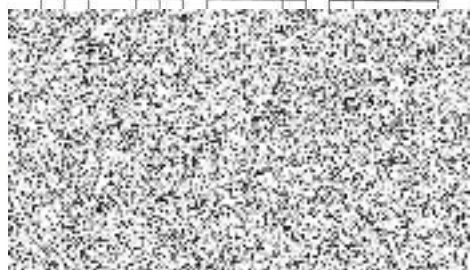
Datum: 

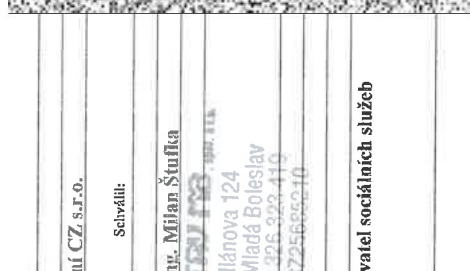
Datum: 

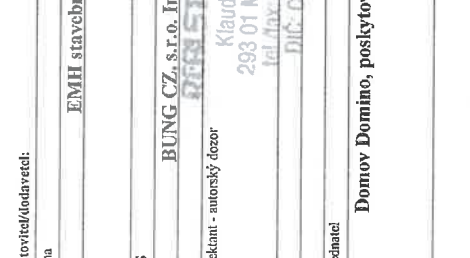
Datum: 

Datum: 

Změnový list č. 19 - Snížení energetické náročnosti objektu Domova Domino

Domov Domino, Zavidov 117, 270 35 Petrovice

S		Částka a v/měra dle smlouvy				Skutečný provedený stav				Rozdílly a odpočty			
Dl:	01.1	0,00	0,00	0,00	0,00	0,00	0,00	0,00	0,00	0,00	0,00	0,00	0,00
01-1: ARCHITEKTONICKO-STAVEBNÍ ŘEŠENÍ													
19 Klenpiřské konstrukce													
Dl:	1	188	784008102R12m	R-pol.	784: Konstrukce klenpiřské zmaňa	Kus	16,00000	130,00	89 982,77	88 132,00	16,00000	130,00	89 982,77
					Kolík žlabový kónický, výška 150 mm žárové pozink plech tl. 0,7 mm s ochrannou proti UV - zmaňa				2 080,00	2 080,00			2 080,00
					Žlab podokapní pulkrubový, velikost 150 mm žárové pozink plech tl. 0,7 mm s ochrannou proti UV - zmaňa	m	174,00000	210,00	36 540,00	36 540,00	174,00000	210,00	36 540,00
					Odpadní trubka kruhová, D 100 mm žárové pozink plech tl. 0,7 mm s ochrannou proti UV - zmaňa	m	85,00000	185,00	18 575,00	18 575,00	85,00000	185,00	18 575,00
					Oplechování parapetu, s 260 mm, žárové pozink plech tl. 0,7 mm s ochrannou proti UV - zmaňa	m	138,70000	220,00	30 734,00	30 734,00	138,70000	220,00	30 734,00
					Oplechování parapetu, s 370 mm, žárové pozink plech tl. 0,7 mm s ochrannou proti UV - zmaňa	m	7,00000	235,00	1 645,00	1 645,00	7,00000	235,00	1 645,00
					Oplech. aluktrařiník, žárové pozink plech tl. 0,7 mm s ochrannou proti UV - zmaňa	m2	0,00000	930,00	658,00	658,00	0,00000	930,00	658,00
Dl:	7	01.1	SOD		VRN: Vedlejší rozpočtové náklady	%	891,32000	2,10	1 850,77	1 850,77	891,32000	2,10	1 850,77
					Vedlejší rozpočtové náklady (pol. 01, 03 a 06)				881,32000	881,32000			881,32000
									2,10	2,10			2,10
									1 850,77	1 850,77			1 850,77
									881,32000	881,32000			881,32000
									2,10	2,10			2,10
									1 850,77	1 850,77			1 850,77
									881,32000	881,32000			881,32000

Vícepráce bez DPH 89 982,77
 Méněpráce bez DPH 0,00
 Rozdílly a odpočty ZL. 19 bez DPH 89 982,77

Zhotovitel(todavatel):
 Firma: EMH stavební CZ s.r.o.
 Schválili:
 TDS: Datum:
 Datum:
 Datum:
 Datum:
 Projektant - autorský dozor: BUNG CZ, s.r.o. Ing. Milan Štufka
 Kladnáňova 124
 293 01 Mladá Boleslav
 tel./fax: 226 223 410
 DiC: CZ25605210
 Objednatel: Domov Domino, poskytovatel sociálních služeb

Změnový list č. 20 - Snížení energetické náročnosti objektu Domova Domino

Domov Domino, Zavidov 117, 270 35 Petrovice

S		Částka a výměra dle smlouvy				Skutečný provedený stav				Rozdíly a odpočty		
		Cena	mm ²	Cena	mm ²	Cena	mm ²	Cena	mm ²	Cena	mm ²	
01-1: ARCHITEKTONICKO-STAVEBNÍ ŘEŠENÍ												
20 Síť do oken												
Díl:	768: Plastová okna a dveře											
R-pol.	Sítě do oken W02 - dodávka a montáž	kus	0,00	1,00000	1 400,00	1 400,00	1 400,00	1 400,00	1 400,00	1 400,00	1 400,00	1 400,00
R-pol.	Sítě do oken W04 - dodávka a montáž	kus	0,00	7,00000	1 785,00	1 785,00	7,00000	7,00000	1 785,00	1 785,00	7,00000	12 495,00
Díl:	VRN: Vedlejší rozpočtové náklady	%	0,00	138,65000	291,80	291,80	138,65000	138,65000	291,80	291,80	138,65000	291,80
SOD	Vedlejší rozpočtové náklady (pol. 01, 03 a 60)	%	0,00	2,10	201,80	201,80	2,10	2,10	201,80	201,80	2,10	201,80
			0,00		14 186,80	14 186,80		14 186,80	13 895,00	14 186,80	13 895,00	14 186,80

Vícepráce bez DPH 14 186,80
 Méněpráce bez DPH 0,00
 Rozdíly a odpočty ZL 20 bez DPH 14 186,80

Zhotovitel/dodavatel:

Firma

EMH stavební CZ s.r.o.

Schválil:

BUNG CZ, s.r.o. Ing. Milan Štufla

Projektant - autorský dozor

Klaudánova 124
293 01 Mladá Boleslav
 tel./fax: 325 323 419
 DIČ: CZ25685210

Objednatel

Domov Domino, poskytovatel sociálních služeb

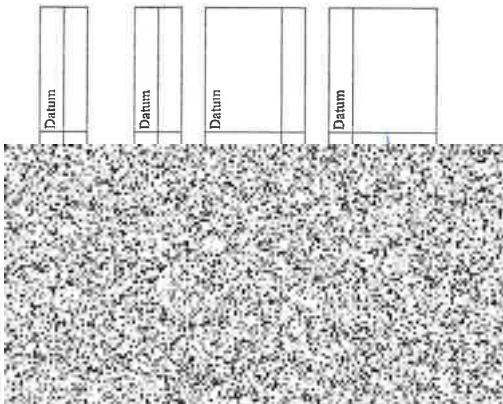

Datum

Datum

Datum

Datum

Změnový list č. 21 - Snižení energetické náročnosti objektu Domova Domino

Domov Domino, Zavidov 117, 270 35 Petrovice

S	O:	Díl:	Částka a výměra dle smlouvy			Skutečný provedený stav			Rozdíly a odpočty			
			mmáček	cm ²	mm ²	mmáček	cm ²	mm ²	cm ²	mm ²		
		01-D: DODATEČNÉ POŽADAVKY										
		P: Oddíl prací PSV										
		7061: Rolety a žaluzie	0,00			150 258,00						150 258,00
			0,00			150 258,00						150 258,00
10	V1 01	R-pol. Venkovní žaluzie pro okno W08 v LP - dodávka, montáž	0,00			3,00000	10 800,00			3,00000	10 800,00	68 818,00
11	VZ 02	R-pol. Venkovní žaluzie pro okno W04, W12 v JP - dodávka, montáž	0,00			0,00000	10 800,00			0,00000	10 800,00	85 760,00
12	VZ 03	R-pol. Venkovní žaluzie pro dveře s oknem v LP - dodávka, montáž	0,00			1,00000	21 670,00			1,00000	21 670,00	21 570,00
13	R 01	R-pol. Těsnění roletka OPTIMA, látko SCREEN PEARL GREY 07022, rozměr 700x1250 mm	0,00			1,00000	4 110,00			1,00000	4 110,00	4 110,00

Vícepráce bez DPH	150 258,00
Méněpráce bez DPH	0,00
Rozdíly a odpočty ZL 21 bez DPH	150 258,00

Zhotovitel/dodavatel:

Firma

EMH stavební CZ s.r.o.

Schválí:

TDS

BUNG CZ, s.r.o. Ing. Milan Štufka

PROJEKTOVÁ FIRMA s.r.o.

Projektant - autorový dozor

Klaudánova 124

293 01 Mladá Boleslav

tel./fax: 326 323 419

DIČ: CZ25685210

Objednatel

Domov Domino, poskytovatel sociálních služeb

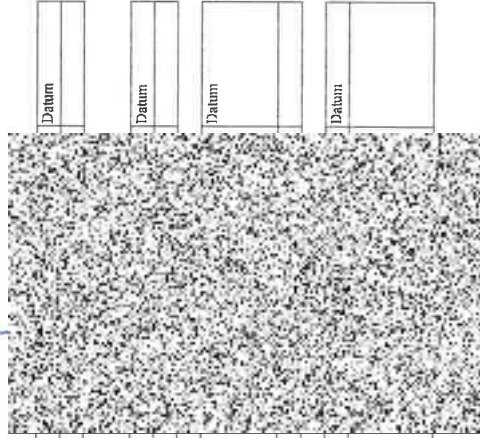

Datum

Datum

Datum

Datum

REKAPITULACE OBJEKTŮ STAVBY A SOUPISŮ PRACÍ

ZL č. 22

SO	Popis	Cena bez DPH SOD	Cena bez DPH CU II-22	Cena bez DPH Rozdíl
Náklady stavby celkem				
01-1	ARCHITEKTONICKO-STAVEBNÍ ŘEŠENÍ	18 906 466,35	22 384 972,67	3 478 506,32
01-10	VEDLEJŠÍ NÁKLADY	589 600,00	658 540,00	68 940,00
01-2	VYTÁPĚNÍ HOSPODÁŘSKÝ PAVILON	1 790 055,24	1 901 121,49	111 066,25
01-3	VYTÁPĚNÍ UČEBNOVÝ PAVILON	1 677 033,01	1 787 063,01	110 030,00
01-4	VYTÁPĚNÍ LŮŽKOVÝ PAVILON	3 106 008,75	3 285 380,00	179 371,25
01-5	SOLÁRNÍ SYSTÉM	839 266,25	959 090,00	119 823,75
01-6	OCELOVÁ KONSTRUKCE	512 506,43	572 450,79	59 944,36
01-7	SILOVÉ ELEKTROROZVODY	734 392,81	734 392,81	0,00
01-8	MĚŘENÍ A REGULACE	628 693,00	694 473,00	65 780,00
01-9	HROMOSVOD	668 131,54	686 934,28	18 802,74
	Celkem bez DPH	29 452 153,38	33 664 418,05	4 212 264,67
	DPH 15 %	4 417 823,01	5 049 662,71	631 839,70
	Celkem bez DPH	33 869 976,39	38 714 080,76	4 844 104,37

REKAPITULACE ČLENĚNÍ SOUPISU PRACÍ

Stavba:

Domov Domino Zavidov

Objekt:

01-1 - ARCHOTEKTONICKO-STAVEBNÍ ŘEŠENÍ

Místo:

Datum:

Zadavatel:

Projektant:

Uchazeč:

Zpracovatel:

Kód dílu - Popis

Cena celkem
SOD

Cena celkem
CU II-22

Rozdíl

Náklady stavby celkem

18 906 466,35

22 384 972,67

3 478 506,32

1 - Zemní práce	403 225,80	411 278,60	8 052,80
2 - Základy a zvláštní zakládání	8 592,00	8 592,00	0,00
3 - Svislé a kompletní konstrukce	1 157 261,70	1 416 426,43	259 164,73
5 - Komunikace	323 829,13	323 829,13	0,00
61 - Úpravy povrchů vnitřní	157 659,99	164 837,49	7 177,50
62 - Úpravy povrchů vnější	4 113 191,69	5 338 633,16	1 225 441,47
621 - Průzkumy a zkoušky	70 375,00	70 375,00	0,00
63 - Podlahy a podlahové konstrukce	43 133,34	43 133,34	0,00
64 - Výplně otvorů	113 935,79	116 107,66	2 171,87
94 - Lešení a stavební výtahy	847 236,13	939 066,13	91 830,00
95 - Dokončovací konstrukce na pozemních stavbách	129 220,01	129 220,01	0,00
96 - Bourání konstrukcí	968 546,77	968 546,77	0,00
97 - Prorážení otvorů	95 364,79	111 191,18	15 826,39
99 - Staveništní přesun hmot	219 003,44	251 059,77	32 056,33
711 - Izolace proti vodě	141 566,61	162 917,44	21 350,83
712 - Živičné krytiny	1 404 880,31	1 692 327,31	287 447,00
713 - Izolace tepelné	1 057 890,87	2 025 692,35	967 801,48
762 - Konstrukce tesařské	1 501 993,16	1 548 168,30	46 175,14
764 - Konstrukce klempířské	519 448,76	617 721,23	98 272,47
766 - Konstrukce truhlářské	337 123,74	337 123,74	0,00
767 - Konstrukce zámečnické	533 000,18	645 120,17	112 119,99
769 - Otvorové prvky z plastu	2 521 008,69	2 792 933,26	271 924,57
771 - Podlahy z dlaždic a obklady	207 338,75	237 952,50	30 613,75
781 - Obklady keramické	16 875,00	16 875,00	0,00
783 - Nátěry	12 965,19	12 965,19	0,00
784 - Malby	129 751,25	129 751,25	0,00
786 - Čalounické úpravy	430 945,70	430 945,70	0,00
M21 - Elektromontáže	123 830,00	123 830,00	0,00
M24 - Montáže vzduchotechnických zařízení	9 750,00	10 830,00	1 080,00
D96 - Přesuny suti a vybouraných hmot	1 307 522,56	1 307 522,56	0,00

SOUPIS PRACÍ

Stavba:

Domov Domino Zavidov

Objekt:

01-1 - ARCHOTEKTONICKO-STAVEBNÍ ŘEŠENÍ

Místo:

Datum:

Zadavatel:

Projektant:

Uchazeč:

Zpracovatel:

PČ	Typ	Kód	Popis	MJ	Množství	J.cena SoD	Cena celkem SoD	J.cena CU II-22	Cena celkem CU II-22	Rozdíl
Náklady soupisu celkem							18 906 466,35		22 384 972,67	3 478 506,32
D	1	Zemní práce					403 225,80		411 278,60	8 052,80
1	K	113106121R00	Rozebrání dlažeb z betonových dlaždic na sucho	m2	224,600	74,00	16 620,40	74,00	16 620,40	0,00
2	K	113106231R00	Rozebrání dlažeb ze zámkové dlažby v kamenivu	m2	37,600	65,63	2 467,50	65,63	2 467,50	0,00
3	K	113107320R00	Odstranění podkladu pl. 50 m2,kam.těžené tl.20 cm	m2	262,200	186,88	48 998,63	186,88	48 998,63	0,00
4	K	113201111R00	Vytrhání obrubníků chodníkových a parkových	m	241,100	140,00	33 754,00	140,00	33 754,00	0,00
5	K	139601102R00	Ruční výkop jam, rýh a šachet v hornině tř. 3	m3	113,120	1 525,00	172 508,00	1 525,00	172 508,00	0,00
6	K	162201203R00	Vodorovné přemíst.výkopku, kolečko hor.1-4, do 10m	m3	57,520	298,75	17 184,10	298,75	17 184,10	0,00
7	K	162701105R00	Vodorovné přemístění výkopku z hor.1-4 do 10000 m	m3	57,520	330,63	19 017,55	330,63	19 017,55	0,00
8	K	166101101R00	Přehození výkopku z hor.1-4	m3	55,600	203,13	11 293,75	203,13	11 293,75	0,00
9	K	167101101R00	Nakládání výkopku z hor.1-4 v množství do 100 m3	m3	57,520	320,00	18 406,40	320,00	18 406,40	0,00
10	K	171201201R00	Uložení sypaniny na skl.-modelace na výšku přes 2m	m3	57,520	20,38	1 171,97	20,38	1 171,97	0,00
11	K	174101102R00	Zásyp ruční se zhutněním	m3	55,600	586,88	32 630,25	586,88	32 630,25	0,00
12	K	199000002R00	Poplatek za skládku horniny 1- 4	m3	57,520	350,00	20 132,00	490,00	28 184,80	8 052,80
13	K	181050011RA0	Dosyp okolo okapnicového chodníku stávající zemina, zatravnění	m2	120,550	75,00	9 041,25	75,00	9 041,25	0,00
D	2	Základy a zvláštní zakládání					8 592,00		8 592,00	0,00
14	K	275313611R00	Beton základových patek prostý C 16/20	m3	1,920	4 475,00	8 592,00	4 475,00	8 592,00	0,00

PČ	Typ	Kód	Popis	MJ	Množství	J.cena SoD	Cena celkem SoD	J.cena CU II-22	Cena celkem CU II-22	Rozdíl
D 786 Čalounické úpravy							430 945,70	430 945,70		0,00
198	K	786622211RT2	Žaluzie horizontální vnitřní AL lamely bílé včetně dodávky žaluzie	m2	191,367	2 247,50	430 097,33	2 247,50	430 097,33	0,00
199	K	998786102R00	Přesun hmot pro zastiň. techniku, výšky do 12 m	t	0,729	1 163,75	848,37	1 163,75	848,37	0,00
D M21 Elektromontáže							123 830,00	123 830,00		0,00
200	K	M2102	Dmtž + dod + mtž zvonkového tabla	kus	2,000	4 487,50	8 975,00	4 487,50	8 975,00	0,00
201	K	M2110	Dmtž + Mtž+ dodávka nového venkovního osvětlení venkovní zařívkové svítidlo - revize	kus	8,000	5 312,50	42 500,00	5 312,50	42 500,00	0,00
202	K	M2111	Dmtž + zpětná mtž elektrozařízení na fasádě prodloužení kabelů, nové kotvení	kus	14,000	2 820,00	39 480,00	2 820,00	39 480,00	0,00
203	K	M2112	Dmtž + zpětná mtž CCTV kamera na fasádě prodloužení kabelů, nové kotvení	kus	4,000	6 187,50	24 750,00	6 187,50	24 750,00	0,00
204	K	M2113	Dmtž + zpětná mtž satelitní antény na fasádě prodloužení kabelů, nové kotvení	kus	1,000	8 125,00	8 125,00	8 125,00	8 125,00	0,00
D M24 Montáže vzduchotechnických zařízení							9 750,00	10 830,00		1 080,00
205	K	M2414	Dmtž + zpětná mtž klimatizační jednotky na fasádě prodloužení rozvodů	kus	1,000	9 750,00	9 750,00	10 830,00	10 830,00	1 080,00
D D96 Přesuny suti a vybouraných hmot							1 307 522,56	1 307 522,56		0,00
206	K	979990121R00	Poplatek za skládku suti - asfaltové pásy	t	7,806	1 793,75	14 002,01	1 793,75	14 002,01	0,00
207	K	979990161R00	Poplatek za skládku suti - dřevo	t	26,745	625,00	16 715,63	625,00	16 715,63	0,00
208	K	979011111R00	Svislá doprava suti a vybour. hmot za 2.NP a 1.PP	t	637,447	423,13	269 719,76	423,13	269 719,76	0,00
209	K	979082111R00	Vnitrostaveništní doprava suti do 10 m	t	318,723	381,88	121 712,35	381,88	121 712,35	0,00
210	K	979082121R00	Příplatek k vnitrost. dopravě suti za dalších 5 m	t	1 274,894	42,50	54 183,00	42,50	54 183,00	0,00
211	K	979083117R00	Vodorovné přemístění suti na skládku do 6000 m	t	318,723	414,38	132 070,84	414,38	132 070,84	0,00
212	K	979083191R00	Příplatek za dalších započatých 1000 m nad 6000 m	t	1 274,894	32,75	41 752,78	32,75	41 752,78	0,00
213	K	979990000R00	Poplatek za skládku smíšené stavební suti	t	318,723	2 062,50	657 366,19	2 062,50	657 366,19	0,00

REKAPITULACE ČLENĚNÍ SOUPISU PRACÍ

Stavba: Domov Domino Zavidov
Objekt: **01-10 - VEDLEJŠÍ NÁKLADY**

Místo: Datum:
Zadavatel: Projektant:
Uchazeč: Zpracovatel:

Kód dílu - Popis	Cena celkem SoD	Cena celkem CU II-22	Rozdíl
Náklady stavby celkem	589 600,00	658 540,00	68 940,00
01 - Vedlejší rozpočtové náklady	589 600,00	658 540,00	68 940,00

SOUPIS PRACÍ

Stavba: Domov Domino Zavidov
Objekt: **01-10 - VEDLEJŠÍ NÁKLADY**

Místo: Datum:
Zadavatel: Projektant:
Uchazeč: Zpracovatel:

PČ	Typ	Kód	Popis	MJ	Množství	J.cena SoD	Cena celkem SoD	J.cena CU II-22	Cena celkem CU II-22	Rozdíl
Náklady soupisu celkem							589 600,00		658 540,00	68 940,00
D 01 Vedlejší rozpočtové náklady							589 600,00		658 540,00	68 940,00
1	K	01	Zařízení staveniště - Veškeré náklady spojené s vybudováním, provozem a odstraněním ZS	soubor	1,000	324 500,000	324 500,00	363 440,00	363 440,00	38 940,00
2	K	02	Zkoušky a revize- Náklady zhotovitele na provádění zkoušek a revizí nezbytných k provedení díla	soubor	1,000	27 500,000	27 500,00	27 500,00	27 500,00	0,00
3	K	03	Provozní vlivy - Zohlednění všech cizích vlivů způsobených na stavbě	soubor	1,000	16 500,000	16 500,00	16 500,00	16 500,00	0,00
4	K	04	Vytyčení všech stávajících podzemních sítí	soubor	1,000	16 500,000	16 500,00	16 500,00	16 500,00	0,00
5	K	05	Mimostaveništní doprava - mimořádné náklady spojené s dopravou materiálů na staveniště	soubor	1,000	22 000,000	22 000,00	52 000,00	52 000,00	30 000,00
6	K	06	Územní vlivy - zohlednění dopravních omezení záborů veřejných ploch	soubor	1,000	27 500,000	27 500,00	27 500,00	27 500,00	0,00
7	K	07	Dokumentace skutečného provedení 3 paré	soubor	1,000	38 500,000	38 500,00	38 500,00	38 500,00	0,00
8	K	08	Provedení měření vlhkosti zdiva před aplikací ETICS	soubor	1,000	16 500,000	16 500,00	16 500,00	16 500,00	0,00
9	K	09	Bankovní záruka - náklady na bankovní záruky dle podmínek zadávací dokumentace	soubor	1,000	60 500,000	60 500,00	60 500,00	60 500,00	0,00
10	K	10	Pojištění stavby - náklady na pojištění stavby dle podmínek zadávací dokumentace	soubor	1,000	39 600,000	39 600,00	39 600,00	39 600,00	0,00

REKAPITULACE ČLENĚNÍ SOUPISU PRACÍ

Stavba: Domov Domino Zavidov

Objekt: **01-2 - VYTÁPĚNÍ HOSPODÁŘSKÝ PAVILON**

Místo:

Datum:

Zadavatel:

Projektant:

Uchazeč:

Zpracovatel:

Kód dílu - Popis	Cena celkem SOD	Cena celkem CU II-22	Rozdíl
Náklady stavby celkem	1 790 055,24	1 901 121,49	111 066,25
_1 - Zařízení	1 008 810,00	1 086 642,50	77 832,50
_2 - Oběhová čerpadla	36 900,00	39 860,00	2 960,00
734 - Armatury	60 352,50	65 260,00	4 907,50
_4 - Potrubí	178 023,75	192 220,00	14 196,25
_5 - Tepelné izolace	31 015,63	31 015,63	0,00
_6 - ZTI	25 182,50	25 182,50	0,00
_7 - Demontáže	13 350,00	13 350,00	0,00
_8 - Stavební úpravy	76 200,86	76 200,86	0,00
_9 - Výměna otopných těles	269 970,00	281 140,00	11 170,00
799 - Ostatní	90 250,00	90 250,00	0,00

SOUPIS PRACÍ

Stavba: Domov Domino Zavidov

Objekt: **01-2 - VYTÁPĚNÍ HOSPODÁŘSKÝ PAVILON**

Místo:

Datum:

Zadavatel:

Projektant:

Uchazeč:

Zpracovatel:

PČ	Typ	Kód	Popis	MJ	Množství	J.cena SoD	Cena celkem SoD	J.cena CU II-22	Cena celkem CU II-22	Rozdíl	
Náklady soupisu celkem							1 790 055,24		1 901 121,49	111 066,25	
D		1	Zařízení				1 008 810,00		1 086 642,50	77 832,50	
1	K	1	Kompaktní invertorové tepelné čerpadlo systém vzduch/voda, Q=13,64 kW(A2/W35), COP=4,14(A7/W35), hlad. Akustického výkonu 54dB(A), Minimální průtok čerpadla 1000kh/h, tw=55°C, 400 V/50 Hz	ks	2,000	349 987,50	699 975,00	377 990,00	755 980,00	56 005,00	
2	K	2	Příslušenství TČ pro venkovní instalaci (antivibrační podložky, hadice pro odvod kondenzátu atd.)	kpl	2,000	23 112,50	46 225,00	24 960,00	49 920,00	3 695,00	
3	K	3	Ekvitermní regulátor provozu kaskády 2 TČ vzduch/voda, nástěnné provedení- příslušenství TČ (pouze dodávky, montáž MaR)	ks	1,000	38 987,50	38 987,50	42 110,00	42 110,00	3 122,50	
4	K	4	Venkovní čidlo teploty- příslušenství TČ (pouze dodávky, montáž MaR)	ks	1,000	975,00	975,00	1 050,00	1 050,00	75,00	
5	K	5	Příložné čidlo teploty- příslušenství TČ (pouze dodávky, montáž MaR)	ks	4,000	800,00	3 200,00	860,00	3 440,00	240,00	
6	K	6	Uvedení kaskády 2xTČ do provozu autorizovanou osobou	kpl	1,000	7 000,00	7 000,00	7 560,00	7 560,00	560,00	
7	K	7	Akumulační nádrž V=703 l, návarky pro teploměr, tlakoměr, snímač regulace, odkalení a odvzdušnění, povrchová úprava základním nátěrem, PN 0,6 Mpa, vč. Systémové izolace, tl. 80 mm	ks	1,000	66 410,00	66 410,00	71 720,00	71 720,00	5 310,00	
8	K	8	Tlaková expanzní nádoba ÚT, V=100 l/0,6 MPa	ks	1,000	14 125,00	14 125,00	15 260,00	15 260,00	1 135,00	
9	K	9	Tlaková expanzní nádoba ÚT, V=8 l/1 MPa	ks	2,000	3 437,50	6 875,00	3 710,00	7 420,00	545,00	
10	K	10	Elektrické topné těleso pro zásobník - 6kW/400V, G6/4 "	ks	4,000	5 625,00	22 500,00	6 080,00	24 320,00	1 820,00	
11	K	11	Kombinovaný rozdělovač a sběrač, modul 100, PN 0,6MPa, l=0,95m, Qmax=6,0 m3/h, vč. Tepelné PUR izolace - kaširovaná Al folie a 2xstavitelné konzole na podlahu	ks	1,000	25 975,00	25 975,00	28 050,00	28 050,00	2 075,00	
12	K	12	Sestava zařízení pro automatické plnění a doplňování topné vody, charakteristická hodnota průtoku: 0,4 m3/h, dovol. provozní teplota: 70 °C, dovol. provozní přetlak: 10 bar, minimální vstupní tlak: ?	ks	1,000	40 600,00	40 600,00	43 850,00	43 850,00	3 250,00	
P			<i>Poznámka k položce: 1,3 bar, včetně oddělovacího členu, filtru a bytového vodoměru na studenou vodu</i>								
13	K	13	Souprava měřiče tepla ultrazvukového, závitového DN20, Qn=2,5 m3/h,dp=3,0 kPa(Q=1,4 m3/h), včetně kalorimetrického počítadla, fluidikového průtokoměru, jímek a odporových teploměrů, šroubení a	ks	2,000	17 981,25	35 962,50	17 981,25	35 962,50	0,00	
P			<i>Poznámka k položce: těsnění</i>								

REKAPITULACE ČLENĚNÍ SOUPISU PRACÍ

Stavba: Domov Domino Zavidov

Objekt: **01-3 - VYTÁPĚNÍ UČEBNOVÝ PAVILON**

Místo:

Datum:

Zadavatel:

Projektant:

Uchazeč:

Zpracovatel:

Kód dílu - Popis	Cena celkem SOD	Cena celkem CU II-22	Rozdíl
Náklady stavby celkem	1 677 033,01	1 787 063,01	110 030,00
_11 - Zařízení	985 685,00	1 064 540,00	78 855,00
_12 - Oběhová čerpadla	36 900,00	39 860,00	2 960,00
734 - Armatury	59 092,50	63 900,00	4 807,50
_14 - Potrubí	113 835,00	122 950,00	9 115,00
_15 - Tepelné izolace	24 391,25	24 391,25	0,00
_16 - ZTI	19 798,75	19 798,75	0,00
_17 - Demontáže	14 797,50	14 797,50	0,00
_18 - Stavební úpravy	96 468,01	100 960,51	4 492,50
_19 - Výměna otopných těles	237 190,00	246 990,00	9 800,00
799 - Ostatní	88 875,00	88 875,00	0,00

SOUPIS PRACÍ

Stavba: Domov Domino Zavidov

Objekt: **01-3 - VYTÁPĚNÍ UČEBNOVÝ PAVILON**

Místo:

Datum:

Zadavatel:

Projektant:

Uchazeč:

Zpracovatel:

PČ	Typ	Kód	Popis	MJ	Množství	J.cena SoD	Cena celkem SoD	J.cena CU II-22	Cena celkem CU II-22	Rozdíl
Náklady soupisu celkem							1 677 033,01		1 787 063,01	110 030,00
D		11	Zařízení				985 685,00		1 064 540,00	78 855,00
1	K	1	Kompaktní invertorové tepelné čerpadlo systém vzduch/voda, Q=13,64 kW(A2/W35), COP=4,14(A7/W35), hlad. Akustického výkonu 54dB(A), Minimální průtok čerpadla 1000kh/h, tw=55°C, 400 V/50 Hz	ks	2,000	349 987,50	699 975,00	377 990,00	755 980,00	56 005,00
2	K	2	Příslušenství TČ pro venkovní instalaci (antivibrační podložky, hadice pro odvod kondenzátu atd.)	kpl	1,000	23 112,50	23 112,50	24 960,00	24 960,00	1 847,50
3	K	3	Ekvitermní regulátor provozu kaskády 2 TČ vzduch/voda, nástěnné provedení- příslušenství TČ (pouze dodávky, montáž MaR)	ks	1,000	38 987,50	38 987,50	42 110,00	42 110,00	3 122,50
4	K	4	Venkovní čidlo teploty- příslušenství TČ (pouze dodávky, montáž MaR)	ks	1,000	975,00	975,00	1 050,00	1 050,00	75,00
5	K	5	Příložné čidlo teploty- příslušenství TČ (pouze dodávky, montáž MaR)	ks	4,000	800,00	3 200,00	860,00	3 440,00	240,00
6	K	6	Uvedení kaskády 2xTČ do provozu autorizovanou osobou	kpl	1,000	7 000,00	7 000,00	7 560,00	7 560,00	560,00
7	K	7	Akumulační nádrž V=703 l, návarky pro teploměr, tlakoměr, snímač regulace, odkalení a odvzdušnění, povrchová úprava základním nátěrem, PN 0,6 Mpa, vč. Systémové izolace, tl. 80 mm	ks	1,000	66 410,00	66 410,00	71 720,00	71 720,00	5 310,00
8	K	8	Tlaková expanzní nádoba ÚT, V=100 l/0,6 MPa	ks	1,000	14 125,00	14 125,00	15 260,00	15 260,00	1 135,00
9	K	9	Tlaková expanzní nádoba ÚT, V=8 l/1 MPa	ks	2,000	3 437,50	6 875,00	3 710,00	7 420,00	545,00
10	K	10	Elektrické topné těleso pro zásobník - 6kW/400V, G6/4 "	ks	4,000	5 625,00	22 500,00	6 080,00	24 320,00	1 820,00
11	K	11	Kombinovaný rozdělovač a sběrač, modul 100, PN 0,6MPa, l=0,95m, Qmax=6,0 m3/h, vč. Tepelné PUR izolace - kaširovaná Al folie a 2xstavitelné konzole na podlahu	ks	1,000	25 975,00	25 975,00	28 050,00	28 050,00	2 075,00
12	K	12	Sestava zařízení pro automatické plnění a doplňování topné vody, charakteristická hodnota průtoku: 0 ,4 m3/h, dovol. provozní teplota: 70 °C, dovol. provozní přetlak: 10 bar, minimální vstupní tlak: ?	ks	1,000	40 600,00	40 600,00	43 850,00	43 850,00	3 250,00
P			<i>Poznámka k položce: 1,3 bar, včetně oddělovacího členu, filtru a bytového vodoměru na studenou vodu</i>							
13	K	13	Souprava měřiče tepla ultrazvukového, závitového DN20, Qn=2,5 m3/h,dp=3,0 kPa(Q=1,4 m3/h), včetně kalorimetrického počítadla, fluidikového průtokoměru, jímek a odporových teploměrů, šroubení a	ks	2,000	17 975,00	35 950,00	19 410,00	38 820,00	2 870,00
P			<i>Poznámka k položce: těsnění</i>							
D		12	Oběhová čerpadla				36 900,00		39 860,00	2 960,00
14	K	14	Čerpadlo oběhové závitové, s automatickou regulací výkonu, Q=1,4m3/h, Hmax=6,1m, P=70W/230V, DN32, včetně šroubení a těsnění	ks	2,000	10 600,00	21 200,00	11 450,00	22 900,00	1 700,00

REKAPITULACE ČLENĚNÍ SOUPISU PRACÍ

Stavba: Domov Domino Zavidov

Objekt: **01-4 - VYTÁPĚNÍ LŮŽKOVÝ PAVILON**

Místo:

Datum:

Zadavatel:

Projektant:

Uchazeč:

Zpracovatel:

Kód dílu - Popis	Cena celkem SOD	Cena celkem CU II-22	Rozdíl
Náklady stavby celkem	3 106 008,75	3 285 380,00	179 371,25
_21 - Zařízení	1 547 516,25	1 671 330,00	123 813,75
_22 - Oběhová čerpadla	82 100,00	88 680,00	6 580,00
734 - Armatury	90 837,50	98 270,00	7 432,50
_24 - Potrubí	393 603,75	424 950,00	31 346,25
_25 - Tepelné izolace	141 967,50	141 967,50	0,00
_26 - ZTI	47 717,50	47 717,50	0,00
_27 - Demontáže	29 162,50	29 162,50	0,00
_28 - Stavební úpravy	386 592,50	386 592,50	0,00
_29 - Výměna otopných těles	247 761,25	257 960,00	10 198,75
799 - Ostatní	138 750,00	138 750,00	0,00

SOUPIS PRACÍ

Stavba: Domov Domino Zavidov

Objekt: **01-4 - VYTÁPĚNÍ LŮŽKOVÝ PAVILON**

Místo:

Datum:

Zadavatel:

Projektant:

Uchazeč:

Zpracovatel:

PČ	Typ	Kód	Popis	MJ	Množství	J.cena SoD	Cena celkem SoD	J.cena CU II-22	Cena celkem CU II-22	Rozdíl
Náklady soupisu celkem							3 106 008,75	3 285 380,00	179 371,25	
D		21	Zařízení				1 547 516,25	1 671 330,00	123 813,75	
1	K	1	Kompaktní invertorové tepelné čerpadlo systém vzduch/voda, Q=13,64 kW(A2/W35), COP=4,14(A7/W35), hlad. Akustického výkonu 54dB(A), Minimální průtok čerpadla 1000kh/h, tw=55°C, 400 V/50 Hz	ks	3,000	349 987,50	1 049 962,50	377 990,00	1 133 970,00	84 007,50
2	K	2	Příslušenství TČ pro venkovní instalaci (antivibrační podložky, hadice pro odvod kondenzátu atd.)	kpl	1,000	23 112,50	23 112,50	24 960,00	24 960,00	1 847,50
3	K	3	Ekvitermní regulátor provozu kaskády 2 TČ vzduch/voda, nástěnné provedení- příslušenství TČ (pouze dodávky, montáž MaR)	ks	1,000	38 987,50	38 987,50	42 110,00	42 110,00	3 122,50
4	K	4	Rozšiřující modul pro ekvitermní regulátor provozu kaskády 3 TČ vzduch/voda+ směšovaného topného okruhu, nástěnné provedení- příslušenství TČ (pouze dodávky, montáž MaR)	ks	1,000	24 862,50	24 862,50	26 850,00	26 850,00	1 987,50
5	K	5	Venkovní čidlo teploty- příslušenství TČ (pouze dodávky, montáž MaR)	ks	1,000	975,00	975,00	1 050,00	1 050,00	75,00
6	K	6	Příložné čidlo teploty- příslušenství TČ (pouze dodávky, montáž MaR)	ks	4,000	800,00	3 200,00	860,00	3 440,00	240,00
7	K	7	Elektrický topný kabel- protizámrazová ochrana, délka 2 m, výkon 10W, pro napojení do svorkovnice TČ- příslušenství TČ	ks	3,000	1 906,25	5 718,75	2 060,00	6 180,00	461,25
8	K	8	Uvedení kaskády 3xTČ do provozu autorizovanou osobou	kpl	1,000	10 375,00	10 375,00	11 210,00	11 210,00	835,00
9	K	9	Kombinovaný rozdělovač a sběrač, modul 100, PN 0,6MPa, l=1,3m, Qmax=6,0 m3/h, vč. Tepelné PUR izolace - kaširovaná Al folie a 2xstavitelné konzole	ks	1,000	40 025,00	40 025,00	43 230,00	43 230,00	3 205,00
10	K	10	Kombinovaný rozdělovač a sběrač, modul 100, PN 0,6MPa, l=0,95m, Qmax=6,0 m3/h, vč. Tepelné PUR izolace - kaširovaná Al folie a 2xstavitelné konzole	ks	1,000	25 975,00	25 975,00	28 050,00	28 050,00	2 075,00
11	K	11	Elektrické topné těleso pro zásobník - 6kW/400V, G6/4 "	ks	6,000	5 625,00	33 750,00	6 080,00	36 480,00	2 730,00
12	K	12	Akumulační nádrž V=703 l, návarky pro teploměr, tlakoměr, snímač regulace, odkalení a odvzdušnění, povrchová úprava základním nátěrem, PN 0,6 Mpa, vč. Systémové izolace, tl. 80 mm	ks	1,000	66 410,00	66 410,00	71 720,00	71 720,00	5 310,00
13	K	13	Nepřímotopný smaltový zásobník teplé vody se stacionárním solárním výměníkem, V=501l, návarky pro teploměr, tlakoměr, snímač regulace, odkalení a odvzdušnění, povrchová úprava základním nátěrem,	ks	1,000	61 625,00	61 625,00	66 560,00	66 560,00	4 935,00
P	Poznámka k položce: PN=0,6 Mpa, S=6,4m2, vč. Systémové izolace tl. 80 mm									
14	K	14	Tlaková expanzní nádoba ÚT, V=140 l/0,6 MPa	ks	1,000	21 750,00	21 750,00	23 490,00	23 490,00	1 740,00
15	K	15	Tlaková expanzní nádoba ÚT, V=8 l/1 MPa	ks	3,000	3 437,50	10 312,50	3 710,00	11 130,00	817,50

PČ	Typ	Kód	Popis	MJ	Množství	J.cena SoD	Cena celkem SoD	J.cena CU II-22	Cena celkem CU II-22	Rozdíl
56	K	56	Ostatní nespécifikovaný materiál, tvarovky, armatury, spojovací, kotvící materiál apod.	kpl	1,000	6 250,00	6 250,00	6 250,00	6 250,00	0,00
57	K	57	Zkouška tlaku	kpl	1,000	1 487,50	1 487,50	1 487,50	1 487,50	0,00
58	K	58	Proplach	kpl	1,000	1 737,50	1 737,50	1 737,50	1 737,50	0,00
D 27 Demontáže						29 162,50	29 162,50	29 162,50	29 162,50	0,00
59	K	59	Demontáž elektrokotle nástěnného do výkonu 25 kW, včetně odpojení od elektrorozvodů a včetně likvidace	ks	4,000	1 775,00	7 100,00	1 775,00	7 100,00	0,00
60	K	60	Demontáž tlakové expanzní nádoby V=100l, včetně likvidace	ks	2,000	1 312,50	2 625,00	1 312,50	2 625,00	0,00
61	K	61	Demontáž oběhových čerpadel závitových v kotelnách a strojovnách, včetně odpojení od elektrorozvodů a likvidace	kpl	1,000	3 062,50	3 062,50	3 062,50	3 062,50	0,00
62	K	62	Demontáž armatur závitových v kotelnách a strojovnách, včetně likvidace	kpl	1,000	2 250,00	2 250,00	2 250,00	2 250,00	0,00
63	K	63	Demontáž potrubí UT v kotelnách a strojovnách, včetně konzol a tepelné izolace do DN50, včetně likvidace	m	60,000	168,75	10 125,00	168,75	10 125,00	0,00
64	K	64	Přesun hmot a uložení na skládku	kpl	1,000	4 000,00	4 000,00	4 000,00	4 000,00	0,00
D 28 Stavební úpravy						386 592,50	386 592,50	386 592,50	386 592,50	0,00
65	K	65	Prostup stropní konstrukcí, do tl. 800 mm, pro potrubí do průměru 80 mm, včetně povrchových úprav a začištění po montáži potrubí	ks	36,000	9 375,00	337 500,00	9 375,00	337 500,00	0,00
66	K	66	Sádkartonová konstrukce vč. ocelového nosného rámu, povrchových úprav, napojení na stávající konstrukce, začištění a malby	m2	5,000	1 950,00	9 750,00	1 950,00	9 750,00	0,00
67	K	67	Bourání ŽB základu, rozměr 1800x1800x100 mm, vč. začištění a povrchových úprav	ks	2,000	1 681,25	3 362,50	1 681,25	3 362,50	0,00
68	K	68	Místní oprava omítek vápenných v kotelnách a strojovnách, včetně povrchových úprav, začištění a napojení na stávající konstrukce	m2	20,000	562,50	11 250,00	562,50	11 250,00	0,00
69	K	69	Výmalba stěn strojovny - penetrace+ 2x disperzní nátěr	m2	46,000	81,25	3 737,50	81,25	3 737,50	0,00
70	K	40.1	Výmalba stropu strojovny - penetrace+ 2x disperzní nátěr	m2	26,000	86,25	2 242,50	86,25	2 242,50	0,00
71	K	41.1	Likvidace sutě, včetně přesunu hmot a odvozu na skládku	kpl	1,000	18 750,00	18 750,00	18 750,00	18 750,00	0,00
D 29 Výměna otopných těles						247 761,25	257 960,00	257 960,00	10 198,75	
72	K	72	Demontáž otopného tělesa deskového do rozměru 21/600/1800, včetně konzol, přípojovacích armatur a včetně likvidace	ks	13,000	1 062,50	13 812,50	1 110,00	14 430,00	617,50
73	K	73	Deskové otopné těleso včetně integrovaného termostatického ventilu a odvzdušnění, konzol na stěnu, připojení zespodu, rozměr 33/600/500	ks	2,000	5 501,25	11 002,50	5 720,00	11 440,00	437,50
74	K	74	dtto 33/600/900	ks	1,000	11 901,25	11 901,25	12 380,00	12 380,00	478,75
75	K	75	dtto 33/600/1000	ks	1,000	7 206,25	7 206,25	7 490,00	7 490,00	283,75
76	K	76	dtto 33/600/1200	ks	4,000	13 855,00	55 420,00	14 410,00	57 640,00	2 220,00
77	K	77	dtto 33/600/1600	ks	5,000	16 456,25	82 281,25	17 110,00	85 550,00	3 268,75
78	K	78	Dvojitě regulační šroubení pro tělesa s integrovaným ventilem přímé, PN10, připojení závitové G1/2"	ks	13,000	937,50	12 187,50	980,00	12 740,00	552,50
79	K	79	Termostatická hlavice pro tělesa s integrovaným ventilem	ks	13,000	612,50	7 962,50	640,00	8 320,00	357,50
80	K	80	Vyregulování ventilu nebo šroubení dvojregulačního s termostatickým ovládním	ks	13,000	312,50	4 062,50	330,00	4 290,00	227,50
81	K	81	Úprava přípojky otopného tělesa s integrovaným termoregulačním ventilem- připojení zespoda- pro připojení otopného tělesa s větší stavební hloubkou, ocelové potrubí, včetně pomocného materiálu	ks	26,000	1 612,50	41 925,00	1 680,00	43 680,00	1 755,00
D 799 Ostatní						138 750,00	138 750,00	138 750,00	138 750,00	0,00
82	K	82	Koordinace se stavební částí- pronájem jeřábu a transport TČ na střechech	kpl	1,000	15 750,00	15 750,00	15 750,00	15 750,00	0,00
83	K	83	Topná a tlaková zkouška dle ČSN 060310	kpl	1,000	14 125,00	14 125,00	14 125,00	14 125,00	0,00
84	K	84	Propláchnutí systému	kpl	2,000	7 000,00	14 000,00	7 000,00	14 000,00	0,00
85	K	85	Vypuštění stávající otopné soustavy	m3	2,000	3 500,00	7 000,00	3 500,00	7 000,00	0,00
86	K	86	Napuštění otopné soustavy vodou o předepsaných parametrech, odvzdušnění	m3	3,000	9 500,00	28 500,00	9 500,00	28 500,00	0,00
87	K	87	Vyregulování otopné soustavy během zkušební provozu, vč. dopravy osob	kpl	1,000	12 875,00	12 875,00	12 875,00	12 875,00	0,00
88	K	88	Přesuny hmot	kpl	1,000	30 000,00	30 000,00	30 000,00	30 000,00	0,00
89	K	89	Nátěry pomocných konstrukcí, 2x základní barva, 1x email	kpl	1,000	10 625,00	10 625,00	10 625,00	10 625,00	0,00
90	K	90	Označovací štítky na potrubí	ks	6,000	312,50	1 875,00	312,50	1 875,00	0,00
91	K	91	Zaškolení obsluhy, uvedení systému do provozu	kpl	1,000	4 000,00	4 000,00	4 000,00	4 000,00	0,00

REKAPITULACE ČLENĚNÍ SOUPISU PRACÍ

Stavba: Domov Domino Zavidov
 Objekt: **01-5 - SOLÁRNÍ SYSTÉM**
 Místo:
 Zadavatel:
 Uchazeč:

Datum:
 Projektant:
 Zpracovatel:

Kód dílu - Popis	Cena celkem SOD	Cena celkem CU II-22	Rozdíl
Náklady stavby celkem	839 266,25	959 090,00	119 823,75
_31 - Zařízení	485 757,50	572 890,00	87 132,50
_32 - Připojení do ohřevu TV	295 258,75	327 950,00	32 691,25
799 - Ostatní	58 250,00	58 250,00	0,00

SOUPIS PRACÍ

Stavba: Domov Domino Zavidov
 Objekt: **01-5 - SOLÁRNÍ SYSTÉM**
 Místo:
 Zadavatel:
 Uchazeč:

Datum:
 Projektant:
 Zpracovatel:

PČ	Typ	Kód	Popis	MJ	Množství	J.cena SoD	Cena celkem SoD	J.cena CU II-22	Cena celkem CU II-22	Rozdíl
Náklady soupisu celkem							839 266,25		959 090,00	119 823,75
D		31	Zařízení				485 757,50		572 890,00	87 132,50
1	K	1	Sluneční kolektor plochý pro instalaci na ležato, s prizmatickým sklem viz. technická specifikace kolektoru v TZ	ks	8,000	29 875,00	239 000,00	35 250,00	282 000,00	43 000,00
2	K	2	Sada přípojovacích dílů pro kolektorové pole o 4 plochých kolektorech instalovaných na ležato	ks	2,000	2 455,00	4 910,00	2 900,00	5 800,00	890,00
3	K	3	Sada pro uchycení a propojení 4 kolektorů instalovaných na ležato- nosný H-profil, spojovací a instalační materiál	ks	2,000	10 700,00	21 400,00	12 630,00	25 260,00	3 860,00
4	K	4	Držák trojúhelníkový pro sluneční kolektor instalovaný na ležato, 45°	ks	12,000	2 387,50	28 650,00	2 820,00	33 840,00	5 190,00
5	K	5	Zavětrovací vzpěra včetně šroubů, rovná střecha	ks	5,000	526,25	2 631,25	620,00	3 100,00	468,75
6	K	6	Instalační materiál pro ukotvení na nosnou ocelovou konstrukci	kpl	1,000	1 850,00	1 850,00	2 180,00	2 180,00	330,00
7	K	7	Odvzdušňovací ventil 3/8" pro solární systémy, 160°C	ks	2,000	1 143,75	2 287,50	1 350,00	2 700,00	412,50
8	K	8	Kulový kohout 3/8" pro solární systémy, 160°C	ks	2,000	285,00	570,00	340,00	680,00	110,00
9	K	9	Regulátor průtoku s ukazatelem - 2-12 l/min, 2x3/4"F, 185°C	ks	2,000	8 500,00	17 000,00	10 030,00	20 060,00	3 060,00
10	K	10	Cu potrubí primárního okruhu solárního systému Č 28x1,5, včetně tvarovek pro primární okruh solárního systému, instalačního a spojovacího materiálu	m	40,000	1 137,50	45 500,00	1 340,00	53 600,00	8 100,00
11	K	11	Cu potrubí primárního okruhu solárního systému Č 22x1,0, včetně tvarovek pro primární okruh solárního systému, instalačního a spojovacího materiálu	m	2,000	718,75	1 437,50	850,00	1 700,00	262,50
12	K	12	Cu potrubí primárního okruhu solárního systému Č 18x1,0, včetně tvarovek pro primární okruh solárního systému, instalačního a spojovacího materiálu	m	28,000	595,00	16 660,00	700,00	19 600,00	2 940,00
13	K	13	Tep. izolace pr. 28 mat. kaučuk tl.19 mm	m	30,000	281,25	8 437,50	330,00	9 900,00	1 462,50
14	K	14	Tep. izolace pr. 28 mat. kaučuk tl.19 mm včetně povrchové úpravy oplechováním	m	10,000	1 156,25	11 562,50	1 360,00	13 600,00	2 037,50
15	K	15	Tep. izolace pr. 22 mat. kaučuk tl.19 mm včetně povrchové úpravy oplechováním	m	2,000	1 131,25	2 262,50	1 330,00	2 660,00	397,50
16	K	16	Tep. izolace pr. 18 mat. kaučuk tl.19 mm včetně povrchové úpravy oplechováním	m	28,000	1 116,25	31 255,00	1 320,00	36 960,00	5 705,00
17	K	17	Teplonosná antikorozní kapalina pro solární systémy na bázi monoproplynglykolu	l	35,000	198,75	6 956,25	230,00	8 050,00	1 093,75
18	K	18	Expanzní nádoba 200l, 6 bar, solar	ks	1,000	22 750,00	22 750,00	26 850,00	26 850,00	4 100,00
19	K	19	Ventil uzavírací s vypouštěním pro expanzní nádobu 3/4"	ks	1,000	1 612,50	1 612,50	1 900,00	1 900,00	287,50
20	K	20	Dvoutrubková solární čerpadlová skupina, průtok 8-28 l/min, včetně oběhového čerpadla s elektronickou regulací výkonu-Q=1,0 m3/h, Hmax=7,5m, P=60W, včetně tlakoměru a teploměru, pojistného	ks	1,000	19 025,00	19 025,00	22 450,00	22 450,00	3 425,00
P			<i>Poznámka k položce: ventilu 6 bar, napouštěcích a vypouštěcích ventilů, uzavíracích ventilů, zpětné klapky, separátoru vzduchu, termoizolačního obalu</i>							
D		32	Připojení do ohřevu TV				295 258,75		327 950,00	32 691,25
21	K	21	Zásobník TV 856l, s integrovaným trubkových výměníkem S=10m2, smaltovaný vnitřní povrch, magneziová anoda, včetně tepelné izolace s PVC folií, pitná voda	ks	1,000	98 843,75	98 843,75	109 720,00	109 720,00	10 876,25
22	K	22	Tlaková expanzní nádoba, V=200 l/1,0 MPa, vnitřní povrchová úprava pro pitnou vodu	ks	1,000	18 265,00	18 265,00	20 270,00	20 270,00	2 005,00
23	K	23	Termostatický směšovací ventil TV, DN20, 20-70°C, pitná voda	ks	1,000	2 675,00	2 675,00	2 970,00	2 970,00	295,00
24	K	24	Pojistný ventil DN20, ot. přetlak 0,6 MPa, pitná voda	ks	2,000	740,00	1 480,00	820,00	1 640,00	160,00
25	K	25	Zpětná klapka, DN50, PN 16, pitná voda	ks	1,000	1 425,00	1 425,00	1 580,00	1 580,00	155,00
26	K	26	Zpětná klapka, DN25, PN 16, pitná voda	ks	1,000	530,00	530,00	590,00	590,00	60,00
27	K	27	Zpětná klapka, DN20, PN 16, pitná voda	ks	3,000	437,50	1 312,50	490,00	1 470,00	157,50
28	K	28	Kulový uzávěr DN50, PN 16, pitná voda	ks	6,000	1 825,00	10 950,00	2 030,00	12 180,00	1 230,00
29	K	29	Kulový uzávěr DN25, PN 16, pitná voda	ks	4,000	630,00	2 520,00	700,00	2 800,00	280,00
30	K	30	Kulový uzávěr DN20, PN 16, pitná voda	ks	2,000	441,25	882,50	490,00	980,00	97,50

PČ	Typ	Kód	Popis	MJ	Množství	J.cena SoD	Cena celkem SoD	J.cena CU II-22	Cena celkem CU II-22	Rozdíl
31	K	31	Vypouštěcí kohout DN 15, 120°C, PN16	ks	1,000	300,00	300,00	330,00	330,00	30,00
32	K	32	Kulový kohout s vypouštěním a ochranou proti neoborné manipulaci- obslužná armatura expanzní nádoby , DN20,PN16, pitná voda	ks	1,000	1 612,50	1 612,50	1 790,00	1 790,00	177,50
33	K	33	Ventil zónový pro pitnou vodu, s vratnou pružinou, třístenný, vnitřní závit DN20, včetně servopohonu 24V	ks	1,000	3 262,50	3 262,50	3 620,00	3 620,00	357,50
34	K	34	Cirkulační čerpadlo termické dezinfekce, vnitřní úprava bronz, P=45W/230V, včetně šroubení a těsnění	ks	1,000	11 237,50	11 237,50	12 470,00	12 470,00	1 232,50
35	K	35	Cirkulační čerpadlo TV s integrovanou elektronickou automatickou řídicí jednotkou , vnitřní úprava bronz, Q=1,0 m3/h, Hmax=3,5 m, P=25W/230V/50HZ	ks	1,000	16 875,00	16 875,00	18 730,00	18 730,00	1 855,00
36	K	36	Vodoměr bytový suchoběžný, studená voda, DN20, Qn=1,6m3/h, včetně přípojovacího šroubení	ks	1,000	2 187,50	2 187,50	2 430,00	2 430,00	242,50
37	K	37	Sestava armatur pro připojení manometru- manometr spodní připojení G1/2", DN100, p=0-4 bar, 2x tlakoměrová přípojka nátrubková, uzavírací ventil zkušební se vzorkovací koncovkou, kondenzační	ks	1,000	800,00	800,00	890,00	890,00	90,00
P			<i>Poznámka k položce: smyčka varná, těsnění</i>							
38	K	38	Potrubí měděné polotvrdé pro pitnou vodu, C54x2,0 mm, včetně tvarovek, spojovacího a kotvicího materiálu	m	8,000	2 700,00	21 600,00	3 000,00	24 000,00	2 400,00
39	K	39	Potrubí měděné polotvrdé pro pitnou vodu, C22x1,0 mm, včetně tvarovek, spojovacího a kotvicího materiálu	m	5,000	703,75	3 518,75	780,00	3 900,00	381,25
40	K	40	Potrubí PPr, pro pitnou vodu, Č63x10,5, PN16, včetně tvarovek, kotvicího a spojovacího materiálu	m	14,000	1 662,50	23 275,00	1 850,00	25 900,00	2 625,00
41	K	41	Potrubí PPr, pro pitnou vodu, Č32x4,4, PN16, včetně tvarovek, kotvicího a spojovacího materiálu	m	8,000	690,00	5 520,00	770,00	6 160,00	640,00
42	K	42	Potrubí PPr, pro pitnou vodu, Č25x4,2, PN16, včetně tvarovek, kotvicího a spojovacího materiálu	m	8,000	575,00	4 600,00	640,00	5 120,00	520,00
43	K	43	Tepelně izolační polyethylenový návlek, rozměr vnitřní průměr/tloušťka 63/25 mm	m	14,000	375,00	5 250,00	420,00	5 880,00	630,00
44	K	44	Tepelně izolační polyethylenový návlek, rozměr vnitřní průměr/tloušťka 54/25 mm	m	8,000	343,75	2 750,00	380,00	3 040,00	290,00
45	K	45	Tepelně izolační polyethylenový návlek, rozměr vnitřní průměr/tloušťka 32/25 mm	m	8,000	218,75	1 750,00	240,00	1 920,00	170,00
46	K	46	Tepelně izolační polyethylenový návlek, rozměr vnitřní průměr/tloušťka 25/25 mm	m	8,000	210,00	1 680,00	230,00	1 840,00	160,00
47	K	47	Tepelně izolační polyethylenový návlek, rozměr vnitřní průměr/tloušťka 22/25 mm	m	5,000	206,25	1 031,25	230,00	1 150,00	118,75
48	K	48	Připojení dohřívacího zásobníku TV na rozvody studené vody, teplé vody a cirkulace	kpl	1,000	2 700,00	2 700,00	3 000,00	3 000,00	300,00
49	K	49	Napojení nových rozvodů teplé vody studené vody a cirkulace na přípojky stávajících odběrných míst- ocelové potrubí do DN32	kpl	10,000	1 737,50	17 375,00	1 930,00	19 300,00	1 925,00
50	K	50	Demontáž stávajícího elektrického zásobníkové ohříváče 400 litrů, včetně odpojení od rozvodů a elektroinstalace a ekologické likvidace	ks	2,000	7 000,00	14 000,00	7 770,00	15 540,00	1 540,00
51	K	51	Demontáž stávajících rozvodů ZTI- PPr potrubí do rozměru 63x8,6mm, včetně tepelné izolace, konzol, tvarovek a likvidace	m	25,000	268,75	6 718,75	300,00	7 500,00	781,25
52	K	52	Propláchnutí nových rozvodů vnitřního vodovodu	kpl	2,000	2 956,25	5 912,50	3 280,00	6 560,00	647,50
53	K	53	Tlaková zkouška nových rozvodů vnitřního vodovodu	kpl	1,000	2 418,75	2 418,75	2 680,00	2 680,00	261,25
D		799	Ostatní				58 250,00	58 250,00		0,00
54	K	54	Prostup ŽB stropní konstrukcí, pro potrubí do rozměru 70 mm- jádrové vrtání, včetně povrchových úprav a začistění po montáži	ks	2,000	4 687,50	9 375,00	4 687,50	9 375,00	0,00
55	K	55	Koordinace se stavební částí- pronájem jeřábu a transport kolektorů na střeche	kpl	1,000	29 875,00	29 875,00	29 875,00	29 875,00	0,00
56	K	56	Koordinace se stavební částí- zaklopení potrubí primárního okruhu solárního systému SDK krycí konstrukcí	kpl	1,000	4 000,00	4 000,00	4 000,00	4 000,00	0,00
57	K	57	Přesun hmot	kpl	1,000	15 000,00	15 000,00	15 000,00	15 000,00	0,00

REKAPITULACE ČLENĚNÍ SOUPISU PRACÍ

Stavba:

Domov Domino Zavidov

Objekt:

01-6 - OCELOVÁ KONSTRUKCE

Místo:

Datum:

Zadavatel:

Projektant:

Uchazeč:

Zpracovatel:

Kód dílu - Popis	Cena celkem SOD	Cena celkem CU II-22	Rozdíl
Náklady stavby celkem	512 506,43	572 450,79	59 944,36
767 - Konstrukce zámečnické	512 506,43	572 450,79	59 944,36

SOUPIS PRACÍ

Stavba:

Domov Domino Zavidov

Objekt:

01-6 - OCELOVÁ KONSTRUKCE

Místo:

Datum:

Zadavatel:

Projektant:

Uchazeč:

Zpracovatel:

PČ	Typ	Kód	Popis	MJ	Množství	J.cena SoD	Cena celkem SoD	J.cena CU II-22	Cena celkem CU II-22	Rozdíl
Náklady soupisu celkem							512 506,43		572 450,79	
D		767	Konstrukce zámečnické				512 506,43		572 450,79	
1	K	767995101R00	Výroba a montáž kov. atypických konstr. do 5 kg	kg	41,580	140,00	5 821,20	285,00	11 850,30	6 029,10
2	K	14587793R	Profil obdélník. uzavř.svařovaný S235 100x50x3 mm	t	0,020	93 750,00	1 875,00	93 750,00	1 875,00	0,00
3	K	15411740-R	Profil L rovnoramenný S235 50x50x5 mm	t	0,020	90 000,00	1 800,00	90 000,00	1 800,00	0,00
4	K	13611218-R	Plech P3 jakost S235 100x100mm	t	0,005	98 750,00	493,75	98 750,00	493,75	0,00
5	K	767995102R00	Výroba a montáž kov. atypických konstr. do 10 kg	kg	56,560	177,50	10 039,40	177,50	10 039,40	0,00
6	K	13611228-R	Plech P10 jakost S235 300x300mm	t	0,061	101 250,00	6 176,25	101 250,00	6 176,25	0,00
7	K	767995104R00	Výroba a montáž kov. atypických konstr. do 50 kg	kg	223,360	162,50	36 296,00	162,50	36 296,00	0,00
8	K	767995105R00	Výroba a montáž kov. atypických konstr. do 100 kg	kg	389,480	156,25	60 856,25	156,25	60 856,25	0,00
9	K	14587296-R	Profil čtvercový uzavř.svařovaný S235 100 x 6 mm	t	0,662	97 500,00	64 545,00	97 500,00	64 545,00	0,00
10	K	767995106R00	Výroba a montáž kov. atypických konstr. do 250 kg	kg	871,080	150,00	130 662,00	150,00	130 662,00	0,00
11	K	14587296R	Profil čtvercový uzavř.svařovaný S235 100 x 4 mm	t	0,941	97 500,00	91 747,50	97 500,00	91 747,50	0,00
12	K	13890201R	Přirážka za pozinkování ocelových výrobků do 50 kg	kg	321,500	43,75	14 065,63	68,00	21 862,00	7 796,37
13	K	13890203R	Přirážka za pozinkování ocel.výrobků 50-100 kg	kg	389,480	43,75	17 039,75	59,00	22 979,32	5 939,57
14	K	13890204R	Přirážka za pozinkování ocel.výrobků 100-500 kg	kg	871,080	43,75	38 109,75	56,00	48 780,48	10 670,73
15	K	767001	D+M ostatních drobných zámečnických prvků a materiálu, svary	kg	79,100	70,00	5 537,00	322,00	25 470,20	19 933,20
16	K	767002	D+M kotvení,vrtání otvorů apod	kpl	1,000	12 500,00	12 500,00	15 000,00	15 000,00	2 500,00
P			<i>Poznámka k položce:</i> - ŠROUBY M12 (32KS),MATICE,PODLOŽKY - ŠROUBY M10 (48KS),MATICE,PODLOŽKY - TRMENY M10 (60KS),MATICE A PODLOŽKY (120KS) - OTVORY PRO ŠROUBY A TRMENY - Pro uložení solárních panelů uvažovat délku závitových tyčí 250mm s chemickou kotvou v délce 150mm							
17	K	998767201R00	Přesun hmot pro zámečnické konstr., výšky do 6 m	%	4 980,650	3,00	14 941,95	4,00	22 017,34	7 075,39

REKAPITULACE ČLENĚNÍ SOUPISU PRACÍ

Stavba: Domov Domino Zavidov
 Objekt: **01-7 - SILOVÉ ELEKTROROZVODY**
 Místo:
 Zadavatel:
 Uchazeč:

Datum:
 Projektant:
 Zpracovatel:

Kód dílu - Popis	Cena celkem SOD	Cena celkem CU II-22	Rozdíl
Náklady stavby celkem	734 392,81	734 392,81	0,00
_1 - Dodávky zařízení	72 473,39	72 473,39	0,00
_2 - Materiál elektromontážní	363 078,76	363 078,76	0,00
_3 - Elektromontáže	78 380,64	78 380,64	0,00
_4 - Zemní práce	2 965,30	2 965,30	0,00
_5 - Ostatní náklady	217 494,72	217 494,72	0,00

SOUPIS PRACÍ

Stavba: Domov Domino Zavidov
 Objekt: **01-7 - SILOVÉ ELEKTROROZVODY**
 Místo:
 Zadavatel:
 Uchazeč:

Datum:
 Projektant:
 Zpracovatel:

PČ	Typ	Kód	Popis	MJ	Množství	J.cena SoD	Cena celkem SoD	J.cena CU II-22	Cena celkem CU II-22	Rozdíl
Náklady soupisu celkem							734 392,81		734 392,81	0,00
D _1 Dodávky zařízení							72 473,39		72 473,39	0,00
1	K	1	rozdávěč ozn.RM1...viz.výkres č.06 dodávka+montáž	ks	1,000	64 578,75	64 578,75	64 578,75	64 578,75	0,00
2	K	1001	Doprava dodávek	%	3,600	2 012,40	7 244,64	2 012,40	7 244,64	0,00
3	K	1002	Přesun dodávek	%	1,000	650,00	650,00	650,00	650,00	0,00
D _2 Materiál elektromontážní							363 078,76		363 078,76	0,00
4	K	171109	vodič CY 16 /H07V-U/	m	188,000	71,53	13 446,89	71,53	13 446,89	0,00
5	K	171111	vodič CY 25 /H07V-R/	m	12,000	117,25	1 406,96	117,25	1 406,96	0,00
6	K	101105	kabel CYKY 3x1,5	m	210,000	20,88	4 384,38	20,88	4 384,38	0,00
7	K	101210	kabel CYKY 5x35	m	109,000	836,23	91 148,53	836,23	91 148,53	0,00
8	K	101305	kabel CYKY 5x70	m	80,000	1 623,75	129 900,16	1 623,75	129 900,16	0,00
9	K	101308	kabel AYKY 3x120+70	m	12,000	277,00	3 324,05	277,00	3 324,05	0,00
10	K	311326	krabice EPS+ kryt - komplet	ks	1,000	823,68	823,68	823,68	823,68	0,00
11	K	353403	drátový žlab do 60x100/žárzn+nosný+spoj.mat/komplet - střed.závěs	m	130,000	233,09	30 301,70	233,09	30 301,70	0,00
12	K	311411	stahovací páska-100ks	ks	3,000	138,71	416,13	138,71	416,13	0,00
13	K	302	hmoždinka plastová HM8/8x40mm vč.šroubu	ks	240,000	8,58	2 059,20	8,58	2 059,20	0,00
14	K	315112	protipožární tmel	ks	1,000	959,53	959,53	959,53	959,53	0,00
15	K	315112.1	silikonový tmel	ks	1,000	121,55	121,55	121,55	121,55	0,00
16	K	315112.2	montážní pěna	ks	2,000	143,00	286,00	143,00	286,00	0,00
17	K	2001	Prořez	%	5,000	12 220,00	61 100,00	12 220,00	61 100,00	0,00
18	K	2002	Materiál podružný	%	3,000	7 800,00	23 400,00	7 800,00	23 400,00	0,00
D _3 Elektromontáže							78 380,64		78 380,64	0,00
19	K	210800851	vodič Cu(-CY,CYA) pevně uložený do 1x35	m	188,000	42,90	8 065,20	42,90	8 065,20	0,00
20	K	210800851	vodič Cu(-CY,CYA) pevně uložený do 1x35	m	12,000	51,48	617,76	51,48	617,76	0,00
21	K	210810048	kabel(-CYKY) pevně uložený do 3x6/4x4/7x2,5	m	186,000	51,48	9 575,28	51,48	9 575,28	0,00
22	K	210810101	kabel Cu(-1kV CYKY) pevně uložený do 5x35	m	109,000	68,64	7 481,76	68,64	7 481,76	0,00
23	K	210810101.1	kabel Cu(-1kV CYKY) pevně uložený do 5x70	m	80,000	77,22	6 177,60	77,22	6 177,60	0,00
24	K	210810101.2	kabel AYKY pevně uložený do 3x120+70	m	12,000	77,22	926,64	77,22	926,64	0,00
25	K	210100101	ukončení na svorkovnici vodič do 16mm2	ks	30,000	17,16	514,80	17,16	514,80	0,00
26	K	210100102	ukončení na svorkovnici vodič do 100mm2	ks	10,000	34,32	343,20	34,32	343,20	0,00
27	K	210192562	ochranná svorkovnice(nulový můstek)vč.zapoj.	ks	1,000	343,20	343,20	343,20	343,20	0,00
28	K	210020412	kabelový žlab	m	130,000	102,96	13 384,80	102,96	13 384,80	0,00
29	K	210010301	montáž stahovací pásy	ks	300,000	8,58	2 574,00	8,58	2 574,00	0,00
30	K	210010712	osazení hmoždinky HM8	ks	240,000	17,16	4 118,40	17,16	4 118,40	0,00
31	K	210010451	zatěsnění drobných otvorů protipož.tmelem	ks	20,000	42,90	858,00	42,90	858,00	0,00
32	K	3001	PPV pro elektromontáže	%	6,000	3 900,00	23 400,00	3 900,00	23 400,00	0,00
D _4 Zemní práce							2 965,30		2 965,30	0,00
33	K	460520201	zajištění otvoru ve zdi proti vniknutí vody vč.mat	ks	1,000	2 315,30	2 315,30	2 315,30	2 315,30	0,00
34	K	4001	PPV pro zemní práce	%	1,000	650,00	650,00	650,00	650,00	0,00
D _5 Ostatní náklady							217 494,72		217 494,72	0,00
35	K	219990012	práce spojené s vyhledáním a napojením stáv.obv	hod	20,000	515,00	10 300,00	515,00	10 300,00	0,00
36	K	219990013	zajištění bezproudí	hod	8,000	515,00	4 120,00	515,00	4 120,00	0,00
37	K	219990015	rozměření a rozkreslení tras...	hod	2,000	770,00	1 540,00	770,00	1 540,00	0,00
38	K	219990020	úprava napájecího bodu	hod	12,000	515,00	6 180,00	515,00	6 180,00	0,00
39	K	219990024	demontážní práce	hod	130,000	515,00	66 950,00	515,00	66 950,00	0,00
40	K	219990025	uložení na skládku a ekologická likvidace odpadu	ks	1,000	6 500,00	6 500,00	6 500,00	6 500,00	0,00
41	K	219990026	zkreslení skutečného provedení	ks	1,000	13 000,00	13 000,00	13 000,00	13 000,00	0,00

PČ	Typ	Kód	Popis	MJ	Množství	J.cena SoD	Cena celkem SoD	J.cena CU II-22	Cena celkem CU II-22	Rozdíl
42	K	219990027	výchozí revize	hod	10,000	1 000,00	10 000,00	1 000,00	10 000,00	0,00
43	K	219990011	práce spojené s úpravou stávajících zařízení	hod	20,000	515,00	10 300,00	515,00	10 300,00	0,00
44	K	219990011.1	práce spojené s provizorním napájením	hod	5,000	515,00	2 575,00	515,00	2 575,00	0,00
45	K	219990011.2	jednání na ČEZu/PRE	hod	4,000	775,00	3 100,00	775,00	3 100,00	0,00
46	K	219001212	vyvrt.otvoru ve zdi/cihla/ do pr.60mm/tl.do 0,30m	ks	12,000	128,70	1 544,40	128,70	1 544,40	0,00
47	K	219002611	vysekání rýhy/zed' cihla/ hl.do 30mm/š.do 30mm	m	18,000	257,40	4 633,20	257,40	4 633,20	0,00
48	K	219002625	vysekání rýhy/zed' cihla/ hl.do 50mm/š.do 30mm	m	26,000	386,09	10 038,26	386,09	10 038,26	0,00
49	K	219003641	hrubé zahození rýhy do 0,50m/vč.malty/	m2	2,000	486,20	972,40	486,20	972,40	0,00
50	K	219003622	omítka hladká/stěna/rýha šířka do 0,50m/vč.maltyMV	m2	2,000	457,60	915,20	457,60	915,20	0,00
51	K	219990022	úklid	hod	10,000	515,00	5 150,00	515,00	5 150,00	0,00
52	K	219003235	zazdívka otvoru ve zdivu/cihla/do 0,25m2/tl.0,60m	m3	0,800	12 869,92	10 295,94	12 869,92	10 295,94	0,00
53	K	219990030	koordinace s ostatními profesemi	hod	5,000	515,00	2 575,00	515,00	2 575,00	0,00
54	K	219990045	pomocné práce - montáž a demontáž SDK podhledu	hod	50,000	515,00	25 750,00	515,00	25 750,00	0,00
55	K	219990000	poplatek za hlavní jistič před elektroměrem 160A	ks	1,000	21 055,32	21 055,32	21 055,32	21 055,32	0,00

REKAPITULACE ČLENĚNÍ SOUPISU PRACÍ

Stavba: Domov Domino Zavidov
 Objekt: **01-8 - MĚŘENÍ A REGULACE**
 Místo:
 Zadavatel:
 Uchazeč:

Datum:
 Projektant:
 Zpracovatel:

Kód dílu - Popis	Cena celkem SOD	Cena celkem CU II-22	Rozdíl
Náklady stavby celkem	628 693,00	694 473,00	65 780,00
_1 - Rozvaděč RMR1	96 916,30	118 626,30	21 710,00
_2 - Rozvaděč RMR2	109 205,20	131 565,20	22 360,00
_3 - Rozvaděč RMR3	96 916,30	118 626,30	21 710,00
_4 - Dodávky	0,00	0,00	0,00
_5 - Montážní materiál a práce	144 500,20	144 500,20	0,00
_6 - Elektromontáže	36 855,00	36 855,00	0,00
799 - Ostatní	144 300,00	144 300,00	0,00

SOUPIS PRACÍ

Stavba: Domov Domino Zavidov
 Objekt: **01-8 - MĚŘENÍ A REGULACE**
 Místo:
 Zadavatel:
 Uchazeč:

Datum:
 Projektant:
 Zpracovatel:

PČ	Typ	Kód	Popis	MJ	Množství	J.cena SoD	Cena celkem SoD	J.cena CU II-22	Cena celkem CU II-22	Rozdíl
Náklady soupisu celkem							628 693,00	694 473,00		65 780,00
D 1 Rozvaděč RMR1							96 916,30	118 626,30		21 710,00
1	K	Pol__0001	Rozvaděčová skříň plechová, vystrojená	ks	1,000	45 500,00	45 500,00	54 600,00	54 600,00	9 100,00
2	K	Pol__0002	Svodič přepětí 125A B/C	ks	1,000	5 934,50	5 934,50	5 934,50	5 934,50	0,00
3	K	Pol__0003	Jistič char B, 1-pólový, lcn=10kA, ln=4A	ks	1,000	175,50	175,50	175,50	175,50	0,00
4	K	Pol__0004	Jistič char B, 1-pólový, lcn=10kA, ln=16A	ks	1,000	187,20	187,20	187,20	187,20	0,00
5	K	Pol__0005	Jistič char B, 3-pólový, lcn=10kA, ln=13A	ks	1,000	640,90	640,90	640,90	640,90	0,00
6	K	Pol__0006	Jistič char C, 3-pólový, lcn=10kA, ln=16A	ks	2,000	677,30	1 354,60	677,30	1 354,60	0,00
7	K	Pol__0007	Jistič char B, 3-pólový, lcn=10kA, ln=16A	ks	4,000	640,90	2 563,60	640,90	2 563,60	0,00
8	K	Pol__0008	Chránič s nadpr.ochr.,1+N,char.B, ldn=0.03A, ln=16A	ks	1,000	2 035,80	2 035,80	2 035,80	2 035,80	0,00
9	K	Pol__0009	Instalační stykač, 230V~, 20A, 4zap. kont.	ks	4,000	549,90	2 199,60	549,90	2 199,60	0,00
10	K	Pol__0010	Troj-pólový vypínač 100A, 500V	ks	1,000	2 758,60	2 758,60	2 758,60	2 758,60	0,00
11	K	Pol__0011	Relé prům.min., DIN, 4P/10A, 230V AC včetně patice	ks	3,000	448,50	1 345,50	448,50	1 345,50	0,00
12	K	Pol__0012	Zpož.jednotka., DIN, 2P/10A, 230V AC	ks	1,000	370,50	370,50	370,50	370,50	0,00
13	K	Pol__0013	Podružný materiál rozvaděče/DIN lišty,vývodky,vodiče,hřebeny atd./	ks	1,000	12 350,00	12 350,00	14 820,00	14 820,00	2 470,00
14	K	Pol__0014	Výroba rozvaděče	ks	1,000	15 600,00	15 600,00	24 960,00	24 960,00	9 360,00
15	K	Pol__0015	Kusová zkoučka rozvaděče	ks	1,000	3 900,00	3 900,00	4 680,00	4 680,00	780,00
D 2 Rozvaděč RMR2							109 205,20	131 565,20		22 360,00
16	K	Pol__0016	Rozvaděčová skříň plechová, vystrojená	ks	1,000	45 500,00	45 500,00	54 600,00	54 600,00	9 100,00
17	K	Pol__0017	Svodič přepětí 250A B/C	ks	1,000	5 934,50	5 934,50	5 934,50	5 934,50	0,00
18	K	Pol__0018	Jistič char B, 1-pólový, lcn=10kA, ln=4A	ks	2,000	175,50	351,00	175,50	351,00	0,00
19	K	Pol__0019	Jistič char B, 1-pólový, lcn=10kA, ln=6A	ks	1,000	175,50	175,50	175,50	175,50	0,00
20	K	Pol__0020	Jistič char B, 1-pólový, lcn=10kA, ln=16A	ks	1,000	187,20	187,20	187,20	187,20	0,00
21	K	Pol__0021	Jistič char B, 3-pólový, lcn=10kA, ln=13A	ks	1,000	640,90	640,90	640,90	640,90	0,00
22	K	Pol__0022	Jistič char C, 3-pólový, lcn=10kA, ln=16A	ks	3,000	677,30	2 031,90	677,30	2 031,90	0,00
23	K	Pol__0023	Jistič char B, 3-pólový, lcn=10kA, ln=16A	ks	7,000	640,90	4 486,30	640,90	4 486,30	0,00
24	K	Pol__0024	Chránič s nadpr.ochr.,1+N,char.B, ldn=0.03A, ln=16A	ks	1,000	2 035,80	2 035,80	2 035,80	2 035,80	0,00
25	K	Pol__0025	Instalační stykač, 230V~, 20A, 4zap. kont.	ks	7,000	549,90	3 849,30	549,90	3 849,30	0,00
26	K	Pol__0026	Troj-pólový vypínač 160A, 500V	ks	1,000	3 894,80	3 894,80	3 894,80	3 894,80	0,00
27	K	Pol__0027	Relé prům.min., DIN, 4P/10A, 230V AC včetně patice	ks	5,000	448,50	2 242,50	448,50	2 242,50	0,00
28	K	Pol__0028	Zpož.jednotka., DIN, 2P/10A, 230V AC	ks	1,000	370,50	370,50	370,50	370,50	0,00
29	K	Pol__0029	Spínací hodinky, digitální, záloha., DIN, 1P/10A, 230V AC	ks	1,000	2 405,00	2 405,00	2 405,00	2 405,00	0,00
30	K	Pol__0030	Podružný materiál rozvaděče/DIN lišty,vývodky,vodiče,hřebeny atd./	ks	1,000	15 600,00	15 600,00	18 720,00	18 720,00	3 120,00
31	K	Pol__0031	Výroba rozvaděče	ks	1,000	15 600,00	15 600,00	24 960,00	24 960,00	9 360,00
32	K	Pol__0032	Kusová zkoučka rozvaděče	ks	1,000	3 900,00	3 900,00	4 680,00	4 680,00	780,00
D 3 Rozvaděč RMR3							96 916,30	118 626,30		21 710,00
33	K	Pol__0033	Rozvaděčová skříň plechová, vystrojená	ks	1,000	45 500,00	45 500,00	54 600,00	54 600,00	9 100,00
34	K	Pol__0034	Svodič přepětí 125A B/C	ks	1,000	5 934,50	5 934,50	5 934,50	5 934,50	0,00
35	K	Pol__0035	Jistič char B, 1-pólový, lcn=10kA, ln=4A	ks	1,000	175,50	175,50	175,50	175,50	0,00
36	K	Pol__0036	Jistič char B, 1-pólový, lcn=10kA, ln=16A	ks	1,000	187,20	187,20	187,20	187,20	0,00
37	K	Pol__0037	Jistič char B, 3-pólový, lcn=10kA, ln=13A	ks	1,000	640,90	640,90	640,90	640,90	0,00
38	K	Pol__0038	Jistič char C, 3-pólový, lcn=10kA, ln=16A	ks	2,000	677,30	1 354,60	677,30	1 354,60	0,00
39	K	Pol__0039	Jistič char B, 3-pólový, lcn=10kA, ln=16A	ks	4,000	640,90	2 563,60	640,90	2 563,60	0,00

PČ	Typ	Kód	Popis	MJ	Množství	J.cena SoD	Cena celkem SoD	J.cena CU II-22	Cena celkem CU II-22	Rozdíl
40	K	Pol__0040	Chránič s nadpr. ochr., 1+N, char. B, I _{dn} =0.03A, I _n =16A	ks	1,000	2 035,80	2 035,80	2 035,80	2 035,80	0,00
41	K	Pol__0041	Instalační stykač, 230V~, 20A, 4zap. kont.	ks	4,000	549,90	2 199,60	549,90	2 199,60	0,00
42	K	Pol__0042	Trojpolový vypínač 100A, 500V	ks	1,000	2 758,60	2 758,60	2 758,60	2 758,60	0,00
43	K	Pol__0043	Relé prům. min., DIN, 4P/10A, 230V AC včetně patice	ks	3,000	448,50	1 345,50	448,50	1 345,50	0,00
44	K	Pol__0044	Zpož. jednotka., DIN, 2P/10A, 230V AC	ks	1,000	370,50	370,50	370,50	370,50	0,00
45	K	Pol__0045	Podružný materiál rozvaděče/DIN lišty, vývodky, vodiče, hřebeny atd./	ks	1,000	12 350,00	12 350,00	14 820,00	14 820,00	2 470,00
46	K	Pol__0046	Výroba rozvaděče	ks	1,000	15 600,00	15 600,00	24 960,00	24 960,00	9 360,00
47	K	Pol__0047	Kusová zkoučka rozvaděče	ks	1,000	3 900,00	3 900,00	4 680,00	4 680,00	780,00
D 4							0,00	0,00	0,00	0,00
48			položka neobsazena			0,00	0,00	0,00	0,00	0,00
49			položka neobsazena			0,00	0,00	0,00	0,00	0,00
50			položka neobsazena			0,00	0,00	0,00	0,00	0,00
D 5 Montážní materiál a práce							144 500,20	144 500,20	0,00	0,00
51	K	Pol__0051	CYKY-J 3x1,5 , ve žlabu	m	398,000	76,70	30 526,60	76,70	30 526,60	0,00
			<i>Poznámka k položce: KABEL SILOVÝ, IZOLACE PVC</i>							
52	K	Pol__0052	CYKY-J 3x2,5 , ve žlabu	m	35,000	91,00	3 185,00	91,00	3 185,00	0,00
			<i>Poznámka k položce: KABEL SILOVÝ, IZOLACE PVC</i>							
53	K	Pol__0053	CYKY-J 5x1,5 , ve žlabu	m	30,000	89,70	2 691,00	89,70	2 691,00	0,00
			<i>Poznámka k položce: KABEL SILOVÝ, IZOLACE PVC</i>							
54	K	Pol__0054	CYKY-J 5x2,5 , ve žlabu	m	283,000	110,50	31 271,50	110,50	31 271,50	0,00
			<i>Poznámka k položce: KABEL SILOVÝ, IZOLACE PVC</i>							
55	K	Pol__0055	H05RR-F-G 3x1 , ve žlabu	m	58,000	68,90	3 996,20	68,90	3 996,20	0,00
			<i>Poznámka k položce: ŠNÚRA LEHKÁ, IZOLACE KAUČUK (CGLG)</i>							
56	K	Pol__0056	JYTY-O 2x1 mm , ve žlabu	m	105,000	65,00	6 825,00	65,00	6 825,00	0,00
			<i>Poznámka k položce: KABEL STÍNĚNÝ</i>							
57	K	Pol__0057	JYTY-O 4x1 mm , ve žlabu	m	258,000	72,80	18 782,40	72,80	18 782,40	0,00
			<i>Poznámka k položce: KABEL STÍNĚNÝ</i>							
58	K	Pol__0058	Žlab drátěný ocelový 100/50 "ŽŽ"	m	44,000	370,50	16 302,00	370,50	16 302,00	0,00
			<i>Poznámka k položce: KABELOVÝ ŽLAB - ŽÁROVÝ ZINEK</i>							
59	K	Pol__0059	Spojka "ŽŽ" - pro spojení "žlab-žlab"	ks	44,000	58,50	2 574,00	58,50	2 574,00	0,00
			<i>Poznámka k položce: PŘÍSLUŠENSTVÍ ŽLABŮ - ŽÁROVÝ ZINEK SPOJKY</i>							
60	K	Pol__0060	Výložník žlab "ŽŽ" 100	ks	88,000	117,00	10 296,00	117,00	10 296,00	0,00
			<i>Poznámka k položce: DRŽÁKY</i>							
61	K	Pol__0061	Zásuvka 2p+PE, šedá	ks	6,000	240,50	1 443,00	240,50	1 443,00	0,00
			<i>Poznámka k položce: ZÁSUVKA NASTĚNNÁ IP44</i>							
62	K	Pol__0062	Krabice instalační, prázdná, 75 x 75 mm	ks	15,000	182,00	2 730,00	182,00	2 730,00	0,00
			<i>Poznámka k položce: KRABICOVÁ ROZVODKA, IP 54, PRÁZDNÁ</i>							
63	K	Pol__0063	d 16 mm, pevně	m	50,000	84,50	4 225,00	84,50	4 225,00	0,00
			<i>Poznámka k položce: TRUBKA TUHÁ NÍZKÁ MECHANICKÁ ODOLNOST</i>							
64	K	Pol__0064	d 25 mm, UV, pevně	m	165,000	58,50	9 652,50	58,50	9 652,50	0,00
			<i>Poznámka k položce: TRUBKA TUHÁ VYSOKÁ MECHANICKÁ ODOLNOST ČERNÁ,</i>							
D 6 Elektromontáže							36 855,00	36 855,00	0,00	0,00
65	K	Pol__0065	do 2,5 mm ²	ks	510,000	32,50	16 575,00	32,50	16 575,00	0,00
			<i>Poznámka k položce: UKONČENÍ VODIČŮ V ROZVADĚČÍCH A PŘÍSTROJÍCH</i>							
66	K	Pol__0066	do 35 mm ²	ks	10,000	39,00	390,00	39,00	390,00	0,00
			<i>Poznámka k položce: UKONČENÍ VODIČŮ V ROZVADĚČÍCH A PŘÍSTROJÍCH</i>							
67	K	Pol__0067	do 70 mm ²	ks	5,000	78,00	390,00	78,00	390,00	0,00
			<i>Poznámka k položce: UKONČENÍ VODIČŮ V ROZVADĚČÍCH A PŘÍSTROJÍCH</i>							
68	K	Pol__0068	Ekvitermní regulace /pouze montáž, dodávka STE/	ks	3,000	3 900,00	11 700,00	3 900,00	11 700,00	0,00
69	K	Pol__0069	Směšovací modul, /pouze montáž, dodávka STE/	ks	1,000	1 950,00	1 950,00	1 950,00	1 950,00	0,00
70	K	Pol__0070	Pt1000 /pouze montáž, dodávka STE/	ks	3,000	390,00	1 170,00	390,00	1 170,00	0,00
			<i>Poznámka k položce: Venkovní čidlo teploty</i>							
71	K	Pol__0071	Pt1000 /pouze montáž, dodávka STE/	ks	12,000	390,00	4 680,00	390,00	4 680,00	0,00
			<i>Poznámka k položce: Příložné čidlo teploty</i>							
D 799 Ostatní							144 300,00	144 300,00	0,00	0,00
72	K	Pol__0072	Revize elektro výchozí	ks	3,000	10 400,00	31 200,00	10 400,00	31 200,00	0,00
			<i>Poznámka k položce: Zkoušky a prohlídky elektrických rozvodů a zařízení celková prohlídka a vyhotovení revizní zprávy pro objem montážních prací</i>							
73	K	Pol__0073	Dodávka dokumentace skutečného provedení	ks	1,000	32 500,00	32 500,00	32 500,00	32 500,00	0,00
74	K	Pol__0074	Zařízení pracoviště	ks	1,000	19 500,00	19 500,00	19 500,00	19 500,00	0,00
75	K	Pol__0075	Zabezpečení pracoviště	ks	1,000	9 100,00	9 100,00	9 100,00	9 100,00	0,00
76	K	Pol__0076	Doprava na staveniště	ks	1,000	32 500,00	32 500,00	32 500,00	32 500,00	0,00
77	K	Pol__0077	Spolupráce s ostatními profesemi	ks	1,000	19 500,00	19 500,00	19 500,00	19 500,00	0,00

PČ	Typ	Kód	Popis	MJ	Množství	J.cena SoD	Cena celkem SoD	J.cena CU II-22	Cena celkem CU II-22	Rozdíl
41	K	210220302.1	svorka hromosvodová do 4 šroubů	ks	30,000	26,62	798,60	26,62	798,60	0,00
42	K	210220302.1	svorka hromosvodová do 4 šroubů	ks	30,000	26,62	798,60	26,62	798,60	0,00
43	K	210220372	ochranný úhelník nebo trubka/ držáky do zdiva	ks	28,000	254,10	7 114,80	254,10	7 114,80	0,00
44	K	210220401	označení svodu štítkem	ks	28,000	6,05	169,40	6,05	169,40	0,00
45	K	210800006	vodič Cu(-CY) pod omítkou do 1x25	m	30,000	22,51	675,18	22,51	675,18	0,00
46	K	210010315	skříň rozvodná bez svorkovnice a zapojení(-KT250)	ks	2,000	10 285,00	20 570,00	10 285,00	20 570,00	0,00
47	K	211	PPV pro elektromontáže	%	6,000	605,00	3 630,00	1 571,27	9 427,64	5 797,64
D 4 Zemní práce							193 739,15	201 820,15		8 081,00
48	K	460200163	výkop kabel.rýhy šířka 35/hloubka 80cm tz.3/ko1.5	m	390,000	102,85	40 111,50	120,00	46 800,00	6 688,50
49	K	460560163	zához kabelové rýhy šířka 35/hloubka 80cm tz.3	m	390,000	54,45	21 235,50	54,45	21 235,50	0,00
50	K	460600001	odvoz zeminy do 10km vč.poplatku za skládku	m3	78,000	1 427,80	111 368,40	1 427,80	111 368,40	0,00
51	K	460620013	provizorní úprava terénu třída zeminy 3	m2	195,000	54,45	10 617,75	54,45	10 617,75	0,00
52	K	460030034	vytrhání drobné dlažby v písku, spáry zalité	m2	50,000	139,15	6 957,50	167,00	8 350,00	1 392,50
53	K	4001	PPV pro zemní práce	%	1,000	3 448,50	3 448,50	3 448,50	3 448,50	0,00
D 5 Ostatní náklady							101 520,00	101 520,00		0,00
54	K	219990025	uložení na skládku a ekologická likvidace odpadu	ks	1,000	10 285,00	10 285,00	10 285,00	10 285,00	0,00
55	K	219990014	demontážní práce	hod	100,000	425,00	42 500,00	425,00	42 500,00	0,00
56	K	219990014.1	pomocné práce	hod	20,000	355,00	7 100,00	355,00	7 100,00	0,00
57	K	219990021	zjištění stávajícího stavu	hod	4,000	475,00	1 900,00	475,00	1 900,00	0,00
58	K	219990025.1	úklidové práce	hod	15,000	355,00	5 325,00	355,00	5 325,00	0,00
59	K	219990027	výchozí revize	hod	20,000	375,00	7 500,00	375,00	7 500,00	0,00
60	K	219990026	zkreslení skutečného provedení	ks	1,000	7 865,00	7 865,00	7 865,00	7 865,00	0,00
61	K	219990012	práce spojené s napojením stávajícího objektu	hod	10,000	340,00	3 400,00	340,00	3 400,00	0,00
62	K	219990037	měření zemního odporu	hod	9,000	375,00	3 375,00	375,00	3 375,00	0,00
63	K	219990023	rozměření vedení bleskosvodu a uzemnění	hod	8,000	365,00	2 920,00	365,00	2 920,00	0,00
64	K	219990023.1	příprava vedení uzemnění	hod	10,000	355,00	3 550,00	355,00	3 550,00	0,00
65	K	219990014.2	koordinace	hod	8,000	725,00	5 800,00	725,00	5 800,00	0,00