

## Položkový rozpočet stavby

Stavba: **21086**      **Rek. a moder. chodníků, parkovišť a ploch na kom.odpad na sídlišti Štěpská a čtvrť A.Háby III.etapa**

Objednatel: \_\_\_\_\_ IČO: \_\_\_\_\_  
 DIČ: \_\_\_\_\_

Zhotovitel: **ZAMONT cz s.r.o.**      IČO: **262 84 570**  
**Mlýnská 253, Kvačice**      DIČ: **CZ26284570**  
**687 24      Uherský Ostroh**

Vypracoval: \_\_\_\_\_

Rozpis ceny		Celkem
HSV		
PSV		
MON		
Vedlejší náklady		
Ostatní náklady		
<b>Celkem</b>		

Rekapitulace daní		
Základ pro sníženou DPH	<b>15 %</b>	<b>0,00 CZK</b>
Snížená DPH	<b>15 %</b>	<b>0,00 CZK</b>
Základ pro základní DPH	<b>21 %</b>	
Základní DPH	<b>21 %</b>	
Zaokrouhlení		

**Cena celkem s DPH** **10 091 400,00 CZK**

v \_\_\_\_\_ dne \_\_\_\_\_

**Pavel Zámečník**



\_\_\_\_\_  
Za zř.

\_\_\_\_\_  
Za objednatele

podepsal: **Pavel Zámečník**  
 ečnick  
 23.04.04  
 02'00'

## Rekapitulace dílčích částí

Číslo	Název	Základ pro sníženou DPH	Základ pro základní DPH	DPH celkem	Cena celkem	%
<b>000</b>	<b>Vedlejší a ostatní náklady</b>	<b>0,00</b>				
01	VRN	0,00				
<b>SO 001.3</b>	<b>Přípravné a bourací práce</b>	<b>0,00</b>				
01	Stavební rozpočet	0,00				
<b>SO 101.3</b>	<b>Parkovací místa</b>	<b>0,00</b>				
01	Stavební rozpočet	0,00				
<b>SO 102.3</b>	<b>Chodníky</b>	<b>0,00</b>				
01	Stavební rozpočet	0,00				
<b>SO 103.3</b>	<b>Plochy pro kontejnery na TDO</b>	<b>0,00</b>				
01	Stavební rozpočet	0,00				
<b>SO 104.3</b>	<b>Úprava místní komunikace</b>	<b>0,00</b>				
01	Stavební rozpočet	0,00				
Celkem za stavbu		0,00				

## Rekapitulace dílů

Číslo	Název	Typ dílu			Celkem	%
1	Zemní práce	HSV				
1.1	Zemní práce - odvodnění	HSV				
11	Přípravné a přidružené práce - odvoz do 2 km bez poplatku	HSV				
11.1	Přípravné a přidružené práce - odvoz do 25 km s poplatkem	HSV				
27	Základy	HSV				
31	Zdi podpěrné a volné	HSV				
56	Podkladní vrstvy komunikací a zpevněných ploch	HSV				
57	Kryty štěrkových a živičných komunikací	HSV				

59	Dlažby a předlažby komunikací	HSV			
87	Potrubicí z trub z plastických hmot	HSV			
89	Ostatní konstrukce na trubním vedení	HSV			
91	Doplňující práce na komunikaci	HSV			
93	Dokončovací práce inženýrských staveb	HSV			
96	Bourání konstrukcí	HSV			
99	Staveništní přesun hmot	HSV			
99.1	Sanace pláň	HSV			
767	Konstrukce zámečnické	PSV			
VN	Vedlejší náklady	VN			
ON	Ostatní náklady	ON			
Cena celkem					

## Položkový rozpočet

S:	21086	Rek. a moder. chodníků, parkovišť a ploch na kom.odpad na sídlišti Štěpská a čtvrť A.Háby III.
O:	000	Vedlejší a ostatní náklady
R:	01	VRN

P.č.	Číslo položky	Název položky	MJ	Množství	Cena / MJ	Celkem	Cen. soustava / platnost	Cenová úroveň
<b>Díl: VN</b>		<b>Vedlejší náklady</b>						
1	001	Vytyčení stavby	Soubor				Vlastní	Indiv
<p>Geodetické zaměření rohů stavby, stabilizace bodů a sestavení laviček.</p> <p>Vyhotovení protokolu o vytyčení stavby se seznamem souřadnic vytyčených bodů a jejich polohopisnými (S-JTSK) a výškopisnými (Bpv) hodnotami.</p> <p>vytyčení stavby a inž.sítí</p> <p>zaměření a vytyčení stáv.inž.sítí</p> <p>vytyčení stavby, osy komunikací, polohy obrubníků</p> <p>vytyčení obvodu staveniště</p>								
2	002	Vybudování zařízení staveniště	Soubor				Vlastní	Indiv
<p>Náklady spojené se zřízením přípojek energií k objektům zařízení staveniště, vybudování případných měřicích odběrných míst a zřízení, případná příprava území pro objekty zařízení staveniště a vlastní vybudování objektů zařízení staveniště.</p>								
3	003	Provoz zařízení staveniště	Soubor				Vlastní	Indiv
<p>Náklady na vybavení objektů zařízení staveniště, ostraha staveniště, náklady na energie spotřebované dodavatelem v rámci provozu zařízení staveniště, náklady na potřebný úklid v prostorách zařízení staveniště, náklady na nutnou údržbu a opravy na objektech zařízení staveniště a na přípojkách energií.</p>								
4	004	Odstranění zařízení staveniště	Soubor				Vlastní	Indiv
<p>Odstranění objektů zařízení staveniště včetně přípojek energií a jejich odvoz. Položka zahrnuje i náklady na úpravu povrchů po odstranění zařízení staveniště a úklid ploch, na kterých bylo zařízení staveniště provozováno.</p>								
5	005	Silniční, železniční či kolejový provoz	Soubor				Vlastní	Indiv
<p>Náklady na ztížené provádění stavebních prací v důsledku nepřerušovaného dopravního provozu na staveništi nebo v jeho bezprostředním okolí, náklady na zajištění náhradního koridoru pro pěší</p>								
6	006	Geometrický plán	soubor				Vlastní	Indiv
<p>zpracovaný na základě skutečného provedení stavby v požadovaném množství, vč.vkladu</p>								
7	007	Zajištění dokladů	soubor	1			Vlastní	Indiv
<p>nezbytných k vydání kolaudačního souhlasu</p>								
8	008	Návrh projednání a zajištění vydání	soubor	1			Vlastní	Indiv

### Položkový rozpočet

S:	21086	Rek. a moder. chodníků, parkovišť a ploch na kom.odpad na sídlišti Štěpská a čtvrť A.Háby III.
O:	000	Vedlejší a ostatní náklady
R:	01	VRN

P.č.	Číslo položky	Název položky	MJ	Množství	Cena / MJ	Celkem	Cen. soustava / platnost	Cenová úroveň	
		stanovení přechodného DZ a vydání rozhodnutí o uzávírci							
9	009	Zajištění přechodného DZ po dobu výstavby	soubor				lastní	Indiv	
		osazení, provoz, demontáž dočasného DZ po dobu výstavby 4 měsíce							
10	010	Zajištění vydání stanovení trvalého dopravního značení	soubor				lastní	Indiv	
<b>Díl: ON</b>		<b>Ostatní náklady</b>							
11	011	Předání a převzetí staveniště	Soubor				lastní	Indiv	
		Náklady spojené s účastí zhotovitele na předání a převzetí staveniště.							
12	012	Bezpečnostní a hygienická opatření na staveništi	Soubor				lastní	Indiv	
		Náklady na ochranu staveniště před vstupem nepovolaných osob, včetně příslušného značení, náklady na osvětlení staveniště, náklady na vypracování potřebné dokumentace pro provoz staveniště z hlediska požární ochrany (požární řád a poplachová směrnice) a z hlediska provozu staveniště (provozně dopravní řád).							
13	013	Revize	Soubor				lastní	Indiv	
		náklady spojené s provedením všech technickými normami předepsaných zkoušek a revizí stavebních konstrukcí nebo stavebních prací.							
14	014	Dokumentace skutečného provedení	Soubor				lastní	Indiv	
		Náklady na vyhotovení dokumentace skutečného provedení stavby a její požadovaném počtu. 3x tisk a 2x CD							
15	015	Geodetické zaměření skutečného provedení	Soubor	1			lastní	Indiv	
		Náklady na provedení skutečného zaměření stavby v rozsahu nezbytném pro zápis změny do katastru nemovitostí a pro vypracování dokumentace skutečného provedení stavby							
<b>Celkem</b>									

## Položkový rozpočet

S:	21086	Rek. a moder. chodníků, parkovišť a ploch na kom.odpad na sídlišti Štěpská a čtvrt' A.Háby III.
O:	SO 001.3	Přípravné a bourací práce
R:	01	Stavební rozpočet

P.č.	Číslo položky	Název položky	MJ	Množství	Cena / MJ	Celkem	Cen. soustava / platnost	Cenová úroveň
<b>Díl: 1 Zemní práce</b>						<b>49 732,50</b>		
1	113203111R00	Vytrhání obrub z dlažebních kostek dvouřádek přesun do 200 m : 163,00*2	m				RTS 23/ I	RTS 23/ I
2	121101103R00	Sejmutí ornice s přemístěním přes 100 do 250 m 1380,00*0,15	m3				RTS 23/ I	RTS 23/ I
3	10001	ochrana stromů (molitan a dřevěné desky okolo kmene), průměr kmene do 20 cm, (obvod do 65 cm) dodávka a montáž	kus				Vlastní	Indiv
4	979084213R00	Vodorovná doprava vybour. hmot po suchu do 1 km	t				RTS 23/ I	RTS 23/ I
5	979087213R00	Nakládání vybour.hmot na dop.prostředky-komunikace	t				RTS 23/ I	RTS 23/ I
<b>Díl: 11 Přípravné a přidružené práce - odvoz do 2 km bez poplatku</b>								
6	113106121R00	Rozebrání dlažeb z betonových dlaždic na sucho 300/300 : 1165,00	m2				RTS 23/ I	RTS 23/ I
7	113151114R00	Fréz.živič.krytu pl.do 500 m2,pruh do 75 cm,tl.5cm š.500 mm : 668,00	m2				RTS 23/ I	RTS 23/ I
8	113201111R00	Vytrhání obrubníků chodníkových a parkových	m				RTS 23/ I	RTS 23/ I
9	113202111R00	Vytrhání obrub obrubníků silničních	m				RTS 23/ I	RTS 23/ I
10	979082213R00	Vodorovná doprava suti a hmot po suchu do 1 km	t				RTS 23/ I	RTS 23/ I
11	979082219R00	Příplatek za dopravu suti a hmot po suchu za další 1 km	t				RTS 23/ I	RTS 23/ I
<b>Díl: 11.1 Přípravné a přidružené práce - odvoz do 25 km s poplatkem</b>								
12	113109412R00	Odstranění podkladu pl.nad 50 m2, beton, tl. 12 cm	m2				RTS 23/ I	RTS 23/ I
13	961044111R00	Bourání základů z betonu prostého	m3				RTS 23/ I	RTS 23/ I

### Položkový rozpočet

S:	21086	Rek. a moder. chodníků, parkovišť a ploch na kom.odpad na sídlišti Štěpská a čtvrt' A.Háby III.
O:	SO 001.3	Přípravné a bourací práce
R:	01	Stavební rozpočet

P.č.	Číslo položky	Název položky	MJ	Množství	Cena / MJ	Celkem	Cen. soustava / platnost	Cenová úroveň
		základy sušáků :						
		0,50*0,50*0,60*2*6		1,80000				
		základy klapačů koberců :						
		0,50*0,50*0,60*2		0,30000				
14	979082213R00	Vodorovná doprava suti a hmot po suchu do 1 km	t				RTS 23/ I	RTS 23/ I
15	979082219R00	Příplatek za dopravu suti a hmot po suchu za další 1 km	t				RTS 23/ I	RTS 23/ I
16	979990001R00	Poplatek za skládku stavební suti	t				RTS 20/ I	Indiv
<b>Díl: 96</b>		<b>Bourání konstrukcí</b>						
17	979071122R00	Očištění vybour.kostek drobných s výplní MC/živici	m2				RTS 23/ I	RTS 23/ I
		163,00*0,20						
<b>Díl: 767</b>		<b>Konstrukce zámečnické</b>						
18	767996801R00	Demontáž atypických ocelových konstr. do 50 kg	kg				RTS 23/ I	RTS 23/ I
		odvoz do nejbližší sběrný						
		sušáky :						
		50,00*6		3,00				
		klapače koberců :						
		30,00						
19	998767201R00	Přesun hmot pro zámečnické konstr., výšky do 6 m	%		2,00		99,00 RTS 23/ I	RTS 23/ I
<b>Celkem</b>								

### Položkový rozpočet

S:	21086	Rek. a moder. chodníků, parkovišť a ploch na kom.odpad na sídlišti Štěpská a čtvrť A.Háby III.
O:	SO 101.3	Parkovací místa
R:	01	Stavební rozpočet

P.č.	Číslo položky	Název položky	MJ	Množství	Cena / MJ	Celkem	Cen. soustava / platnost	Cenová úroveň
<b>Díl: 1 Zemní práce</b>								
1	122202202R00	Odkopávky pro silnice v hor. 3 do 1000 m3 parkovací místa : 689,00*1,15*0,30 zatrav.dlaždice : 26,00*0,30 žul.kostky : 13,00*1,20*0,30	m3				RTS 23/ I	RTS 23/ I
2	122202209R00	Příplatek za lepivost - odkop. pro silnice v hor.3	m3				RTS 23/ I	RTS 23/ I
3	162701105R00	Vodorovné přemístění výkopku z hor.1-4 do 10000 m 250,185 obsyp za obrubníky : -14,40	m3				RTS 23/ I	RTS 23/ I
4	162701109R00	Příplatek k vod. přemístění hor.1-4 za další 1 km celkem 25 km : 235,78*15	m3				RTS 23/ I	RTS 23/ I
5	175101201R00	Obsyp objektu bez prohození sypaniny obsyp za obrubníky : 360,00*0,20*0,20	m3				RTS 23/ I	RTS 23/ I
6	175101209R00	Příplatek za prohození sypaniny pro obsyp objektu	m3				RTS 23/ I	RTS 23/ I
7	181101102R00	Úprava pláně v zářezech v hor. 1-4, se zhutněním přehutnění : 425,00 parkovací místa : 689,00*1,15 zatrav.dlaždice : 26,00 žul.kostky :	m2				RTS 23/ I	RTS 23/ I



### Položkový rozpočet

S:	21086	Rek. a moder. chodníků, parkovišť a ploch na kom.odpad na sídlišti Štěpská a čtvrť A.Háby III.
O:	SO 101.3	Parkovací místa
R:	01	Stavební rozpočet

P.č.	Číslo položky	Název položky	MJ	Množství	Cena / MJ	Celkem	Cen. soustava / platnost	Cenová úroveň	
		15,60							
8	199000002R00	Poplatek za skládku horniny 1- 4	m3				RTS 23/ I	RTS 23/ I	
<b>Díl: 1.1</b>		<b>Zemní práce - odvodnění</b>							
9	132201112R00	Hloubení rýh š.do 60 cm v hor.3 nad 100 m3,STROJNĚ	m3				RTS 23/ I	RTS 23/ I	
		přípojka : 11,00*0,60*1,50 d.vp. : 1,50*1,50*1,50*2							
10	132201119R00	Příplatek za lepivost - hloubení rýh 60 cm v hor.3	m3				RTS 23/ I	RTS 23/ I	
11	161101101R00	Svislé přemístění výkopku z hor.1-4 do 2,5 m	m3				RTS 23/ I	RTS 23/ I	
12	162701105R00	Vodorovné přemístění výkopku z hor.1-4 do 10000 m	m3				RTS 23/ I	RTS 23/ I	
		ck : 16,65							
13	162701109R00	Příplatek k vod. přemístění hor.1-4 za další 1 km	m3				RTS 23/ I	RTS 23/ I	
		celkem 25 km : 16,65*15							
14	174101101R00	Zásyp jam, rýh, šachet se zhutněním	m3				RTS 23/ I	RTS 23/ I	
		včetně strojního přemístění materiálu pro zásyp ze vzdálenosti do 10 m ck : 16,65 odpočet : lože : -0,66 obsyp : -3,30 d.vp. : -3,14*0,32*0,32*1,50*2							

### Položkový rozpočet

S:	21086	Rek. a moder. chodníků, parkovišť a ploch na kom.odpad na sídlišti Štěpská a čtvrt' A.Háby III.
O:	SO 101.3	Parkovací místa
R:	01	Stavební rozpočet

P.č.	Číslo položky	Název položky	MJ	Množství	Cena / MJ	Celkem	Cen. soustava / platnost	Cenová úroveň	
15	175101101R00	Obsyp potrubí bez prohození sypaniny 11,00*0,60*0,50	m3				RTS 23/ I	RTS 23/ I	
16	199000002R00	Poplatek za skládku horniny 1- 4	m3				RTS 23/ I	RTS 23/ I	
17	451573111R00	Lože pod potrubí ze štěrkopísku do 63 mm 11,00*0,60*0,10	m3				RTS 23/ I	RTS 23/ I	
18	58337306R	Štěrkopísek frakce 0-8 tř.B 3,30*2,00	T				RTS 21/ I	RTS 21/ I	
19	58344197R	Štěrkodrtě frakce 0-63 A 11,73*2,00	t				RTS 23/ I	RTS 23/ I	
<b>Díl: 11</b>		<b>Přípravné a přidružené práce - odvoz do 2 km bez poplatku</b>							
20	113108409R00	Odstranění asfaltové vrstvy pl.nad 50 m2, tl. 9 cm PMH : 425,00	m2				RTS 23/ I	RTS 23/ I	
21	113151112R00	Fréz.živič.krytu pl.do 500 m2,pruh do 75 cm,tl.3cm parkovací místa : 425,00	m2				RTS 23/ I	RTS 23/ I	
22	11001	Odstranění stávající ul.vpisti a zaslepení potrubí	kus				Vlastní	Indiv	
23	979082213R00	Vodorovná doprava suti a hmot po suchu do 1 km	t				RTS 23/ I	RTS 23/ I	
24	979082219R00	Příplatek za dopravu suti a hmot po suchu za další 1 km	t				RTS 23/ I	RTS 23/ I	
<b>Díl: 11.1</b>		<b>Přípravné a přidružené práce - odvoz do 25 km s poplatkem</b>							
25	113107620R00	Odstranění podkladu nad 50 m2,kam.drcené tl.20 cm směs kameniva a zeminy : 26,00+24,00	m2				RTS 23/ I	RTS 23/ I	
26	979082213R00	Vodorovná doprava suti a hmot po suchu do 1 km	t				RTS 23/ I	RTS 23/ I	
27	979082219R00	Příplatek za dopravu suti a hmot po suchu za další 1 km	t				RTS 23/ I	RTS 23/ I	

### Položkový rozpočet

S:	21086	Rek. a moder. chodníků, parkovišť a ploch na kom.odpad na sídlišti Štěpská a čtvrt' A.Háby III.
O:	SO 101.3	Parkovací místa
R:	01	Stavební rozpočet

P.č.	Číslo položky	Název položky	MJ	Množství	Cena / MJ	Celkem	Cen. soustava / platnost	Cenová úroveň	
28	979990001R00	Poplatek za skládku stavební sutě	t				RTS 20/ I	Indiv	
<b>Díl: 56</b>		<b>Podkladní vrstvy komunikací a zpevněných ploch</b>							
29	564831111RT2	Podklad ze štěrkodrti po zhutnění tloušťky 10 cm štěrkodrt' frakce 0-32 mm	m2				RTS 23/ I	RTS 23/ I	
		vyrovnávací vrstva : 425,00							
30	564831111RT4	Podklad ze štěrkodrti po zhutnění tloušťky 10 cm štěrkodrt' frakce 0-63 mm	m2				RTS 23/ I	RTS 23/ I	
		parkovací místa : 689,00 žul.kostky : 13,00							
31	564851111RT4	Podklad ze štěrkodrti po zhutnění tloušťky 15 cm štěrkodrt' frakce 0-63 mm	m2				RTS 23/ I	RTS 23/ I	
		parkovací místa : 689,00*1,15 zatrav.dlaždice : 26,00 19,00 žul.kostky : 15,60							
<b>Díl: 59</b>		<b>Dlažby a předlažby komunikací</b>							
32	591211111R00	Kladení dlažby drobné kostky,lože z kamen.tl. 5 cm	m2				RTS 23/ I	RTS 23/ I	
		použijí se stávající : 13,00							
33	596215040R00	Kladení zámkové dlažby tl. 8 cm do drtě tl. 4 cm	m2				RTS 23/ I	RTS 23/ I	
		dla.s možností zasakování : 130,00							

## Položkový rozpočet

S:	21086	Rek. a moder. chodníků, parkovišť a ploch na kom.odpad na sídlišti Štěpská a čtvrt' A.Háby III.
O:	SO 101.3	Parkovací místa
R:	01	Stavební rozpočet

P.č.	Číslo položky	Název položky	MJ	Množství	Cena / MJ	Celkem	Cen. soustava / platnost	Cenová úroveň
		dlažba 200/200/80 mm :						
		1034,00						
		zatrav.dlaždice :						
		19,00						
34	596291113R00	Řezání zámkové dlažby tl. 80 mm	m				RTS 23/ I	RTS 23/ I
35	596921191R00	Příplatek za výpl.spár veg.bet.dlaždic,bez dodávky	m3				RTS 23/ I	RTS 23/ I
		130,00*0,08*0,30						
		19,00*0,08*0,30						
36	583412003R	Kamenivo drcené frakce 0/4	t				RTS 21/ I	RTS 21/ I
		3,58*2,00						
37	592451171R	Dlažba betonová 20x10x8 cm barva	m2				RTS 23/ I	RTS 23/ I
		25,50*1,01						
38	5924511910R	Dlažba betonová 20x20x8 cm přírodní	m2				RTS 23/ I	RTS 23/ I
		(1034,00-25,50)*1,01						
39	592452570T01	Dlažba s možností zasakování přírodní 20/17/8 cm s můstky 3 cm	m2				Vlastní	RTS 21/ I
		(130,00-6,00)*1,01						
40	592452572T01	Dlažba s možností zasakování barva 20/17/8 cm s můstky 3 cm	m2				Vlastní	RTS 21/ I
		6,00*1,01						
41	59248300R	Dlažba betonová prorůstací 600x400x115 mm	kus				RTS 13/ I	Indiv
		19,00*1,01						
<b>Díl: 87</b>		<b>Potrubí z trub z plastických hmot</b>						
42	871353121R00	Montáž trub z plastu, gumový kroužek, DN 200	m				RTS 23/ I	RTS 23/ I
43	87002	Napojení přípojek na potrubí	kus				Vlastní	Indiv
44	28611263.AR	Trubka kanalizační KGEM SN 8 PVC 200x5,9x1000	kus				RTS 23/ I	RTS 23/ I
		11,00*1,093						
<b>Díl: 89</b>		<b>Ostatní konstrukce na trubním vedení</b>						

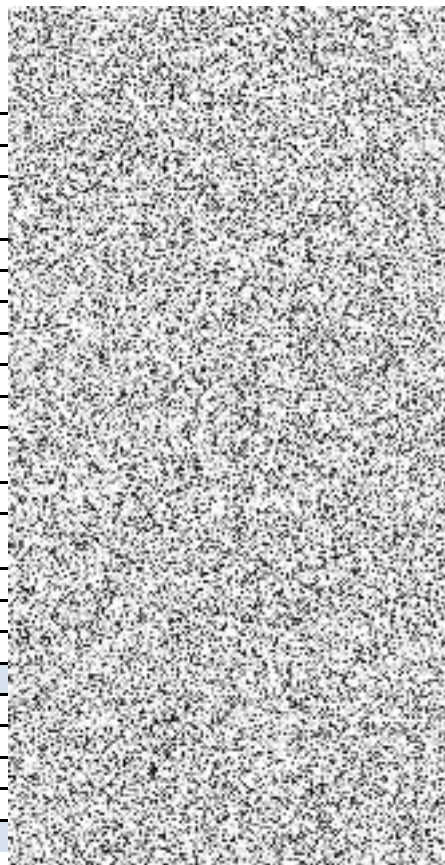

### Položkový rozpočet

S:	21086	Rek. a moder. chodníků, parkovišť a ploch na kom.odpad na sídlišti Štěpská a čtvrt' A.Háby III.
O:	SO 101.3	Parkovací místa
R:	01	Stavební rozpočet

P.č.	Číslo položky	Název položky	MJ	Množství	Cena / MJ	Celkem	Cen. soustava / platnost	Cenová úroveň	
45	895941311RT2	Zřízení vpusti uliční z dílců typ UVB - 50 včetně dodávky dílců pro uliční vpusti TBV <i>se zápachovým uzávěrem a košem na nečistoty</i>	kus				RTS 23/ I	RTS 23/ I	
46	899331111R00	Výšková úprava vstupu do 20 cm, zvýšení poklopu	kus				RTS 23/ I	RTS 23/ I	
47	899203111RT3	Osazení mříží litinových s rámem do 150kg včetně dodávky vtokové mříže 500 x 500 mm, D400	kus				RTS 23/ I	RTS 23/ I	
<b>Díl: 91</b>		<b>Doplňující práce na komunikaci</b>							
48	914001121RT6	Osaz. sloupku dopr.značky vč. bet.základu+Al patka včetně dodávky sloupku a značky <i>IP 12 +symbol č.225 :</i> <i>5,00</i> <i>B29+E13 :</i> <i>1,00</i>	kus				RTS 23/ I	RTS 23/ I	
49	915721111R00	Vodorovné značení střík.barvou stopčar,zeber atd.	m2				RTS 23/ I	RTS 23/ I	
50	915791112R00	Předznačení pro značení stopčáry, zebry, nápisů <i>symbol č. 225 :</i> <i>5,00</i>	m2				RTS 23/ I	RTS 23/ I	
51	917862111R00	Osazení stojat. obrub.bet. s opěrou,lože z C 12/15 <i>360,00</i> <i>47,00</i>	m				RTS 23/ I	RTS 23/ I	
52	59217420R	Obrubník chodníkový 1000/100/200 přírodní <i>47,00*1,01</i>	kus				RTS 23/ I	RTS 23/ I	
53	59217488R	Obrubník silniční 1000/150/250 mm <i>360,00*1,01</i>	kus				RTS 23/ I	RTS 23/ I	
<b>Díl: 93</b>		<b>Dokončovací práce inženýrských staveb</b>							
54	939431111RT2	Výměna kanaliz.poklopu za samonivelační, hl.200 mm včetně dodávky litinového poklopu D400 SN600 <i>demontáž mříže + nový kulatý poklop :</i> <i>1,00</i>	kus				RTS 23/ I	RTS 23/ I	
<b>Díl: 99</b>		<b>Staveništní přesun hmot</b>							

### Položkový rozpočet

S:	21086	Rek. a moder. chodníků, parkovišť a ploch na kom.odpad na sídlišti Štěpská a čtvrť A.Háby III.
O:	SO 101.3	Parkovací místa
R:	01	Stavební rozpočet

P.č.	Číslo položky	Název položky	MJ	Množství	Cena / MJ	Celkem	Cen. soustava / platnost	Cenová úroveň
55	998223011R00	Přesun hmot, pozemní komunikace, kryt dlažďený	t				RTS 23/ I	RTS 23/ I
<b>Díl: 99.1</b>		<b>Sanace pláně</b>						
56	122202202R00	Odkopávky pro silnice v hor. 3 do 1000 m3	m3				RTS 23/ I	RTS 23/ I
		parkovací místa :						
		792,35*0,30						
		zatrav.dlaždice :						
		26,00*0,30						
		žul.kostky :						
		15,60*0,30						
57	122202209R00	Příplatek za lepivost - odkop. pro silnice v hor.3	m3				RTS 23/ I	RTS 23/ I
58	162701105R00	Vodorovné přemístění výkopku z hor.1-4 do 10000 m	m3				RTS 23/ I	RTS 23/ I
59	162701109R00	Příplatek k vod. přemístění hor.1-4 za další 1 km	m3				RTS 23/ I	RTS 23/ I
		celkem 25 km :						
		250,185*15						
60	199000002R00	Poplatek za skládku horniny 1- 4	m3				RTS 23/ I	RTS 23/ I
61	289971212R00	Zřízení vrstvy z geotextilie sklon do 1:5 š.do 6 m	m2				RTS 23/ I	RTS 23/ I
		parkovací místa :						
		792,35						
		zatrav.dlaždice :						
		26,00						
		žul.kostky :						
		15,60						
62	564871111T01	Podklad ze štěrkodrti po zhutnění tloušťky 30 cm	m2				Vlastní	Indiv
63	69370522R	Geotextilie 500g/m2 do 6 m	m2				RTS 23/ I	RTS 23/ I
		833,95*1,20						
64	998222012R00	Přesun hmot, zpevněné plochy, kryt z kameniva	t				RTS 23/ I	RTS 23/ I
<b>Celkem</b>								

### Položkový rozpočet

S:	21086	Rek. a moder. chodníků, parkovišť a ploch na kom.odpad na sídlišti Štěpská a čtvrť A.Háby III.e
O:	SO 102.3	Chodníky
R:	01	Stavební rozpočet

P.č.	Číslo položky	Název položky	MJ	Množství	Cena / MJ	Celkem	Cen. soustava / platnost	Cenová úroveň
<b>Díl: 1 Zemní práce</b>								
1	122202202R00	Odkopávky pro silnice v hor. 3 do 1000 m3 pro chodník : 950,00*0,20 odpočet ruční výkop : -24,00	m3				RTS 23/ I	RTS 23/ I
2	122202209R00	Příplatek za lepivost - odkop. pro silnice v hor.3	m3				RTS 23/ I	RTS 23/ I
3	139601102R00	Ruční výkop jam, rýh a šachet v hornině tř. 3	m3				RTS 23/ I	RTS 23/ I
4	162701105R00	Vodorovné přemístění výkopku z hor.1-4 do 10000 m 166,00+24,00 rekultivace : -200,00*0,20 obsyp za obrubníky : -51,08	m3				RTS 23/ I	RTS 23/ I
5	162701109R00	Příplatek k vod. přemístění hor.1-4 za další 1 km celkem 25 km : 98,92*15	m3				RTS 23/ I	RTS 23/ I
6	175101201R00	Obsyp objektu bez prohození sypaniny obsyp za obrubníky : 1277,00*0,20*0,20	m3				RTS 23/ I	RTS 23/ I
7	175101209R00	Příplatek za prohození sypaniny pro obsyp objektu	m3				RTS 23/ I	RTS 23/ I
8	180402111R00	Založení trávníku parkového výsevem v rovině	m2				RTS 23/ I	RTS 23/ I
9	181006113R00	Rozprostření zemin v rov./sklonu 1:5, tl. do 20 cm rekultivace : 200,00	m2				RTS 23/ I	RTS 23/ I
10	181101102R00	Úprava pláně v zářezech v hor. 1-4, se zhutněním chodník : 1515,00*1,20	m2				RTS 23/ I	RTS 23/ I

## Položkový rozpočet

S:	21086	Rek. a moder. chodníků, parkovišť a ploch na kom.odpad na sídlišti Štěpská a čtvrť A.Háby III.e
O:	SO 102.3	Chodníky
R:	01	Stavební rozpočet

P.č.	Číslo položky	Název položky	MJ	Množství	Cena / MJ	Celkem	Cen. soustava / platnost	Cenová úroveň	
11	181301111R00	Rozprostření ornice, rovina, tl.do 10 cm,nad 500m2	m2				RTS 23/ I	RTS 23/ I	
12	183403114R00	Obdělání půdy kultivátorováním v rovině	m2				RTS 23/ I	RTS 23/ I	
		2050,00*3							
13	183403151R00	Obdělání půdy smykováním, v rovině	m2				RTS 23/ I	RTS 23/ I	
14	183403152R00	Obdělání půdy vláčením, v rovině	m2				RTS 23/ I	RTS 23/ I	
15	183403153R00	Obdělání půdy hrabáním, v rovině	m2				RTS 23/ I	RTS 23/ I	
16	199000002R00	Poplatek za skládku horniny 1- 4	m3				RTS 23/ I	RTS 23/ I	
17	00572465R	Směs travní standard balení 25 kg PROFI	kg				RTS 23/ I	RTS 23/ I	
		2050,00*0,03							
18	10364200R	Ornice pro pozemkové úpravy z mezideponie 200 m	m3				RTS 22/ II	RTS 22/ II	
		2050,00*0,20							
<b>Díl: 11</b>		<b>Přípravné a přidružené práce - odvoz do 2 km bez poplatku</b>							
19	113108309R00	Odstranění asfaltové vrstvy pl. do 50 m2, tl. 9 cm	m2				RTS 23/ I	RTS 23/ I	
		rekultivace :							
		PMH :							
		40,00							
20	113151112R00	Fréz.živič.krytu pl.do 500 m2,pruh do 75 cm,tl.3cm	m2				RTS 23/ I	RTS 23/ I	
		rekultivace :							
		40,00							
21	979082213R00	Vodorovná doprava suti a hmot po suchu do 1 km	t				RTS 23/ I	RTS 23/ I	
22	979082219R00	Příplatek za dopravu suti a hmot po suchu za další 1 km	t				RTS 23/ I	RTS 23/ I	
<b>Díl: 11.1</b>		<b>Přípravné a přidružené práce - odvoz do 25 km s poplatkem</b>							
23	113107510R00	Odstranění podkladu pl. 50 m2,kam.drcené tl.10 cm	m2				RTS 23/ I	RTS 23/ I	
		směs kameniva a zeminy :							
		rekultivace :							
		40,00							



## Položkový rozpočet

S:	21086	Rek. a moder. chodníků, parkovišť a ploch na kom.odpad na sídlišti Štěpská a čtvrť A.Háby III.e
O:	SO 102.3	Chodníky
R:	01	Stavební rozpočet

P.č.	Číslo položky	Název položky	MJ	Množství	Cena / MJ	Celkem	Cen. soustava / platnost	Cenová úroveň	
24	113107620R00	Odstranění podkladu nad 50 m2,kam.drcené tl.20 cm	m2				RTS 23/ I	RTS 23/ I	
		směs kameniva a zeminy :							
		900,00							
		rekultivace :							
		160,00							
25	979082213R00	Vodorovná doprava suti a hmot po suchu do 1 km	t				RTS 23/ I	RTS 23/ I	
26	979082219R00	Příplatek za dopravu suti a hmot po suchu za další 1 km	t				RTS 23/ I	RTS 23/ I	
27	979990001R00	Poplatek za skládku stavební suti	t				RTS 20/ I	Indiv	
<b>Díl: 56</b>		<b>Podkladní vrstvy komunikací a zpevněných ploch</b>							
28	564831111RT4	Podklad ze štěrkodrti po ztuhnutí tloušťky 10 cm štěrkodrt' frakce 0-63 mm	m2				RTS 23/ I	RTS 23/ I	
		chodník :							
		1515,00							
		1515,00							
<b>Díl: 59</b>		<b>Dlažby a předlažby komunikací</b>							
29	596215021R00	Kladení zámkové dlažby tl. 6 cm do drtě tl. 4 cm	m2				RTS 23/ I	RTS 23/ I	
		1515,00-10,00							
30	596291111R00	Řezání zámkové dlažby tl. 60 mm	m				RTS 23/ I	RTS 23/ I	
31	596715021R00	Kladení vodicí linie z dlažby tl.6 cm, drť tl.4 cm	m2				RTS 23/ I	RTS 23/ I	
32	59245040R	Dlažba zámková SLP s vodicí linií přírodní 200 x 200 x 80 mm dlažba pro nevidomé	m2				RTS 23/ I	Indiv	
		10,00*1,01							
33	59245110R	Dlažba betonová 20x10x6 cm přírodní	m2				RTS 23/ I	RTS 23/ I	
		(1515,00-22,80-34,50-10,00)*1,01							
34	59245111R	Dlažba betonová 20x10x6 cm červená	m2				RTS 23/ I	RTS 23/ I	
		34,50*1,01							
35	592451151R	Dlažba betonová 20x10x6 cm červená dlažba pro nevidomé	m2				RTS 23/ I	RTS 23/ I	

## Položkový rozpočet

S:	21086	Rek. a moder. chodníků, parkovišť a ploch na kom.odpad na sídlišti Štěpská a čtvrť A.Háby III.e
O:	SO 102.3	Chodníky
R:	01	Stavební rozpočet

P.č.	Číslo položky	Název položky	MJ	Množství	Cena / MJ	Celkem	Cen. soustava / platnost	Cenová úroveň
		22,80*1,01						
<b>Díl: 89</b>		<b>Ostatní konstrukce na trubním vedení</b>						
36	899331111R00	Výšková úprava vstupu do 20 cm, zvýšení poklopu	kus				RTS 23/ I	RTS 23/ I
37	899431111R00	Výšková úprava do 20 cm, zvýšení krytu šoupěte	kus				RTS 23/ I	RTS 23/ I
<b>Díl: 91</b>		<b>Doplňující práce na komunikaci</b>						
38	917862111R00	Osazení stojat. obrub.bet. s opěrou,lože z C 12/15	m				RTS 23/ I	RTS 23/ I
39	91001	Náslapy z dlažby 300x300x80 mm volně v terénu na podsyp ze ŠD 150 mm dodávka a montáž	kus				Vlastní	Indiv
40	59217420R	Obrubník chodníkový 1000/100/200 mm	kus				RTS 23/ I	RTS 23/ I
		1277,00*1,01						
<b>Díl: 99</b>		<b>Staveništní přesun hmot</b>						
41	998223011R00	Přesun hmot, pozemní komunikace, kryt dlážděný	t				RTS 23/ I	RTS 23/ I
<b>Díl: 99.1</b>		<b>Sanace pláň</b>						
42	122202202R00	Odkopávky pro silnice v hor. 3 do 1000 m3	m3				RTS 23/ I	RTS 23/ I
		1818,00*0,20						
43	122202209R00	Příplatek za lepivost - odkop. pro silnice v hor.3	m3				RTS 23/ I	RTS 23/ I
44	162701105R00	Vodorovné přemístění výkopku z hor.1-4 do 10000 m	m3				RTS 23/ I	RTS 23/ I
45	162701109R00	Příplatek k vod. přemístění hor.1-4 za další 1 km	m3				RTS 23/ I	RTS 23/ I
		celkem 25 km :						
		363,60*15						
46	199000002R00	Poplatek za skládku horniny 1- 4	m3				RTS 23/ I	RTS 23/ I
47	289971212R00	Zřízení vrstvy z geotextilie sklon do 1:5 š.do 6 m	m2				RTS 23/ I	RTS 23/ I
48	564861111RT4	Podklad ze štěrku dle po ztuhnutí tloušťky 20 cm štěrku dle frakce 0-90 mm	m2				RTS 23/ I	RTS 23/ I
49	69370522R	Geotextilie 500g/m2 do 6 m	m2				RTS 23/ I	RTS 23/ I
		1818,00*1,20						
50	998222012R00	Přesun hmot, zpevněné plochy, kryt z kameniva	t				RTS 23/ I	RTS 23/ I
<b>Celkem</b>								

### Položkový rozpočet

S:	21086	Rek. a moder. chodníků, parkovišť a ploch na kom.odpad na sídlišti Štěpská a čtvrt' A.Háby III.
O:	SO 103.3	Plochy pro kontejnery na TDO
R:	01	Stavební rozpočet

P.č.	Číslo položky	Název položky	MJ	Množství	Cena / MJ	Celkem	Cen. soustava / platnost	Cenová úroveň	
<b>Díl: 1</b>		<b>Zemní práce</b>							
1	122202202R00	Odkopávky pro silnice v hor. 3 do 1000 m3 38,00*0,25	m3				23/ I	RTS 23/ I	
2	122202209R00	Příplatek za lepivost - odkop. pro silnice v hor.3	m3				RTS 23/ I	RTS 23/ I	
3	132201211R00	Hloubení rýh š.do 200 cm hor.3 do 100 m3,STROJNĚ 43,00*0,70*0,50	m3				RTS 23/ I	RTS 23/ I	
4	132201219R00	Přípl.za lepivost,hloubení rýh 200cm,hor.3,STROJNĚ	m3				RTS 23/ I	RTS 23/ I	
5	162701105R00	Vodorovné přemístění výkopku z hor.1-4 do 10000 m 9,05 15,05	m3				RTS 23/ I	RTS 23/ I	
6	162701109R00	Příplatek k vod. přemístění hor.1-4 za další 1 km celkem 25 km : 24,10*15	m3				RTS 23/ I	RTS 23/ I	
7	175101201R00	Obsyp objektu bez prohození sypaniny 43,00*0,70*0,50 -43,00*0,50*0,50	m3				RTS 23/ I	RTS 23/ I	
8	181101102R00	Úprava pláně v zářezech v hor. 1-4, se zhutněním	m2				RTS 23/ I	RTS 23/ I	
9	199000002R00	Poplatek za skládku horniny 1- 4	m3				RTS 23/ I	RTS 23/ I	
10	583414034R	Kamenivo drcené frakce netříděné 4,30*2,00	t				RTS 21/ I	RTS 21/ I	
<b>Díl: 11</b>		<b>Přípravné a přidružené práce - odvoz do 2 km bez poplatku</b>							
11	113108309R00	Odstranění asfaltové vrstvy pl. do 50 m2, tl. 9 cm PMH : 29,00	m2				RTS 23/ I	RTS 23/ I	
12	113151112R00	Fréz.živič.krytu pl.do 500 m2,pruh do 75 cm,tl.3cm	m2				RTS 23/ I	RTS 23/ I	
13	979082213R00	Vodorovná doprava sutí a hmot po suchu do 1 km	t				RTS 23/ I	RTS 23/ I	

## Položkový rozpočet

S:	21086	Rek. a moder. chodníků, parkovišť a ploch na kom.odpad na sídlišti Štěpská a čtvrt' A.Háby III.
O:	SO 103.3	Plochy pro kontejnery na TDO
R:	01	Stavební rozpočet

P.č.	Číslo položky	Název položky	MJ	Množství	Cena / MJ	Celkem	Cen. soustava / platnost	Cenová úroveň	
14	979082219R00	Příplatek za dopravu sutí a hmot po suchu za další 1 km	t				RTS 23/ I	RTS 23/ I	
<b>Díl: 11.1</b>		<b>Přípravné a přidružené práce - odvoz do 25 km s poplatkem</b>							
15	113107510R00	Odstranění podkladu pl. 50 m2,kam.drcené tl.10 cm <i>směs kameniva a zeminy :</i> 29,00	m2				RTS 23/ I	RTS 23/ I	
16	979082213R00	Vodorovná doprava sutí a hmot po suchu do 1 km	t				RTS 23/ I	RTS 23/ I	
17	979082219R00	Příplatek za dopravu sutí a hmot po suchu za další 1 km	t				RTS 23/ I	RTS 23/ I	
18	979990001R00	Poplatek za skládku stavební sutí	t				RTS 20/ I	Indiv	
<b>Díl: 27</b>		<b>Základy</b>							
19	274313611R00	Beton základových pasů prostý C 16/20 <i>podkladní mazanina :</i> 43,00*0,70*0,10	m3				RTS 23/ I	RTS 23/ I	
20	274313711R00	Beton základových pasů prostý C 25/30 43,00*0,50*0,50	m3				RTS 23/ I	RTS 23/ I	
21	274351215R00	Bednění stěn základových pasů - zřízení 43,00*0,50*2	m2				RTS 23/ I	RTS 23/ I	
22	274351216R00	Bednění stěn základových pasů - odstranění	m2				RTS 23/ I	RTS 23/ I	
<b>Díl: 31</b>		<b>Zdi podpěrné a volné</b>							
23	318216113RT2	Oplocení gabiony š.300 mm, oko 100x50 mm včetně dodávky lomového kamene 43,00*1,50	m2				RTS 23/ I	RTS 23/ I	
<b>Díl: 56</b>		<b>Podkladní vrstvy komunikací a zpevněných ploch</b>							
24	564831111RT4	Podklad ze štěrkodrti po zhutnění tloušťky 10 cm štěrkodrt' frakce 0-63 mm 55,00 55,00	m2				RTS 23/ I	RTS 23/ I	

### Položkový rozpočet

S:	21086	Rek. a moder. chodníků, parkovišť a ploch na kom.odpad na sídlišti Štěpská a čtvrt' A.Háby III.
O:	SO 103.3	Plochy pro kontejnery na TDO
R:	01	Stavební rozpočet

P.č.	Číslo položky	Název položky	MJ	Množství	Cena / M.I	Celkem	Cen. soustava / platnost	Cenová úroveň	
<b>Díl: 59</b>		<b>Dlažby a předlažby komunikací</b>							
25	596215040R00	Kladení zámkové dlažby tl. 8 cm do drtě tl. 4 cm	m2				RTS 23/ I	RTS 23/ I	
26	596291113R00	Řezání zámkové dlažby tl. 80 mm	m				RTS 23/ I	RTS 23/ I	
27	5924511910R	Dlažba betonová 20x20x8 cm přírodní	m2				RTS 23/ I	RTS 23/ I	
		55,00*1,01							
<b>Díl: 99</b>		<b>Staveništní přesun hmot</b>							
28	998223011R00	Přesun hmot, pozemní komunikace, kryt dlážděný	t	1			RTS 23/ I	RTS 23/ I	
<b>Díl: 99.1</b>		<b>Sanace pláně</b>							
29	122202201R00	Odkopávky pro silnice v hor. 3 do 100 m3	m3				RTS 23/ I	RTS 23/ I	
		55,00*0,20							
30	122202209R00	Příplatek za lepidlost - odkop. pro silnice v hor.3	m3				RTS 23/ I	RTS 23/ I	
31	162701105R00	Vodorovné přemístění výkopku z hor.1-4 do 10000 m	m3				RTS 23/ I	RTS 23/ I	
32	162701109R00	Příplatek k vod. přemístění hor.1-4 za další 1 km	m3	1			RTS 23/ I	RTS 23/ I	
		celkem 25 km :							
		11,00*15							
33	199000002R00	Poplatek za skládku horniny 1- 4	m3				RTS 23/ I	RTS 23/ I	
34	289971212R00	Zřízení vrstvy z geotextilie sklon do 1:5 š.do 6 m	m2				RTS 23/ I	RTS 23/ I	
35	564861111R00	Podklad ze štěrkodrti po zhutnění tloušťky 20 cm štěrkodrt' frakce 0-90 mm	m2				RTS 23/ I	RTS 23/ I	
36	69370522R	Geotextilie 500g/m2 do 6 m	m2				RTS 23/ I	RTS 23/ I	
		55,00*1,20							
37	998222012R00	Přesun hmot, zpevněné plochy, kryt z kameniva	t				RTS 23/ I	RTS 23/ I	
<b>Celkem</b>									

### Položkový rozpočet

S:	21086	Rek. a moder. chodníků, parkovišť a ploch na kom.odpad na sídlišti Štěpská a čtvrt' A.Háby III.
O:	SO 104.3	Úprava místní komunikace
R:	01	Stavební rozpočet

P.č.	Číslo položky	Název položky	MJ	Množství	Cena / MJ	Celkem	Cen. soustava / platnost	Cenová úroveň
<b>Díl: 1.1 Zemní práce - odvodnění</b>								
1	132201112R00	Hloubení rýh š.do 60 cm v hor.3 nad 100 m3,STROJNĚ	m3				RTS 23/ I	RTS 23/ I
		přípojka : 49,00*0,60*1,50 d.vp. : 1,50*1,50*1,50*12						
2	132201119R00	Příplatek za lepivost - hloubení rýh 60 cm v hor.3	m3				RTS 23/ I	RTS 23/ I
3	161101101R00	Svislé přemístění výkopku z hor.1-4 do 2,5 m	m3				RTS 23/ I	RTS 23/ I
4	162701105R00	Vodorovné přemístění výkopku z hor.1-4 do 10000 m	m3				RTS 23/ I	RTS 23/ I
		ck : 84,60						
5	162701109R00	Příplatek k vod. přemístění hor.1-4 za další 1 km	m3				RTS 23/ I	RTS 23/ I
		celkem 25 km : 84,60*15						
6	174101101R00	Zásyp jam, rýh, šachet se zhutněním	m3				RTS 23/ I	RTS 23/ I
		včetně strojního přemístění materiálu pro zásyp ze vzdálenosti do 10 m						
		ck : 84,60 odpočet : lože : -2,94 obsyp : -14,70 d.vp. : -3,14*0,32*0,32*1,50*12						
7	175101101R00	Obsyp potrubí bez prohození sypaniny	m3				RTS 23/ I	RTS 23/ I
		49,00*0,60*0,50						

### Položkový rozpočet

S:	21086	Rek. a moder. chodníků, parkovišť a ploch na kom.odpad na sídlišti Štěpská a čtvrt' A.Háby III.
O:	SO 104.3	Úprava místní komunikace
R:	01	Stavební rozpočet

P.č.	Číslo položky	Název položky	MJ	Množství	Cena / MJ	Celkem	Cen. soustava / platnost	Cenová úroveň	
8	199000002R00	Poplatek za skládku horniny 1- 4	m3				RTS 23/ I	RTS 23/ I	
9	451573111R00	Lože pod potrubí ze štěrkopísku do 63 mm	m3				RTS 23/ I	RTS 23/ I	
		49,00*0,60*0,10							
10	58337306R	Štěrkopísek frakce 0-8 tř.B	T				RTS 21/ I	RTS 21/ I	
		14,70*2,00							
11	58344197R	Štěrkodrtě frakce 0-63 A	t				RTS 23/ I	RTS 23/ I	
		61,17*2,00							
<b>Díl: 11</b>		<b>Přípravné a přidružené práce - odvoz do 2 km bez poplatku</b>							
12	113108412R00	Odstranění asfaltové vrstvy pl.nad 50 m2, tl.12 cm	m2				RTS 23/ I	RTS 23/ I	
		PMH+asf. :							
		drážka pro obrubník :							
		358,00*0,30							
		drážka pro žul.dvouřádek :							
		107,00*0,30							
13	11001	Odstranění stávající ul.vpusti a zaslepení potrubí	kus				Vlastní	Indiv	
14	979082213R00	Vodorovná doprava suti a hmot po suchu do 1 km	t				RTS 23/ I	RTS 23/ I	
15	979082219R00	Příplatek za dopravu suti a hmot po suchu za další 1 km	t				RTS 23/ I	RTS 23/ I	
<b>Díl: 11.1</b>		<b>Přípravné a přidružené práce - odvoz do 25 km s poplatkem</b>							
16	113107640R00	Odstranění podkladu nad 50 m2,kam.drcené tl.40 cm	m2				RTS 23/ I	RTS 23/ I	
		směs kameniva a zeminy :							
		86,00*1,20							
17	979082213R00	Vodorovná doprava suti a hmot po suchu do 1 km	t				RTS 23/ I	RTS 23/ I	
18	979082219R00	Příplatek za dopravu suti a hmot po suchu za další 1 km	t				RTS 23/ I	RTS 23/ I	
19	979990001R00	Poplatek za skládku stavební suti	t				RTS 20/ I	Indiv	

## Položkový rozpočet

S:	21086	Rek. a moder. chodníků, parkovišť a ploch na kom.odpad na sídlišti Štěpská a čtvrt' A.Háby III.
O:	SO 104.3	Úprava místní komunikace
R:	01	Stavební rozpočet

P.č.	Číslo položky	Název položky	MJ	Množství	Cena / MJ	Celkem	Cen. soustava / platnost	Cenová úroveň	
<b>Díl: 56</b>		<b>Podkladní vrstvy komunikací a zpevněných ploch</b>							
20	564851111RT4	Podklad ze štěrkodrti po zhutnění tloušťky 15 cm štěrkodrt' frakce 0-63 mm	m2				TS 23/ I	RTS 23/ I	
		103,20							
		86,00							
21	565141111R00	Podklad z obal kam.ACP 16+,ACP 22+,do 3 m,tl. 6 cm	m2				TS 23/ I	RTS 23/ I	
<b>Díl: 57</b>		<b>Kryty štěrkových a živičných komunikací</b>							
22	573111112R00	Postřik živičný infiltr.+ posyp,z asfaltu 1 kg/m2	m2				TS 21/ I	RTS 21/ I	
23	573231111R00	Postřik živičný spojovací z emulze 0,5-0,7 kg/m2	m2				TS 21/ I	RTS 21/ I	
24	577141112R00	Beton asfalt. ACO 11+,do 3 m, tl.5 cm	m2				TS 23/ I	RTS 23/ I	
		86,00							
		pás š. 500 mm :							
		202,00*0,50							
<b>Díl: 87</b>		<b>Potrubi z trub z plastických hmot</b>							
25	871353121R00	Montáž trub z plastu, gumový kroužek, DN 200	m				TS 23/ I	RTS 23/ I	
26	87001	Pročištění stávající ul.vpusti	kus				lastní	Indiv	
27	87002	Napojení přípojek na potrubí	kus				lastní	Indiv	
28	87003	Napojení přípojek do šachty	kus				lastní	Indiv	
29	28611263.AR	Trubka kanalizační KGEM SN 8 PVC 200x5,9x1000	kus				TS 23/ I	RTS 23/ I	
		49,00*1,093							
<b>Díl: 89</b>		<b>Ostatní konstrukce na trubním vedení</b>							
30	895941311RT2	Zřízení vpusti uliční z dílců typ UVB - 50 včetně dodávky dílců pro uliční vpusti TBV	kus				TS 23/ I	RTS 23/ I	
		se zápachovým uzávěrem a košem na nečistoty							
31	899331111R00	Výšková úprava vstupu do 20 cm, zvýšení poklopu	kus				TS 23/ I	RTS 23/ I	
32	899431111R00	Výšková úprava do 20 cm, zvýšení krytu šoupěte	kus				TS 23/ I	RTS 23/ I	



### Položkový rozpočet

S:	21086	Rek. a moder. chodníků, parkovišť a ploch na kom.odpad na sídlišti Štěpská a čtvrt' A.Háby III.
O:	SO 104.3	Úprava místní komunikace
R:	01	Stavební rozpočet

P.č.	Číslo položky	Název položky	MJ	Množství	Cena / MJ	Celkem	Cen. soustava / platnost	Cenová úroveň
33	899203111RT3	Osazení mříží litinových s rámem do 150kg včetně dodávky vtokové mříže 500 x 500 mm, D400	kus				RTS 23/ I	RTS 23/ I
<b>Díl: 91</b>		<b>Doplňující práce na komunikaci</b>						
34	599141111R00	Vyplnění spár živičnou zálivkou	m				RTS 23/ I	RTS 23/ I
35	914001121R00	Osaz.svislé dopr.značky a sloupku,Al patka, základ	kus				RTS 23/ I	RTS 23/ I
		B29 :						
		1,00						
36	914001121RT6	Osaz.sloupku dopr.značky vč. bet.základu+Al patka včetně dodávky sloupku a značky	kus				RTS 23/ I	RTS 23/ I
		E2b :						
		2,00						
		P2 :						
		2,00						
37	915721111R00	Vodorovné značení střík.barvou stopčar,zeber atd.	m2				RTS 23/ I	RTS 23/ I
38	915791112R00	Předznačení pro značení stopčáry, zebry, nápisů	m2				RTS 23/ I	RTS 23/ I
		V10b :						
		10,00*0,125						
39	916261111RT1	Osazení obruby z kostek drobných, s boční opěrou včetně kostek drobných 12 cm, lože C 12/15	m				RTS 23/ I	RTS 23/ I
		dvouřádek :						
		198,00*2						
40	917862111R00	Osazení stojat. obrub.bet. s opěrou,lože z C 12/15	m				RTS 23/ I	RTS 23/ I
		106,00+301,00+26,00						
41	919731122R00	Zarovnání styčné plochy živičné tl. do 10 cm	m				RTS 23/ I	RTS 23/ I
42	919735112R00	Řezání stávajícího živičného krytu tl. 5 - 10 cm	m				RTS 23/ I	RTS 23/ I
		202,00						
		prořiznutí :						
		202,00						
43	59217488R	Obrubník silniční 1000/150/250 přírodní	kus				RTS 23/ I	RTS 23/ I

### Položkový rozpočet

S:	21086	Rek. a moder. chodníků, parkovišť a ploch na kom.odpad na sídlišti Štěpská a čtvrť A.Háby III.
O:	SO 104.3	Úprava místní komunikace
R:	01	Stavební rozpočet

P.č.	Číslo položky	Název položky	MJ	Množství	Cena / MJ	Celkem	Cen. soustava / platnost	Cenová úroveň	
		106,00*1,01							
44	59217490R	Obrubník silniční nájezdový 1000/150/150 mm	kus				TS 23/ I	RTS 23/ I	
		301,00*1,01							
45	59217491R	Obrubník silniční přechodový pravý 1000/150/150-250 mm	kus				TS 23/ I	RTS 23/ I	
		13,00*1,01							
46	59217492R	Obrubník silniční přechodový levý 1000/150/150-250 mm	kus				TS 23/ I	RTS 23/ I	
		13,00*1,01							
<b>Díl: 93</b>		<b>Dokončovací práce inženýrských staveb</b>							
47	938909311R00	Odstranění nánosů z povrchu živičného nebo beton.	m2				TS 23/ I	RTS 23/ I	
		pás š. 500 mm :							
		202,00*0,50							
<b>Díl: 96</b>		<b>Bourání konstrukcí</b>							
48	966006132R00	Odstranění doprav.značek se sloupky, s bet.patkami	kus				TS 23/ I	RTS 23/ I	
		přesun :							
		B29 :							
		1,00							
<b>Díl: 99</b>		<b>Staveništní přesun hmot</b>							
49	998225111R00	Přesun hmot, pozemní komunikace, kryt živičný	t				TS 23/ I	RTS 23/ I	
<b>Díl: 99.1</b>		<b>Sanace pláň</b>							
50	122202202R00	Odkopávky pro silnice v hor. 3 do 1000 m3	m3				TS 23/ I	RTS 23/ I	
		103,20*0,30							
51	122202209R00	Příplatek za lepivost - odkop. pro silnice v hor.3	m3				TS 23/ I	RTS 23/ I	
52	162701105R00	Vodorovné přemístění výkopku z hor.1-4 do 10000 m	m3				TS 23/ I	RTS 23/ I	
53	162701109R00	Příplatek k vod. přemístění hor.1-4 za další 1 km	m3				TS 23/ I	RTS 23/ I	
		celkem 25 km :							
		30,96*15							

### Položkový rozpočet

S:	21086	Rek. a moder. chodníků, parkovišť a ploch na kom.odpad na sídlišti Štěpská a čtvrť A.Háby III.
O:	SO 104.3	Úprava místní komunikace
R:	01	Stavební rozpočet

P.č.	Číslo položky	Název položky	MJ	Množství	Cena / MJ	Celkem	Cen. soustava / platnost	Cenová úroveň
54	199000002R00	Poplatek za skládku horniny 1- 4	m3				RTS 23/ I	RTS 23/ I
55	289971212R00	Zřízení vrstvy z geotextilie sklon do 1:5 š.do 6 m	m2				RTS 23/ I	RTS 23/ I
56	564871111T01	Podklad ze štěrkodrti po zhutnění tloušťky 30 cm	m2				Vlastní	Indiv
57	69370522R	Geotextilie 500g/m2 do 6 m	m2				RTS 23/ I	RTS 23/ I
		<a href="#">103,20*1,20</a>						
58	998222012R00	Přesun hmot, zpevněné plochy, kryt z kameniva	t				RTS 23/ I	RTS 23/ I
<b>Celkem</b>								

# Časový harmonogram

## REKONSTRUKCE A MODERNIZACE CHODNÍKŮ, PARKOVIŠŤ A PLOCH PRO POPELNICE NA KOMUNÁLNÍ ODPAD NA SÍDLIŠTI ŠTĚPSKÁ A ČTVRŤ A. HÁBY – III. ETAPA

Stavební objekt	Název stavebního objektu	2023																
		květen			červen			červenec			srpen			září				
	předání staveniště 2.5.2023																	
<b>000</b>	Vedlejší a ostatní náklady																	
	rozebrání krytu																	
	sejmutí ornice																	
	bourání konstrukcí																	
<b>SO 001.3</b>	Přípravné a bourací práce																	
	zemní práce odstranění stávajících konstrukcí																	
	zřízení podkladních konstrukcí																	
	zřízení krytu																	
<b>SO 101.3</b>	Parkovací místa																	
	zemní práce odstranění stávajících konstrukcí																	
	zřízení podkladních konstrukcí																	
	zřízení krytu																	
<b>SO 102.3</b>	Chodníky																	
	zemní práce odstranění stávajících konstrukcí																	
	zřízení podkladních konstrukcí																	
	zřízení krytu																	
<b>SO 103.3</b>	Plochy pro kontejnery na TDO																	
	zemní práce odstranění stávajících konstrukcí																	
	zřízení podkladních konstrukcí																	
	zřízení krytu																	
	zřízení gabionových zdí																	
<b>SO 104.3</b>	Úprava místní komunikace																	
	zemní práce odstranění stávajících konstrukcí																	
	zřízení podkladních konstrukcí																	
	zřízení krytu																	
	Dokončení a předání stavby 31.8.2023																	

**ZAMONT** s.r.o.

Mlýnská 253, Uherský Ostroh  
687 24, DIČ: CZ6284570

