

**PŘÍKAZNÍ SMLOUVA  
O VÝKONU ČINNOSTI KOORDINÁTORA BEZPEČNOSTI A OCHRANY  
ZDRAVÍ PŘI PRÁCI**

při realizaci stavby s názvem:  
**„P 2.0 - Hradec Králové, Mrštíkova 541 – rekonstrukce objektu“**,  
identifikační číslo SMVS: 114V172001150.

uzavřená níže uvedeného dne, měsíce a roku dle § 2430 a násl. zákona č. 89/2012 Sb., občanský  
zákoník, v platném znění (dále jen „smlouva“)

**I.  
SMLUVNÍ STRANY**

**Příkazce:** Česká republika - Krajské ředitelství policie Královéhradeckého kraje  
**Sídlo:** Ulrichovo náměstí 810, Hradec Králové, PSČ 501 01  
**Zastoupené:** plk. Mgr. Ing. Markem Baudyšem, náměstkem ředitele krajského ředitelství  
pro ekonomiku  
**IČO:** 75 15 15 45  
**DIČ:** CZ75151545  
**Bankovní spojení:** ČNB Hradec Králové  
**Číslo účtu:** 23235881/0710  
**Datová schránka:** urnai6d  
**Email:** [REDACTED]  
**Zástupce pro věci technické:** [REDACTED]  
**Telefon:** [REDACTED]  
**e-mail:** [REDACTED]

(dále jen „příkazce“)

**Příkazník:** Ing. Aleš Řada  
**Sídlo:** Veverkova 1218, 500 02 Hradec Králové  
**Zastoupený:** [REDACTED]  
**IČO:** 74934163  
**DIČ:** [REDACTED]  
**Bankovní spojení:** [REDACTED]  
**Číslo účtu:** [REDACTED]  
**Datová schránka:** bf3nbsc  
**Telefon:** [REDACTED]  
**E-mail:** [REDACTED]

(dále jen „příkazník“)

Zapsán v živnostenském rejstříku, vedeném Městským úřadem Jaroměř.

## II. ÚVODNÍ USTANOVENÍ

**Příkazce je investorem a stavebníkem stavební akce s názvem: „P 2.0 - Hradec Králové, Mrštíkova 541 – rekonstrukce objektu“.**

1. Realizace stavby bude provedena:

- **dle projektové dokumentace** pro provádění stavby **pro Stavbu A**, vypracovaná firmou: OBCHODNÍ PROJEKT, v.o.s., Zemědělská 880/1, 500 03 Hradec Králové, IČ: 25297066 s názvem „**Oprava sociálních zařízení**“ ze dne 30.5.2017.
- **dle projektové dokumentace** pro provádění stavby **pro Stavbu B**, vypracovaná firmou OBCHODNÍ PROJEKT, v.o.s., Zemědělská 880/1, 500 03 Hradec Králové, IČ: 25297066 s názvem „**Rekonstrukce objektu**“ - oprava střechy objektu z 12/2021. Výše uvedené projektové dokumentace budou poskytnuty vybranému dodavateli (příkazníkovi).
- dle smlouvy o dílo, jejímž předmětem plnění je realizace stavby s názvem: „**P 2.0 - Hradec Králové, Mrštíkova 541 – rekonstrukce objektu**“. Kopie uzavřené smlouvy o dílo se zhotovitelem stavby tvoří přílohu č. 2 této příkazní smlouvy.

2. **Účelem příkazní smlouvy je splnění zákonné povinnosti příkazce, v podobě zajištění koordinátora BOZP** ve smyslu zákona č. 309/2006 Sb., o zajištění dalších podmínek bezpečnosti a ochrany zdraví při práci, v platném znění (dále jen „BOZP“), kterým se upravují další požadavky bezpečnosti a ochrany zdraví při práci v pracovněprávních vztazích a o zajištění bezpečnosti a ochrany zdraví při činnosti nebo poskytování služeb mimo pracovněprávní vztahy.

## III. PŘEDMĚT SMLOUVY

1. Touto smlouvou se příkazník zavazuje, že za podmínek v ní sjednaných bude provádět výkon činnosti koordinátora BOZP ve smyslu zákona č. 309/2006 Sb., o BOZP, v platném znění, kterým se upravují další požadavky bezpečnosti a ochrany zdraví při práci v pracovněprávních vztazích a o zajištění bezpečnosti a ochrany zdraví při činnosti nebo poskytování služeb mimo pracovněprávní vztahy ve znění pozdějších předpisů a zejména v rozsahu a specifikaci uvedené v příloze č. 1, která tvoří nedílnou součást této smlouvy.
2. Příkazce se zavazuje, za podmínek a způsobem touto smlouvou sjednaném, poskytnout příkazníkovi za řádné plnění výkonu činnosti koordinátora BOZP sjednanou odměnu, a to v souladu s čl. V. této smlouvy.
3. Součástí výkonu činnosti koordinátora BOZP jsou i služby a činnosti v této smlouvě výslovně nespécifikované, které však jsou k řádnému plnění této smlouvy nezbytné, a příkazník měl a při vynaložení své odborné péče mohl o této skutečnosti vědět. Odměna za tyto služby či činnosti je v plném rozsahu zahrnuta v odměně příkazníka za výkon činnosti koordinátora BOZP sjednané v čl. V. této smlouvy.

## IV. DOBA A MÍSTO PLNĚNÍ

1. Příkazník se zavazuje zahájit výkon činnosti koordinátora BOZP bezodkladně po uzavření této smlouvy, a to v rozsahu nezbytně nutném k seznámení se s podklady k realizaci stavby a s veškerými dokumenty. Příkazník je povinen vykonávat činnost koordinátora BOZP v rozsahu dle této smlouvy a to podle povahy a rozsahu činností uvedených v této smlouvě, zejména v příloze č. 1 této smlouvy a dle dalších nezbytně nutných pokynů příkazce po celou dobu

realizace stavby, a to až do jejího dokončení a vydání kolaudačního souhlasu, včetně odstranění všech případných vad a nedodělků, jak v průběhu stavby, tak i po jejím dokončení, případně i vymezených k odstranění v rámci kolaudačního souhlasu.

- 2. Za termín zahájení realizace stavby** je považován den, kdy dojde k protokolárnímu předání a převzetí staveniště. Příkazce upozorňuje příkazníka, že termín zahájení realizace stavby je stanoven na **1. května 2023 v souladu s uzavřenou smlouvou o dílo se zhotovitelem stavby. Tento termín je zároveň dnem, kdy dojde k předání staveniště, kterého je povinen se zúčastnit.**
- 3. Termín dokončení stavby: 31. května 2024**
- 4. Místo plnění:**

**Územní odbor Hradec Králové, Mrštíkova čp. 541, 50101 Hradec Králové, okres Hradec Králové, st.p. č. 905 v k.ú. Malšovice u Hradce Králové a st.p.č. 1450 v k.ú. Nový Hradec Králové.**

Objekt je ve vlastnictví České republiky s příslušností hospodařit s majetkem státu Krajskému ředitelství policie Královéhradeckého kraje.

## V. ODMĚNA

- Odměna za výkon činnosti koordinátora BOZP v rozsahu této smlouvy je ujednána dohodou smluvních stran a vychází z nabídky příkazníka ze dne 5. dubna 2023.

**Odměna celkem bez DPH: 163.600,00 Kč**

**Vyčíslení /DOPLNÍ PŘÍKAZNÍK/ % DPH: 34.356,00 Kč**

**Odměna celkem včetně DPH: 197.956,00 Kč**

- Odměna za výkon činnosti koordinátora BOZP je dohodnuta jako nejvýše přípustná, platná po celou dobu činnosti příkazníka, kterou je možné překročit jen za podmínek sjednaných v této smlouvě. Odměna za výkon činnosti koordinátora BOZP obsahuje všechny nákladové složky nezbytné k řádnému výkonu činnosti koordinátora BOZP způsobem dle této smlouvy. Cena za výkon činnosti koordinátora BOZP zahrnuje i služby a činnosti v čl. III. této smlouvy výslovně nespécifikované, které jsou však nezbytné, stejně jako např. náklady na dopravu, telefon a další související náklady.
- Odměna za výkon činnosti koordinátora BOZP je uvedena v korunách českých, a je cenou nejvýše přípustnou. Cena může být měněna pouze se změnou daňových předpisů. V takovém případě bude celková cena upravena podle změny sazeb daně z přidané hodnoty platných v době vzniku zdanitelného plnění, a to ve výši odpovídající změně sazby daně z přidané hodnoty.

## VI. PLATEBNÍ PODMÍNKY

- Odměna za výkon činnosti příkazníka specifikované v čl. III. této smlouvy bude hrazena na základě faktur vystavených příkazníkem ke konci kalendářního měsíce dle rozsahu prostavěnosti zhotovitelem stavby (dle schváleného soupisu provedených prací).
- Výše odměny bude stanovena přímou úměrou k prostavěnosti stavby za fakturované období ve finančním vyjádření v % z celkové výše odměny.
- Faktura (daňový doklad) bude splatná do 30-ti dnů po jejím obdržení příkazcem ode dne jejich doručení příkazci. Za den úhrady dané faktury bude považován den odepsání fakturované částky z účtu příkazce ve prospěch příkazníka.

4. Faktura (daňový doklad) musí obsahovat veškeré náležitosti daňového dokladu dle platných předpisů, tj. označení faktury a její číslo, firmu (obchodní jméno) a sídlo příkazníka a příkazce, jejich identifikační čísla, údaj o zápisu v obchodním rejstříku (nebo jiné evidenci, včetně spisové značky) předmět plnění – **Koordinátor BOZP**, číslo jednacích této smlouvy, cenu k úhradě a označení „**P 2.0 - Hradec Králové, Mrštíkova 541 – rekonstrukce objektu**“. Faktura bude obsahovat cenu bez DPH, vyčíslení DPH a cenu včetně DPH. Bez těchto náležitostí je faktura neplatná a příkazce je oprávněn ji vrátit příkazníkovi do data její splatnosti. Příkazce je rovněž oprávněn vrátit příkazníkovi do data splatnosti fakturu, pokud obsahuje nesprávné cenové údaje. Příkazce se vrácením faktury z uvedených důvodů nedostává do prodlení s její splatností.
5. Příkazce neposkytuje zálohy na úplatu z této smlouvy.

## VII. PRÁVA A POVINNOSTI SMLUVNÍCH STRAN

1. Příkazce se zavazuje poskytnout příkazníkovi dokumenty uvedené v čl. II. této smlouvy, případně další doklady a dokumenty nezbytně nutné k jeho výkonu činnosti koordinátora BOZP, a to bez zbytečného prodlení po uzavření této smlouvy.
2. Příkazce se zavazuje prostřednictvím svého zástupce pro věci technické poskytnout příkazníkovi patřičnou součinnost pro jeho výkon činnosti koordinátora BOZP.
3. Příkazník je povinen podle ustanovení § 2 písm. e) zákona č. 320/2001 Sb., o finanční kontrole ve veřejné správě a o změně některých zákonů, ve znění pozdějších předpisů, spolupůsobit při výkonu finanční kontroly prováděné v souvislosti s úhradou zboží nebo služeb z veřejných výdajů.
4. Příkazník se zavazuje poskytnout zástupci příkazce pro věci technické případnou součinnost v průběhu jeho výkonu činnosti koordinátora BOZP.
5. Příkazník je povinen při výkonu činnosti koordinátora BOZP postupovat s odbornou péčí, v souladu s platnou legislativou a výhradně v zájmu příkazce.
6. Příkazník je povinen vykonávat činnost koordinátora BOZP v souladu s pokyny příkazce, ať již výslovnými nebo těmi, které zná či musí znát, a to v souladu s účelem této smlouvy, kterého má být výkonem činnosti koordinátora BOZP dosaženo a který je příkazníkovi znám.
7. Zjistí-li příkazník, že pokyny příkazce jsou pro řádný výkon činnosti koordinátora BOZP nevhodné, neúčelné, nebo odporují obecně závazným právním předpisům, je povinen na toto příkazce včas a řádně upozornit. Bude-li i tak na výkonu činnosti koordinátora BOZP příkazce trvat, má příkazník právo na něm požadovat, aby setrvání na svých pokynech potvrdil příkazníkovi písemně.
8. Příkazník je povinen bez zbytečného odkladu oznámit příkazci všechny okolnosti, které zjistil při výkonu činnosti koordinátora BOZP, a které mohou mít vliv na změnu pokynů nebo zájmů příkazce včetně okolností, které by mohly mít vliv na postup příkazníka při výkonu činnosti koordinátora BOZP, a okolností, které by mohly mít vliv na vlastní realizaci stavby.
9. Příkazník není oprávněn bez předchozího písemného souhlasu příkazce se nechat při výkonu činnosti koordinátora BOZP zastupovat třetí osobou, když za třetí osobu nejsou považováni pověření zástupci příkazníka, avšak s tím, že odpovědnost nese vždy výhradně a plně příkazník.
10. Příkazník prohlašuje, že disponuje schopnostmi, znalostmi, zkušenostmi, vybavením, finančními možnostmi, dokumenty, povoleními, licencemi, autorizacemi a kvalifikací potřebnou pro řádné plnění předmětu této smlouvy, jak je požadováno právními předpisy.
11. Jakékoliv závažné problémy, které by mohly ovlivnit stavbu, byť nemají dopad na její cenu, je příkazník povinen vždy předem projednat s příkazcem a učinit o tom zápis do stavebního deníku.
12. Závažné problémy, jejichž řešení by znamenalo zvýšení ceny stavby, je příkazník povinen vždy předem projednat s příkazcem za účasti zhotovitele stavby. Příkazník není jakkoliv oprávněn zastupovat příkazce při podpisu dodatků či změn ve smlouvě o dílo uzavřené mezi příkazcem a zhotovitelem stavby.



## VIII. ODPOVĚDNOST ZA ŠKODU

1. Bude-li příkazci případně v souvislosti s realizací stavby vyměřena pokuta, správní poplatek nebo jakákoli sankce z důvodů zcela či zčásti ležících na straně příkazníka, je příkazník povinen k úplné a včasné náhradě takovéto škody příkazci, ledaže okolnosti, které k uložení sankce vedly, byly zaviněny výhradně příkazcem nebo byly zapříčiněny výhradně zhotovitelem stavby, bez porušení povinností příkazníkem.
2. Příkazník odpovídá za škodu na věcech převzatých od příkazce k výkonu činnosti koordinátora BOZP a na věcech převzatých při výkonu činnosti koordinátora BOZP od třetích osob, ledaže tuto škodu nemohl odvrátit ani při vynaložení odborné péče, pokud prokáže, že by ke škodě došlo i jinak.
3. Každá ze smluvních stran nese odpovědnost za škodu způsobenou druhé smluvní straně porušením jakékoli povinnosti, která pro ni vyplývá z této smlouvy nebo z obecně závazných právních předpisů. Smluvní strany se zavazují vyvinout maximální úsilí k předcházení škodám a k případné minimalizaci vzniklých škod.
4. Příkazník odpovídá za škodu, kterou zcela či zčásti zapříčiní svým konáním či opomenutím v souvislosti s plněním této smlouvy, a to bez ohledu na to, zda se škoda projeví za doby trvání této smlouvy, či po jejím ukončení.

## IX. OCHRANA DŮVĚRNÝCH INFORMACÍ

1. Ochranu utajovaných informací zajistí obě smluvní strany v souladu se zákonem č. 412/2005 Sb., o ochraně utajovaných informací a o bezpečnostní způsobilosti ve znění pozdějších předpisů, a předpisů souvisejících.
2. Obě smluvní strany jsou povinny zachovávat mlčenlivost a nepřístupnit třetím osobám neveřejné informace (jak jsou vymezeny níže). Povinnost poskytovat informace podle zákona č. 106/1999 Sb., o svobodném přístupu k informacím, ve znění pozdějších předpisů není tímto ustanovením dotčena.
3. Za neveřejné informace se považují veškeré následující informace:
  - a) veškeré informace poskytnuté příkazcem příkazníkovi v souvislosti s touto smlouvou;
  - b) informace, na které se vztahuje zákonem uložená povinnost mlčenlivosti příkazce;
  - c) veškeré další informace, které budou příkazcem označeny jako neveřejné ve smyslu ustanovení § 218 zákona č. 134/2016 Sb., o zadávání veřejných zakázek, v platném znění.
4. Povinnost zachovávat mlčenlivost se nevztahuje na informace:
  - a) které jsou nebo se stanou všeobecně a veřejně přístupnými jinak, než porušením právních povinností ze strany příkazníka,
  - b) u nichž je příkazník schopen prokázat, že mu byly známy a byly mu volně k dispozici ještě před přijetím těchto informací od příkazce,
  - c) které budou příkazníkovi po uzavření této smlouvy sděleny bez závazku mlčenlivosti třetí stranou, jež rovněž není ve vztahu k nim nijak vázána,
  - d) jejichž sdělení se vyžaduje ze zákona.
5. Neveřejné informace zahrnují rovněž veškeré informace získané náhodně nebo bez vědomí příkazce a dále veškeré informace získané od jakékoliv třetí strany, které se týkají příkazce či plnění této smlouvy.

6. Smluvní strany jsou povinny nezpřístupnit jakékoliv třetí osobě neveřejné informace druhé smluvní strany bez jejího souhlasu, a to v jakékoliv formě, a zavazují se podniknout všechny nezbytné kroky k zabezpečení těchto informací. Příkazník je povinen zabezpečit veškeré neveřejné informace příkazce proti odcizení nebo jinému zneužití.
7. Příkazník je povinen užít neveřejné informace pouze za účelem plnění této smlouvy. Jiná použití nejsou bez písemného svolení příkazce přípustná.
8. Příkazník je povinen případného pověřeného zástupce zavázat povinností mlčenlivosti a respektováním práv příkazníka nejméně ve stejném rozsahu, v jakém je v tomto závazku povinen sám.
9. Povinnost mlčenlivosti ve smyslu této smlouvy trvá i po ukončení této smlouvy.
10. Za prokázané porušení povinností dle tohoto článku smlouvy má druhá smluvní strana právo požadovat náhradu takto vzniklé škody, přičemž právo na smluvní pokutu dle čl. X. této smlouvy tím není dotčeno.
11. Za neveřejné informace se považují vždy veškeré osobní údaje podle zákona č.101/2000 Sb., o ochraně osobních údajů a o změně některých zákonů, ve znění pozdějších předpisů. Shromažďovat a zpracovávat osobní údaje zaměstnanců a jiných osob, event. citlivé osobní údaje lze jen v případech stanovených zákonem, nebo se souhlasem nositele osobních údajů. Příkazník není oprávněn zpřístupňovat osobní údaje zaměstnanců a jiných osob, se kterými bude v průběhu plnění této smlouvy seznámen, třetím osobám a rovněž není oprávněn je jakýmkoliv způsobem zveřejnit.

## **X.**

### **SMLUVNÍ POKUTY, SANKCE**

1. V případě, že příkazník přeruší výkon kterékoli služby nebo činnosti vykonávané v rámci výkonu činnosti koordinátora BOZP po dobu více než 1 pracovní týden, a to z důvodů výhradně spočívajících jeho na straně, je povinen zaplatit příkazci smluvní pokutu ve výši 5.000,- Kč za každý další započatý týden přerušení výkonu činnosti koordinátora BOZP.
2. V případě, že příkazník při výkonu činnosti koordinátora BOZP porušil kteroukoli jeho povinnost stanovenou v této smlouvě, přestože byl na porušení upozorněn a ze strany příkazce mu byla dána náhradní lhůta pro splnění povinnosti, která marně uplynula (zejména, nikoli však výlučně, poruší svou povinnost k řádnému výkonu kontrolní činnosti vůči zhotoviteli stavby), je povinen zaplatit příkazci smluvní pokutu ve výši 10.000,- Kč za každý započatý týden trvání porušení.
3. V případě, že příkazník poruší jakoukoli jeho povinnost dle smlouvy, je povinen zaplatit příkazci smluvní pokutu ve výši 10.000,- Kč za každé takové porušení.
4. V případě prodlení příkazce s uhrazením faktury uplatní příkazník úrok z prodlení ve výši 0,05% z fakturované částky bez DPH za každý započatý den prodlení.
5. Úrok z prodlení či smluvní pokuta jsou splatné do 30 kalendářních dnů od data, kdy byla povinné smluvní straně doručena oprávněnou smluvní stranou písemná výzva k jejich zaplacení, přičemž jejich zaplacením není obecně nijak dotčen nárok smluvních stran na náhradu škody či jiné újmy, stejně jako povinnost příkazníka dále výkon činnosti koordinátora BOZP v rozsahu a za podmínek touto smlouvou stanovených za dobu trvání smluvního vztahu dále ve prospěch příkazce vykonávat.

## **XI.**

### **ODSTOUPENÍ OD SMOUVY**

1. Tato smlouva může být předčasně ukončena pouze vzájemnou dohodou smluvních stran, výpovědí příkazce, nebo odstoupením jedné ze smluvních stran v souladu s body 2. a 3. tohoto článku a této smlouvy.

2. Příkazce je oprávněn odstoupit od této smlouvy v případě závažného porušení smluvních povinností příkazníkem, zejména když příkazník opakovaně poruší nebo nedodrží takové ustanovení této smlouvy, které by reálně mohlo vést k ohrožení či zdržení realizace stavby, popř. ke vzniku škody a nezjedná bezprostředně či v přiměřené a dodatečně určené lhůtě nápravu ani po obdržení výzvy ze strany příkazce, přičemž za opakované smluvní strany považují více jak dvakrát.
3. V případě zjištění současného zaměstnaneckého nebo obdobného vztahu (např. dohoda o provedení prací) mezi vybraným zhotovitelem a příkazníkem bude důvodem k odstoupení příkazce od této smlouvy.
4. Odstoupení od smlouvy je účinné okamžikem doručení písemného oznámení o odstoupení druhé smluvní straně. Smluvní strany sjednaly, že v případě ukončení smlouvy odstoupením z výše uvedených důvodů si nebudou vracet vzájemně poskytnutá plnění.
5. Ukončením této smlouvy nejsou nijak dotčena ustanovení týkající se smluvních pokut; ochrany důvěrných informací; nároku na náhradu škody a ustanovení týkající se takových práv a povinností, z jejichž povahy vyplývá, že mají trvat i po skončení účinnosti této smlouvy.

## **XII. VŠEOBECNÁ UJEDNÁNÍ**

1. Tuto smlouvu lze změnit pouze písemným oboustranně potvrzeným ujednáním výslovně nazvaným "Dodatek ke smlouvě", popř. je možné po dohodě obou smluvních stran provést novaci smlouvy. Jiné zápisy, protokoly, ujednání a podobně se za změnu smlouvy nepovažují.
2. Nastanou-li u některé ze stran skutečnosti bránící řádnému plnění této smlouvy, je povinna to ihned, bez zbytečného odkladu oznámit druhé straně a vyvolat jednání zástupců oprávněných k podpisu smlouvy.

## **XIII. ZÁVĚREČNÁ USTANOVENÍ**

1. Tato smlouva nabývá platnosti dnem podpisu oběma smluvními stranami a účinnosti uveřejněním v registru smluv.
2. Tato smlouva bude uveřejněna v registru smluv dle zákona č. 340/2015 Sb., o zvláštních podmínkách účinnosti některých smluv, uveřejňování těchto smluv a o registru smluv (zákon o registru smluv).
3. Tato smlouva končí splněním celého rozsahu výkonu činnosti koordinátora BOZP ve prospěch příkazce, dle této smlouvy.
4. Smluvní strany jsou povinny zachovávat vůči třetím osobám mlčenlivost o veškerých skutečnostech, o nichž se dozvěděly v souvislosti s touto smlouvou a které se týkají činnosti druhé smluvní strany.
5. Nastanou-li u některé ze stran skutečnosti bránící řádnému plnění této smlouvy, je povinna to ihned, bez zbytečného odkladu oznámit druhé straně a vyvolat jednání zástupců oprávněných k podpisu smlouvy.
6. Tato smlouva je vyhotovena elektronicky.
7. V otázkách a vztazích touto smlouvou výslovně neřešených se smluvní vztah řídí příslušnými ustanoveními občanského zákoníku, přičemž tato smlouva a všechny vztahy z ní vyplývající se řídí právním řádem České republiky.
8. Smluvní strany prohlašují, že je jim znám celý obsah smlouvy a že ji uzavřely na základě své svobodné a vážné vůle, na důkaz této skutečnosti připojují své podpisy.

9. Přílohy smlouvy:

Příloha č. 1: Podrobná specifikace výkonu činnosti koordinátora BOZP

Příloha č. 2: Kopie Smlouvy o dílo pro realizaci stavby s názvem: „**P 2.0 - Hradec Králové, Mrštíkova 541 – rekonstrukce objektu**“

V Hradci Králové

V Hradci Králové

Za příkazce:

Za příkazníka:

.....  
plk. Mgr. Ing. Marek Baudyš  
náměstek ředitele krajského ředitelství

pro ekonomiku  
podepsáno elektronicky

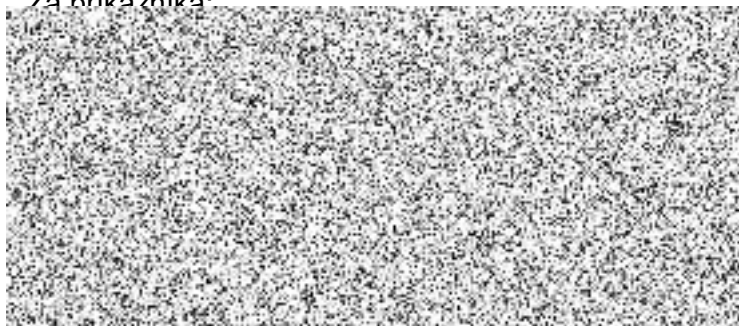

## Podrobná specifikace výkonu činnosti koordinátora BOZP

V rámci této fáze bude výkon činnosti koordinátora BOZP prováděn zejména v níže uvedeném rozsahu.

1. Příkazník (dále jen „koordinátor BOZP“) se zavazuje uskutečňovat činnost podle této smlouvy řádně, s vynaložením potřebné odborné péče.
2. Koordinátor BOZP se zavazuje řídit se při své činnosti pokyny příkazce a všestranně chránit jeho zájmy. Od pokynů příkazce se příkazník může odchýlit jen tehdy, je-li to naléhavě nezbytné a hrozí-li nebezpečí z prodlení.
3. Koordinátor BOZP se zavazuje podílet se na řešení problémů v oblasti BOZP ve vztahu k orgánům státní správy a samosprávy. V této souvislosti se koordinátor BOZP zavazuje jménem příkazce písemně a ústně jednat s dotčenými orgány státní správy a samosprávy ve věcech souvisejících s předmětem smlouvy a hájit před těmito orgány zájmy příkazce. V případě potřeby příkazce udělí koordinátorovi BOZP plnou moc nutnou k zastupování příkazce před dotčenými orgány. Koordinátor BOZP je povinen vždy bezodkladně informovat příkazce.
4. Koordinátor BOZP se zavazuje poskytovat příkazci informace potřebné pro jeho rozhodnutí při provádění staveb a oznamovat bez zbytečného odkladu všechny okolnosti, které zjistil při plnění předmětu smlouvy a které mohou mít vliv na změnu pokynů příkazce.
5. Věci potřebné pro výkon své činnosti mimo věcí, které se touto smlouvou zavázal obstarat a předat příkazce, je povinen si na své náklady pořídit koordinátor BOZP.
6. Pro případ, že se pro koordinátora BOZP stane nemožným vykonávat činnost podle této smlouvy, zavazuje se koordinátor BOZP oznámit toto bez zbytečného odkladu příkazci.
7. Koordinátor BOZP je povinen pečlivě uschovat a opatrovat podklady, které během trvání právního vztahu, založeného touto smlouvou, obdrží od příkazce a do 15-ti dnů po ukončení tohoto právního vztahu příkazci uvedené podklady a pomůcky vrátit.
8. V rámci činností sjednaných dle této smlouvy koordinátor BOZP vypracuje a bude provádět zejména:
  - oznámení o zahájení prací příslušnému inspektorátu bezpečnosti práce,
  - plán BOZP na staveništi ve fázi realizace, který projedná s příkazcem a zhotovitelem stavby,
  - fyzickou kontrolu na staveništi v rozsahu přiměřeném velikosti stavby a míry, zvláště při provádění prací se zvýšeným nebezpečím ohrožení života viz příloha č. 5 nařízení vlády č. 591/2006 sb. (výčet činností); o každé kontrole bude proveden zápis do Stavebního deníku nebo podána e-mailová zpráva,
  - koordinátor BOZP je povinen se zúčastnit kontrol stavby, prováděných inspektorátem práce a stavebním úřadem,
  - koordinátor BOZP neprodleně a prokazatelně informuje příkazce a zhotovitele stavby o nedostatcích v oblasti bezpečnosti a ochrany zdraví při práci, zjištěných na staveništi, zejména formou zápisu do stavebního deníku,
  - plnit další povinnosti vyplývající ze zákona 309/2006 Sb., o zajištění dalších podmínek bezpečnosti a ochrany zdraví při práci a Nařízení Vlády 591/2006 Sb., o bližších minimálních požadavcích na bezpečnost a ochranu zdraví při práci na staveništích, v platném znění,

9. Výstupem práce koordinátora BOZP je souhrn dokumentů, které představují informační systém koordinátora BOZP. Jedná se zejména o tyto záznamy:
  - závěrečná zpráva o činnosti koordinátora BOZP,
  - aktualizace plánu BOZP v případě změny postupu prací,
  - kontrola technologických postupů jednotlivých zhotovitelů a souvisejících soupisů pracovních rizik.
10. V případě přerušení stavebních prací ze strany příkazce nebo zhotovitele stavebních prací nebo příslušných orgánů, bude výkon činnosti koordinátora BOZP přerušen na základě písemného oznámení příkazce do 3 dnů od převzetí tohoto oznámení koordinátorem BOZP a při zahájení stavebních prací bude činnost koordinátora BOZP obnovena opět na základě písemné výzvy příkazce nejpozději do 7 pracovních dnů od přijetí této výzvy koordinátorem BOZP.
11. V rámci realizační fáze bude koordinátor BOZP provádět fyzickou kontrolu na staveništi v rozsahu přiměřeném velikosti stavby, postupu prací a jejich složitosti, charakteru a účasti poddodavatelů na pracích na staveništi.

## SMLOUVA O DÍLO

uzavřená dle § 2586 a násl. zákona č. 89/2012 Sb., občanský zákoník,  
ve znění pozdějších předpisů, (dále jen „OZ“)





(dále jen „smlouva“)

pro realizaci veřejné zakázky s názvem

„P 0.2 - Hradec Králové, Mrštíkova 541 – rekonstrukce objektu“

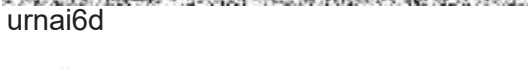
identifikační číslo SMVS: 114V17200 1150

### Článek I. Smluvní strany

1. **Objednatel:** Česká republika - Krajské ředitelství policie Královéhradeckého kraje  
**Sídlo:** Ulrichovo náměstí 810, 501 01 Hradec Králové  
**Zastoupený:** plk. Mgr. Ing. Markem Baudyšem, náměstkem ředitele krajského ředitelství pro ekonomiku  
IČO: 75151545  
DIČ: CZ75151545  
Bankovní spojení: ČNB Hradec Králové  
Číslo účtu: 23235881/0710  
Telefon:   
E-mail:   
Datová schránka: urnai6d
2. **Zhotovitel:** Kurštejn stavební a obchodní firma s.r.o.  
**Sídlo:** Jezbořice 78, 530 02 Pardubice  
**Zastoupený:**   
IČO: 287 62 576  
DIČ: CZ28762576  
Bankovní spojení: 276007799/0300 ČSOB a.s.  
Telefon:   
E-mail:   
Datová schránka: dk4g9zs

Zapsán v obchodním rejstříku, vedeným Krajským soudem v Hradci Králové, oddíl C, vložka 26075.

uzavírají podle § 2586 a násl. zákona č. 89/2012 Sb., občanský zákoník (dále jen „OZ“), tuto smlouvu o dílo (dále jen smlouva)

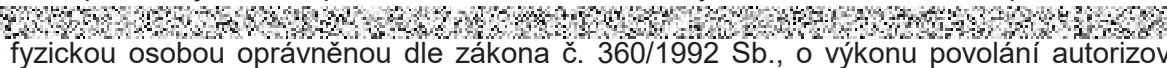
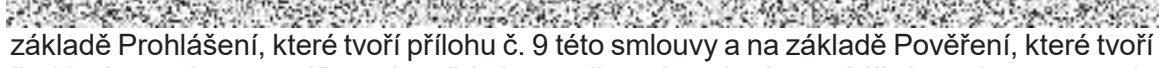
3. Zástupci smluvních stran pro věci technické
  - 3.1 Zástupcem objednatele pro věci technické a technický dozor stavebníka nad prováděním díla je  jež je fyzickou osobou oprávněnou dle zákona č. 360/1992 Sb., o výkonu povolání autorizovaných architektů a o výkonu povolání autorizovaných inženýrů a techniků činných ve výstavbě, ve znění pozdějších předpisů, která bude zajišťovat činnosti dle § 152 bod 4 zákona č. 183/2006 Sb., o územním plánování a stavebním řádu, ve znění pozdějších předpisů.
  - 3.2 , je na základě Prohlášení, které tvoří přílohu č. 9 této smlouvy a na základě Pověření, které tvoří přílohu č. 10 této smlouvy o dílo, odpovědný za odborné vedení provádění stavby ve smyslu § 153, § 158 odst. 1 a § 160 odst. 1 zákona č. 183/2006 Sb., o územním plánování a stavebním řádu, ve znění pozdějších předpisů (dále jen „stavební zákon“) jako stavbyvedoucí a má pro tuto činnost oprávnění dle zákona ČNR č. 360/1992 Sb., o výkonu povolání autorizovaných architektů

a o výkonu povolání autorizovaných inženýrů a techniků činných ve výstavbě, ve znění pozdějších předpisů (dále jen „autorizační zákon“), Osvědčení o autorizaci ČKAIT číslo 1103061 obor pozemní stavby (dále jen stavbyvedoucí).

3.3 Výše uvedení zástupci smluvních stran pro věci technické jsou oprávněni jednat ve věcech technických, zejména ve věcech:

- předání a převzetí staveniště,
- řešení technických problémů při provádění díla,
- koordinace poddodavatelů,
- kontroly provedených a zakrývaných konstrukcí a prací,
- předběžného projednávání změn a doplňků stavebních částí díla a změn materiálů
- provedení dodatečných zkoušek či ověření,
- pozastavení provádění stavebních prací nebo jejich zastavení v souladu se smlouvou,
- vyloučení pracovníků zhotovitele a pracovníků poddodavatelů, kteří hrubým způsobem poruší předpisy a nařízení platná pro realizaci díla,
- odsouhlasení harmonogramu provádění díla a jeho případných změn, které nemají vliv na termín dokončení díla,
- odsouhlasení soupisu provedených prací,
- předání a převzetí dokončeného díla

Tito uvedení zástupci nejsou oprávněni sjednávat změny smlouvy.

3.4 **Objednatel si vyhrazuje změnu závazku, a to ve změně osoby stavbyvedoucího pouze za splnění následujících podmínek:**

- předložení řádně odůvodněného písemného návrhu na změnu osoby stavbyvedoucího a
- prokázání splnění odborné způsobilosti navrhované osoby stavbyvedoucího, minimálně ve stejném rozsahu, v jakém bylo požadováno u původní osoby stavbyvedoucího, tj. **Osvědčení o autorizaci ČKAIT** v oboru pozemní stavby či v rozsahu tuto způsobilost plně pokrývajícím. Odborná způsobilost stavbyvedoucího je požadována dle zákona ČNR č. 360/1992 Sb., autorizační zákon a je pro plnění této smlouvy podle § 158 odst. 1 a § 160 odst. 1 zákona č. 183/2006 Sb., stavební zákon nezbytná.

Na základě splnění podmínek pro změnu stavbyvedoucího předloží objednatel zhotoviteli bez zbytečného odkladu návrh dodatku včetně návrhu „Pověření osoby k odbornému vedení provádění stavby“ pro novou osobu stavbyvedoucího, kterým zároveň bude zneplatněno původní „Pověření osoby k odbornému vedení provádění stavby“ a návrh „Prohlášení nového stavbyvedoucího, o odborném vedení provádění stavby“, které se stanou jeho nedílnou součástí jako příloha č. 1 a č. 2.

Zhotovitel bez zbytečného odkladu předloží objednateli podepsaný dodatek včetně výše uvedených příloh.

Na základě uzavřeného dodatku dojde za účasti zástupce objednatele pro věci technické k bezodkladnému předání stavby původním stavbyvedoucím a převzetí stavby nově pověřeným stavbyvedoucím. Všichni zúčastnění o tom učiní zápis do stavebního deníku.

## **Článek II. Předmět smlouvy**

1. Předmětem smlouvy je závazek zhotovitele provést pro objednatele dílo tak, jak je popsáno v této smlouvě a poskytnout mu v této souvislosti další plnění ve smlouvě uvedená a závazek objednatele při provádění díla poskytnout potřebnou součinnost, řádně provedené dílo převzít a za provedené dílo zhotoviteli uhradit cenu za podmínek smlouvou sjednaných.
2. Podkladem pro uzavření této smlouvy o dílo je nabídka zhotovitele ze dne 12. prosince 2022, která byla na základě zadávacího řízení vybrána jako ekonomicky nejvýhodnější.



### 3. Specifikace díla:

**Předmětem díla je provedení stavebních a montážních prací včetně poskytnutí dodávek a služeb dle vypracovaných projektových dokumentací pro provádění stavby (dále jen PD), soupisu stavebních prací, dodávek a služeb s výkazem výměr (dále jen soupis prací).** Dílem se rozumí stavební i technologická část stavby provedená dle PD. Jedná se o úplné a bezvadné provedení všech stavebních a montážních prací, včetně dodávek potřebných materiálů, strojů a zařízení nezbytných pro řádné dokončení díla, dále provedení všech činností souvisejících s dodávkou stavebních a montážních prací, jejichž provedení je pro řádné dokončení díla nezbytné.

**Stavba je projekčně a soupisem prací rozdělena na stavbu A a na stavbu B, jejichž rozdělení je podrobně uvedeno níže.**

#### **Stavba A:**

Stavba A je vymezena projektovou dokumentací vypracovanou firmou **OBCHODNÍ PROJEKT, v.o.s.**, Zemědělská 880/1, 500 03 Hradec Králové, IČ: 25297066 s názvem „**Oprava sociálních zařízení**“ ze dne 30. 5. 2017, která tvoří přílohu č. 1 této smlouvy.

#### **Předmětem díla stavby A je:**

- Demontáž stávajícího nevyhovujícího stoupacího potrubí vody a kanalizace;
- Instalace nových stoupacích potrubí vody a kanalizace
- Nová elektroinstalace v řešených prostorech
- Nové vnitřní konstrukce, příčky, podlahy
- Částečná výměna výplní otvorů
- Rekonstrukce sociálních zařízení
- Úprava topného systému
- Nové rozvody nuceného větrání

#### **Stavba B:**

Stavba B, je vymezena projektovou dokumentací vypracovanou firmou **OBCHODNÍ PROJEKT, v.o.s.**, Zemědělská 880/1, 500 03 Hradec Králové, IČ: 25297066 s názvem „**Hradec Králové, Mrštíkova 541, 50009 Hradec Králové – rekonstrukce objektu**“ - **Oprava střechy objektu**, z 12/2021, která tvoří přílohu č. 4 této smlouvy.

#### **Předmětem díla stavby B je:**

- Zateplení střešního pláště stavby
- Nová střešní krytina PVC folie
- Stavební úpravy fasády
- Částečná výměna výplní otvorů

**Stavební práce stavby A a B budou vzájemně zkoordinovány, dohromady tvoří jeden celek. Veškeré stavební úpravy jsou podrobně popsány v PD.**

- 3.1 Ověřené projektové dokumentace v listinné podobě, budou zhotoviteli předány nejpozději ke dni zahájení díla.
- 3.2 Suroviny, materiály a výrobky (včetně prostředků) použité při realizaci musí být schváleny nebo certifikovány (certifikačním orgánem, popř. státní zkušebnou), popř. musí mít atest na jakost a budou po dobu existence stavby splňovat požadavky na běžnou údržbu, požadovanou pevnost, stabilitu, hygienické požadavky, ochranu zdraví, životního prostředí, bezpečnost při užívání, požární bezpečnost a úsporu energie. Toto prokáže zhotovitel platnými certifikáty a atesty na jakost. Objednatel doporučuje použít ekologicky šetrných materiálů.

- 3.3 V případě, že část předmětu plnění díla bude plněna formou poddodávky, bude součástí této smlouvy **Seznam poddodavatelů zhotovitele veřejné zakázky** (příloha č. 7 této smlouvy), obsahující části veřejné zakázky, které hodlá plnit prostřednictvím poddodavatelů nebo seznam poddodavatelů, s uvedením, kterou část veřejné zakázky bude každý z poddodavatelů plnit.

Tato příloha bude před podpisem smlouvy o dílo doplněna o identifikační údaje poddodavatelů, které vybraný dodavatel (zhotovitel) předložil objednateli do 10 pracovních dnů od doručení oznámení o výběru dodavatele, pokud mu byli známi. Poddodavatelé, kteří nebyli dodavatelem identifikováni podle první věty či v nabídce dodavatele, a kteří se následně zapojí do plnění veřejné zakázky, musí být identifikováni, a to před zahájením plnění veřejné zakázky poddodavatelem. Tato povinnost bude považována za splněnou, jsou-li tyto údaje uvedeny ve stavebním deníku podle jiného právního předpisu (§157 zákona č. 183/2006 Sb. – stavební zákon).

Identifikačními údaji se dle § 28 odst. 1 písm. g) zákona č. 134/2016 Sb., o zadávání veřejných zakázek, ve znění pozdějších předpisů, rozumí obchodní firma nebo název, sídlo, právní forma, jde-li o právnickou osobu, a obchodní firma nebo jména a příjmení, jde-li o fyzickou osobu.

Změna poddodavatelů uvedených v příloze č. 7 této smlouvy je možná pouze se souhlasem objednatele, pokud zhotovitel pomocí tohoto poddodavatele prokazoval splnění kvalifikace. Pokud zhotovitel prokázal pomocí jiné osoby kvalifikaci v zadávacím řízení, které předcházelo uzavření této smlouvy, musí tato nová osoba disponovat minimálně stejnou kvalifikací, kterou původní poddodavatel prokázal za zhotovitele. V takovém případě je zhotovitel povinen tuto skutečnost ihned písemně oznámit objednateli a předložit potřebné dokumenty prokazující splnění kvalifikace v plném rozsahu do 10 pracovních dnů od oznámení této skutečnosti. Objednatel vydá písemný souhlas se změnou poddodavatele do 5 dnů od doručení žádosti zhotovitele a potřebných dokladů objednateli, disponuje-li nový poddodavatel potřebnou kvalifikací. Objednatel nesmí souhlas se změnou osoby poddodavatele bez vážných objektivních důvodů odmítnout, pokud mu budou zhotovitelem předloženy příslušné doklady. V takovém případě nese odpovědnost za splnění smlouvy zhotovitel a odpovídá za vady díla, jako by je prováděl on sám.

#### 4. **Změna závazku ze smlouvy na veřejnou zakázku**

- 4.1 Zjistí-li zhotovitel při realizaci díla potřebu změn závazku ze smlouvy, je povinen bezodkladně předložit objednateli písemný návrh formou soupisu jednotlivých změn včetně jejich odůvodnění, popisu jednotlivých položek oceněných podle jednotkových cen dle oceněného výkazu výměr, který je přílohou smlouvy. Pokud se jedná o nové položky, které nejsou obsaženy ve výkazu výměr, tak je zhotovitel ocení podle jím navrhovaných cen, maximálně však do výše cenové úrovně směrných cen Cenové soustavy URS platných pro příslušné období realizace díla, odkaz [www.cs-urs.cz](http://www.cs-urs.cz). Dále je povinen předložit návrh úpravy harmonogramu o dobu plnění nezbytnou k provedení těchto změn.

Objednatel před schválením návrhu změn závazku ze smlouvy posoudí, zda jsou změny oprávněné dle § 222 zákona č. 134/2016 Sb., o zadávání veřejných zakázek, ve znění pozdějších předpisů (dále jen „ZZVZ“).

- 4.2 Zjistí-li objednatel při realizaci díla potřebu změn závazku ze smlouvy, oprávněných dle § 222 ZZVZ, je povinen bezodkladně předložit zhotoviteli písemný návrh formou soupisu jednotlivých změn včetně jejich odůvodnění, popisu jednotlivých položek, který zhotovitel ocení podle jednotkových cen použitých v oceněném výkazu výměr, který je přílohou smlouvy. Pokud se jedná o nové položky, které nejsou obsaženy ve výkazu výměr, tak je zhotovitel ocení podle jím navrhovaných cen, maximálně však do výše cenové úrovně směrných cen Cenové soustavy URS platných pro příslušné období realizace díla, odkaz [www.cs-urs.cz](http://www.cs-urs.cz). Dále zhotovitel předloží návrh úpravy harmonogramu o dobu plnění nezbytnou k provedení těchto změn.

- 4.3 **Teprve po písemném schválení změn objednatelem bude zhotovitel vyzván k poskytnutí potřebné součinnosti k uzavření dodatku smlouvy o dílo. Teprve po podpisu tohoto dodatku smlouvy o dílo má zhotovitel právo na realizaci předmětných změn a na jejich úhradu. Pokud tak zhotovitel neučiní, má se za to, že práce a dodávky jím realizované byly v předmětu díla a v jeho ceně zahrnuty.**

Do doby, než objednatel posoudí změnu závazku ze smlouvy, nebude zhotovitel provádět práce, které souvisí se změnou závazku, ale bude pokračovat v realizaci díla na pracích, které se změnou nesouvisí.

V případě, že nebude možné pokračovat v díle do uzavření dodatku, bude rovněž o tuto dobu upraven termín dokončení díla.

V případě, že by došlo k přerušení provádění díla, je zhotovitel povinen zajistit ochranu a bezpečnost pozastaveného díla proti zničení, ztrátě nebo poškození, jakož i skladování věcí opatřených k provádění díla. Je rovněž povinen provést na své vlastní náklady opatření k zamezení nebo minimalizaci škody, která by pozastavením provádění díla mohla vzniknout (konzervace díla, opatření před propadnutím lhůt poskytnutých úřady atp.).

- 4.4 **Změny závazku ze smlouvy mohou být realizovány a následně uhrazeny až na základě písemného dodatku ke smlouvě. Uzavření dodatku ze strany objednatele podléhá schválení nadřízenými orgány objednatele, což může mít vliv na další průběh realizace díla.**

## 5. **Vyhrazené změny závazku**

- 5.1 Objednatel si vyhrazuje možnost změny dodavatele v průběhu plnění veřejné zakázky podle § 100 odst. 2 ZZVZ podle § 222 odst. 10 písm. a) ZZVZ v případě, že tato smlouva o dílo bude ukončena jinak, než řádným vypořádáním všech závazků v ní uvedených. Smlouva o dílo v takovém případě může být uzavřena s účastníkem zadávacího řízení, který se umístil při hodnocení nabídek na dalším místě v pořadí, a který splnil veškeré podmínky účasti předmětného zadávacího řízení. Objednatel bude požadovat po tomto dodavateli před uzavřením smlouvy předložit veškeré doklady předložené k prokázání splnění podmínek účasti v původním zadávacím řízení, a to v aktuálním čase.

V případě, že budou tímto dodavatelem splněny veškeré výše uvedené podmínky, bude tento účastník pokračovat ve zhotovení díla v souladu se svou nabídkou podanou v zadávacím řízení na předmětnou veřejnou zakázku, přičemž mohou být přiměřeně posunuty původní termíny.

- 5.2 Objednatel si dále vyhrazuje právo změny závazku podle § 222 odst. 10 písm. b) ZZVZ pokud změna v osobě dodavatele je důsledkem právního nástupnictví v souvislosti s přeměnou dodavatele, jeho smrtí nebo převodem jeho závodu, popřípadě části závodu, a pokud nový dodavatel splňuje veškeré podmínky účasti v zadávacím řízení stanovené v zadávací dokumentaci původního zadávacího řízení.

## **Článek III. Místo a doba plnění**

1. Místem plnění je objekt Krajského ředitelství policie Královéhradeckého kraje – **Územní odbor Hradec Králové, Mrštíkova čp. 541, 50101 Hradec Králové, okres Hradec Králové, st.p. č. 905 v k.ú. Malšovice u Hradce Králové a st.p.č. 1450 v k.ú. Nový Hradec Králové.** Objekt je ve vlastnictví České republiky s příslušností hospodařit s majetkem státu Krajskému ředitelství policie Královéhradeckého kraje.
2. **Místo plnění je zároveň místem staveniště.** Staveništěm se rozumí prostor určený projektovou dokumentací pro stavbu a zařízení staveniště. Prostor staveniště musí být oddělen od ostatních prostor. Pokud bude zhotovitel potřebovat pro realizaci stavby prostor větší než obvod vlastního staveniště v majetku objednatele vymezený v PD, zajistí si jej na vlastní náklady.
3. **Doba plnění** je pojem, který zahrnuje termín zahájení plnění veřejné zakázky (včetně) do termínu

dokončení plnění veřejné zakázky (včetně), kde termín zahájení plnění veřejné zakázky je shodný s termínem zahájení plnění předmětu díla a termín dokončení plnění veřejné zakázky je shodný s termínem dokončení plnění předmětu díla, přičemž objednatel si stanovuje podmínku, že předpokládaný termín dokončení předmětu díla je **stanoven limitně maximálně do 31. května 2024**. Doba plnění může být zhotovitelem stanovena kratší, než je limitně stanovena objednatelem, nesmí však dojít k nedodržení stanovených technologických lhůt a podmínek výrobců a ani ke zhoršení kvality nebo rozsahu díla.

- 3.1 **Za termín zahájení plnění předmětu díla** je považován den, kdy dojde k protokolárnímu předání a převzetí staveniště (dále jen „termín zahájení díla“).
- 3.2 **Za termín dokončení plnění předmětu díla** je považován den, kdy dojde k protokolárnímu předání a převzetí díla bez vad a nedodělků v souladu s touto smlouvou (dále jen „termín dokončení díla“).
- 3.3 Dílo bude prováděno v souladu s **Časovým a finančním harmonogramem stavebních prací** vypracovaným zhotovitelem (dále jen „harmonogram“) zvlášť pro stavbu A a zvlášť pro stavbu B (příloha č. 3 a příloha č. 6 této smlouvy).
- 3.4 V harmonogramu je uveden termín zahájení díla navržený zhotovitelem a termín dokončení díla v souladu s podmínkou objednatele, že termín dokončení díla je limitně stanoven nejpozději do 31. května 2024.

Dále jsou v tomto harmonogramu uvedeny v řádcích veškeré objekty a jejich díly v rozsahu REKAPITULACE ČLENĚNÍ SOUPISU PRACÍ. Každý díl je doplněn grafickým znázorněním doby provádění dílu. V harmonogramu je provedena měsíční a roční finanční bilance prováděných prací a finančních prostředků s rozdělením na roky 2023 a 2024. Zhotovitel dále v harmonogramu zohlednil případné uvažované přerušení prací z technologických důvodů v souvislosti s klimatickými podmínkami (zimní období).

**3.5 Termín zahájení díla: 01. 05. 2023**

**3.6 Termín dokončení díla: 31. 05. 2024**

- 3.7 **Skutečný termín zahájení díla** nemusí být shodný s předpokládaným termínem zahájení díla, je přímo závislý na datu uzavření smlouvy s vybraným dodavatelem s tím, že k zahájení plnění díla a tedy předání staveniště dojde po oboustranném podpisu Smlouvy o dílo, ve které bude tento termín již stanoven. Pokud bude nutné z administrativních důvodů ze strany zadavatele posunout termín zahájení plnění předmětu díla na pozdější termín, než je předpokládaný, bude skutečný termín dokončení díla stanoven na základě prostého připočítání počtu dní mezi předpokládaným a skutečným termínem zahájení plnění díla k předpokládanému termínu dokončení díla s tím, že nejzazší limitně stanovený termín zadavatelem nesmí být překročen.
- 3.8 **Zhotovitel je povinen předkládat objednateli soupis skutečně provedených prací za poslední uplynulé období v souladu s časovými a finančními harmonogramy, minimálně však za období jednoho kalendářního měsíce.**
- 3.9 Změny termínů dokončení jednotlivých stavebních objektů a dílů v harmonogramech pro stavbu A a pro stavbu B, které budou mít vliv na změnu termínu dokončení díla, předloží zhotovitel k odsouhlasení objednateli s odůvodněním těchto změn. Po odsouhlasení objednatelem budou tyto změny předmětem dodatku ke smlouvě o dílo.
- 3.10 Řádně dokončené dílo může být předáno v dřívějším termínu, nesmí však dojít k nedodržení stanovených technologických lhůt a podmínek výrobců a ani ke zhoršení kvality nebo rozsahu díla.
- 3.11 Změny termínů dokončení jednotlivých stavebních objektů a dílů v harmonogramech, které nebudou mít vliv na změnu termínu dokončení díla, odsouhlasí zástupci smluvních stran pro věci technické a technický dozor zápisem do stavebního deníku nebo do zápisu z kontrolního dne a nebudou předmětem dodatku ke smlouvě o dílo.

- 3.12 Zhotovitel se zavazuje bezodkladně písemně informovat objednatele o veškerých okolnostech, které mohou mít vliv na termín dokončení díla.

#### **Článek IV. Cena díla**

1. Vzhledem k tomu, že prostory, ve kterých budou prováděny stavební práce, které jsou předmětem plnění této smlouvy, nejsou využívány k ekonomické činnosti objednatele, ale výhradně k výkonu veřejné správy, **nejedná se o režim přenesené daňové povinnosti na objednatele** ve smyslu § 92 písm. e) zákona č. 47/2011 Sb., kterým se mění zákon č. 235/2004 Sb., o DPH ve znění pozdějších předpisů, protože **objednatel není v postavení osoby povinné k dani. Z uvedených důvodů je cena díla stanovena včetně DPH.**
2. Cena díla je stanovena na základě nabídkové ceny, kterou zhotovitel předložil ve své nabídce na veřejnou zakázku, zpracovanou na základě oceněného Soupisu prací, dodávek a služeb s výkazem výměr pro stavbu A a pro stavbu B v členění:

##### **Stavba A**

cena za stavbu A bez DPH	<b>11.247.378,94 Kč</b>
vyčíslení 21% DPH	<b>2.361.949,58 Kč</b>
cena za stavbu A včetně 21% DPH	<b>13.609.328,52 Kč</b>

##### **Stavba B**

cena za stavbu B bez DPH	<b>3.785.637,08 Kč</b>
vyčíslení 21% DPH	<b>794.983,79 Kč</b>
cena za stavbu B včetně 21% DPH	<b>4.580.620,87 Kč</b>

<b>Celková cena díla bez DPH (stavba A+ stavba B) bez DPH</b>	<b>15.033.016,02 Kč</b>
<b>Celkem vyčíslení 21% DPH</b>	<b>3.156.933,37 Kč</b>

<b><u>Celková cena díla včetně 21% DPH (stavba A+B)</u></b>	<b>18.189.949,39 Kč</b>
---	-------------------------

3. Cena za celý předmět plnění díla zahrnuje veškeré náklady nezbytné k řádnému, úplnému a kvalitnímu provedení předmětu díla včetně všech rizik a vlivů během provádění prací. V ceně je zohledněn předpokládaný vývoj cen v daném oboru včetně předpokládaného vývoje kurzu české měny k zahraničním měnám až do doby dokončení předmětné zakázky. Smluvní strany vylučují aplikaci ust. § 1765 OZ.
4. Cena díla je cenou nejvýše přípustnou, kterou je možno měnit pouze za podmínek stanovených v této smlouvě, obsahuje veškeré náklady a zisk zhotovitele nezbytné k realizaci díla. Jednotkové ceny v Soupisu prací, dodávek a služeb s výkazem výměr jsou pevné a jsou uvedeny v Kč bez DPH.
5. Objednatel si vyhrazuje změnu ceny díla pouze
- se změnou daňových předpisů, které budou mít vliv na výši ceny;
  - v případě změn závazku schválených objednatelem v souladu s touto smlouvou oprávněných dle § 222 zákona č. 134/2016 Sb. o zadávání veřejných zakázkách ve znění pozdějších předpisů.

#### **Článek V. Platební podmínky**

1. Veškeré skutečně provedené, na stavbě zabudované práce, montáže, dodávky, služby a činnosti budou **fakturovány průběžně** na základě jednotlivých samostatných daňových dokladů (faktur) vystavených zhotovitelem za poslední uplynulé plnění, v souladu s časovým a finančním



harmonogramem, **minimálně však za období jednoho kalendářního měsíce.**

2. Před vystavením faktury je zhotovitel povinen předložit objednateli (zástupci pro věci technické, technickému dozoru stavebníka) soupis skutečně provedených prací, **samostatně za stavbu A a stavbu B**, oceněných jednotkovými cenami dle položek uvedených adresně v soupise prací v členění podle přílohy č. 2 smlouvy pro stavbu A a v členění podle přílohy č. 5 smlouvy pro stavbu B a v souladu s PD pro stavbu A a PD pro stavbu B. Objednatel odsouhlasí a ověří tyto soupisy skutečně provedených prací **do 30 dnů** od jeho předložení zástupcem pro věci technické objednatele, na důkaz toho, že přejímá dodávku a montáž předmětné části díla. Po odsouhlasení soupisu skutečně provedených prací objednatelem vystaví zhotovitel daňový doklad (fakturu), **samostatně za stavbu A a stavbu B**, jejíž nedílnou součástí musí být objednatelem ověřený a odsouhlasený soupis skutečně provedených prací. Bez tohoto soupisu skutečně provedených prací je daňový doklad (faktura) neplatný. Daňový doklad (fakturu) předloží zhotovitel objednateli nejpozději do **10 dnů** po odsouhlasení soupisu skutečně provedených prací.
3. Den odsouhlasení a ověření soupisu skutečně provedených prací objednatelem je považován za den zdanitelného plnění dle § 21 odst. 5 písm. a) zákona č. 235/2004 Sb., zákon o dani z přidané hodnoty, ve znění pozdějších předpisů (dále jen „ZDPH“).
4. Objednatel uhradí daňový doklad (fakturu) zhotoviteli nejpozději do 30 dnů po jejím doručení. Objednatel není v prodlení, uhradí-li daňový doklad (fakturu) do 30 dnů po jejím doručení, i když po termínu, který je na daňovém dokladu uveden jako den splatnosti.
5. Objednatel neposkytuje jakékoliv formy zálohových plateb.
6. **Faktura za stavbu A** musí obsahovat veškeré náležitosti daňového dokladu vycházející z § 29 ZDPH, tj. mimo jiné, označení faktury a její evidenční číslo, firmu (obchodní jméno) a sídlo zhotovitele a objednatele, jejich identifikační čísla, údaj o zápisu v obchodním rejstříku (nebo jiné evidenci, včetně spisové značky), rozsah a předmět plnění, číslo jednacích této smlouvy o dílo, cenu díla k úhradě a označení identity díla: „**KŘP Khk - P 2.0 - Hradec Králové, Mrštíkova 541 – oprava sociálních zařízení**“.
7. **Faktura za stavbu B** musí obsahovat veškeré náležitosti daňového dokladu vycházející z § 29 ZDPH, tj. mimo jiné, označení faktury a její evidenční číslo, firmu (obchodní jméno) a sídlo zhotovitele a objednatele, jejich identifikační čísla, údaj o zápisu v obchodním rejstříku (nebo jiné evidenci, včetně spisové značky), rozsah a předmět plnění, číslo jednacích této smlouvy o dílo, cenu díla k úhradě a označení identity díla: „**KŘP Khk - P 2.0 - Hradec Králové, Mrštíkova 541 – oprava střechy objektu**“.
8. Daňový doklad (faktura) musí obsahovat cenu bez DPH, vyčíslení DPH a cenu včetně DPH.
9. Nedojde-li mezi stranami k dohodě při odsouhlasení množství nebo druhu provedených prací, je zhotovitel oprávněn fakturovat pouze práce, u kterých nedošlo k rozporu. Pokud bude daňový doklad (faktura) zhotovitele obsahovat i práce, které nebyly objednatelem odsouhlaseny, nebo bude vystavena v rozporu s touto smlouvou nebo bude obsahovat nesprávné údaje, je objednatel oprávněn daňový doklad (fakturu) vrátit k přepracování nejpozději do data její splatnosti, aniž by se tímto dostal do prodlení se splatností faktury.
10. Objednatel uhradí zhotoviteli předložené daňové doklady (faktury) až do výše 90 % z celkové sjednané ceny díla vč. DPH. Zbývající část, tj. 10 % z celkové sjednané ceny díla uhradí objednatel zhotoviteli po předání a převzetí díla bez vad a nedodělků objednatelem.
11. Překročí-li zhotovitel v daňovém dokladu (faktuře) výši 90% z celkové sjednané ceny díla vč. DPH, je objednatel oprávněn fakturu vrátit a postupovat v souladu s čl. V. bod 9. této smlouvy.
12. Zbývající část, tj. 10 % z celkové sjednané ceny díla vč. DPH, uhradí objednatel na základě „konečné faktury“ zhotovitele. „Konečná faktura“ musí mimo náležitostí uvedených v čl. V. bod 6., 7. a 8. této smlouvy obsahovat:
  - výslovný název konečné faktury tj. "konečná faktura"
  - celkovou sjednanou cenu díla bez DPH, vyčíslení DPH a včetně DPH

- soupis všech uhrazených faktur bez DPH, vyčíslení DPH a včetně DPH
- soupis všech zbývajících provedených prací, dodávek, služeb a činností
- částku zbývajících k úhradě bez DPH, vyčíslení DPH a včetně DPH

Bez kterékoliv z těchto náležitostí je konečná faktura neplatná a objednatel je oprávněn ji vrátit.

13. Zhotovitel předloží "konečnou fakturu" po dokončení a řádném převzetí díla podle čl. VII. této smlouvy. Objednatel uhradí "konečnou fakturu" zhotovitele nejpozději do 30 dnů po jejím obdržení. Objednatel není v prodlení, uhradí-li "konečnou fakturu" do 30 dnů po jejím obdržení, i když po termínu, který je na "konečné faktuře" uveden jako den splatnosti.
14. Dojde-li ze strany objednatele k prodlení při úhradě faktury, je zhotovitel oprávněn uplatňovat na objednateli smluvní pokutu ve výši 0,015 % z dlužné částky za každý den prodlení.
15. V daném roce bude uhrazena jako poslední faktura doručená objednateli nejpozději 15. prosince.
16. Faktury se považují za proplacené okamžikem odepsání fakturovaných částek z účtu objednatele ve prospěch zhotovitele.

## **Článek VI. Provádění díla**

1. Zhotovitel podpisem této smlouvy potvrzuje, že se v plném rozsahu seznámil s rozsahem a povahou díla, že jsou mu známy veškeré technické, kvalitativní a jiné podmínky nezbytné k realizaci díla, že disponuje takovými kapacitami a odbornými znalostmi, které jsou k provedení díla nezbytné.
2. Objednatel předá zhotoviteli staveniště prosto práv třetích osob a zhotovitel ho převezme v termínu podle čl. III. této smlouvy. O předání a převzetí staveniště bude sepsán protokol podepsaný oběma smluvními stranami. Den, kdy dojde k protokolárnímu předání a převzetí staveniště, je považován za den zahájení plnění díla.
3. Zhotovitel prohlašuje, že je dobře seznámen se staveništěm i riziky na něm a že je mu znám rozsah prací a dodávek, které jsou předmětem této smlouvy. Objednatel není povinen hradit náklady vzniklé z neznalosti staveniště, nebo z jakéhokoliv omylu ze strany zhotovitele.
4. Při předání a převzetí staveniště, tj. v den zahájení díla, předloží zhotovitel objednateli jmenný seznam všech pracovníků, včetně pracovníků poddodavatelů (pokud jsou zhotoviteli známi), kteří budou vstupovat do areálu Policie ČR (jméno, příjmení, firma, číslo občanského průkazu). V případě pracovníků poddodavatelů, kteří se následně zapojí do provádění díla, předloží zhotovitel objednateli jmenný seznam těchto pracovníků poddodavatelů a to před zahájením plnění díla tímto poddodavatelem či splní tuto povinnost uvedením těchto údajů do stavebního deníku podle jiného právního předpisu (§157 zákona č. 183/2006 Sb. – stavební zákon).
5. Zhotovitel se zavazuje řádně označit staveniště v souladu s obecně platnými právními předpisy.
6. Přístup na staveniště je zajištěn po veřejných přístupových komunikacích.
7. Zhotovitel vybuduje v souladu s PD potřebné zařízení staveniště nezbytné pro provedení díla. Po dokončení díla v termínu dle čl. III. této smlouvy provede jeho likvidaci a veškeré plochy dotčené zařízením staveniště uvede do původního stavu.
8. Při veškerých pracích zhotovitele prováděných na střeše a obvodovém plášti je zhotovitel povinen v potřebném rozsahu zabezpečit prostory ohrožené pádem předmětů prostředky pro znepřístupnění veřejnosti a zaměstnanců objednatele (zajištění nebezpečných nepřístupných zón).
9. Zhotovitel je povinen na své náklady udržovat na převzatém staveništi pořádek a čistotu a je povinen bezodkladně odstraňovat odpady a nečistoty vzniklé jeho pracemi, to znamená každodenní odvoz sutí a demontovaného zařízení (a hrubý úklid) a s ním spojeného materiálu,

aby nedocházelo k jeho skladování a následnému hromadění v prostorách objednatele včetně poplatků za uložení vybouraných hmot na povolenou skládku (u oprávněných příjemců). Tato povinnost se vztahuje i na přístupové cesty a veřejné komunikace.

10. Zhotovitel je povinen zabránit vniknutí nepovolaných osob na staveniště a učinit maximum opatření proti krádežím materiálu a poškozování již provedených částí díla. Zhotovitel zajistí v případě potřeby na svůj náklad oplocení, osvětlení a jiné vhodné zabezpečení staveniště.
11. Zhotovitel v plné míře zodpovídá za bezpečnost a ochranu zdraví všech osob v prostoru staveniště a při své činnosti je povinen dodržovat požární a hygienické předpisy a předpisy o ochraně životního prostředí. Budou dodrženy dotčené právní předpisy.
12. Zhotovitel je povinen při realizaci díla dodržovat veškeré ČSN a bezpečnostní předpisy, veškeré zákony a jejich prováděcí vyhlášky, které se týkají jeho činnosti, a podmínky uvedené v zadávací dokumentaci a PD. Pokud nedodržením tohoto ustanovení vznikne jakákoliv škoda zaviněním zhotovitele, nese veškeré vzniklé náklady zhotovitel.
13. Zhotovitel je povinen při realizaci díla dodržovat zákonné standardy pracovních podmínek dle zákoníku práce, právních předpisů v oblasti zaměstnanosti a BOZP.
14. Nové otvorové výplně budou osazeny v souladu s TNI 74 6077 (okna a vnější dveře - Požadavky na zabudování).
15. Veškeré odborné práce při provádění díla musí vykonávat pracovníci zhotovitele nebo jeho poddodavatelů mající příslušnou kvalifikaci. Doklad o kvalifikaci pracovníků je zhotovitel na požádání objednatele povinen doložit. V případě, že zhotovitel neprokáže příslušnou kvalifikaci pracovníků zhotovitele nebo jeho poddodavatelů, objednatel požaduje nahrazení těchto pracovníků a poddodavatelů pracovníky a poddodavateli, kteří mají příslušnou kvalifikaci. Zhotovitel je povinen zajistit nad realizací díla odborný dohled a postup prací organizovat tak, aby nenastaly překážky v plynulém postupu prací při realizaci díla.
16. **Stavební práce budou realizovány za nepřerušného provozu objednatele, tj. v pracovní dny mezi 7:00 – 15:30 hod.** Práce mimo uvedenou dobu bude možno provádět pouze výjimečně po dohodě s objednatelem. Postup prací bude zhotovitelem prováděn tak, aby bylo minimalizováno omezování provozu a chodu služby Policie ČR.

Jedná se zejména o zajištění nepřetržitého volného průjezdu do/z areálu, zajištění pravidelného průběžného hrubého úklidu a komplexního závěrečného „čistého“ úklidu (všech stavebními úpravami dotčených prostor). Postup prací a návrh pracovních zón v interiérech objektu (výměny výplní otvorů) bude s minimálně týdenním předstihem projednáván se zástupcem přímého uživatele. Zhotovitel zajistí dočasné protiprachové zábrany aktuálních pracovních zón tak, aby nebyly znečištěny okolní prostory a vybavení.

**Musí být zachována provozuschopnost objektu, tzn. nesmí být vyřazena z provozu všechna sociální zařízení v jednom čase.**

17. Objednatel určí zhotoviteli přípojná místa k odběru elektrické energie a vody potřebných k provedení díla. Zhotovitel si zajistí připojování a odpojování na stávající média objednatele na staveništi na své náklady. Zhotovitel je povinen na své náklady zajistit podružné měření spotřebované elektrické energie a vody. Výchozí hodnoty těchto měřidel budou uvedeny v protokole o předání a převzetí staveniště nebo stavebním deníku a po dokončení stavebních prací v den předání a převzetí díla se zapíše jejich konečný stav do protokolu o předání a převzetí díla. Ten bude podkladem pro vystavení objednávky zhotovitelem a následné faktury (daňového dokladu) objednatelem. Zhotovitel uhradí objednateli spotřebovanou el. energii a vodu ve výši jednotkových cen odpovídající aktuální smluvené výši ceny poskytovatelů příslušného období.
18. Objednatel, resp. jím určený zástupce pro věci technické a technický dozor je oprávněn dávat zhotoviteli pokyny k určení způsobu provedení díla. Pokud tak objednatel, zhotovitel při provedení díla postupuje samostatně.
19. Zhotovitel je povinen též zajistit:



- průběžné zakrývání (fóliování) aktivních pracovních zón – prachovými zábranami (uvnitř objektu při výměně výplní otvorů)
  - každodenní hrubý úklid pracoviště a závěrečný čistý úklid včetně mytí oken (podrobně uvedeno výše viz bod 9. a 19. tohoto čl.)
  - dopravní a bezpečnostní opatření spojená s dopravním a provozním opatřením (omezením) vně i uvnitř areálu (dopravní značení, bezpečnostní zábrany a značení, osvětlení, oplocení apod.) vč. povolení zábor veřejného prostranství a poplatků s tím spojených
  - zajištění proti zatékání dešťových vod při pracích na střeše
  - odvoz a ekologická likvidace veškerých vybouraných hmot a materiálů včetně uložení u oprávněných příjemců
  - vybudování a následná likvidace zařízení staveniště vč. řádného oddělení staveniště zábranami popř. oplocením od okolních prostor a průběžný úklid prostoru staveniště v rozsahu dle PD a soupisu prací
  - zabezpečení prostor ohrožených pádem předmětů při veškerých pracích zhotovitele prováděných na střeše a obvodovém plášti prostředky pro znepřístupnění veřejnosti a zaměstnanců objednatele (zajištění nebezpečných nepřístupných zón)
  - vyhotovení dokumentace skutečného provedení díla (s ověřením, že odpovídá skutečnému provedení) se zakreslením veškerých změn a odchylek od předané PD (1x digitálně v editovatelných formátech, např. DWG, DOC a 1x digitálně v PDF, 2x tisková podoba ověřená zhotovitelem). Samostatně pro stavbu A a stavbu B.
  - fotodokumentace z průběhu prováděných prací a zakrývaných konstrukcí (elektronicky na paměťovém mediu při předání dokončeného díla)
  - revize, zkoušky a atesty
  - uvedení všech stavbou dotčených pozemků a nemovitostí do původního stavu
  - ochrana a zabezpečení proti poškození veškerého mobiliáře a úprav povrchů při provádění prací v interiéru. V případě vzniku škody je zhotovitel povinen uvést majetek do původního stavu. Zhotovitel zajistí dočasné protiprachové zábrany aktuálních pracovních zón v interiéru tak, aby nebyly znečištěny okolní prostory a vybavení.
  - vypracování případných manipulačních a provozních řádů pro provozování dokončeného díla, návodů k obsluze, návodů na provoz a údržbu díla
  - zaškolení obsluh u všech částí předmětu smlouvy, které budou při provozu obsluhovány pracovníky objednatele.
20. Zhotovitel je povinen zajišťovat si na své náklady veškeré skládky, povolení k užívání veřejných a cizích ploch, vstup na cizí pozemky, povolení překopů atd., veškerá projednání, povolení k překopům a úhradu poplatků v souvislosti s realizací díla. Zhotovitel je srozuměn s tím, že tyto náklady jsou již zahrnuty do sjednané ceny díla.
21. Zhotovitel je povinen udržovat v platnosti nepřetržitě po dobu platnosti této smlouvy **pojistnou smlouvu** o odpovědnosti za škodu způsobenou poskytovatelem při plnění předmětu smlouvy **s pojistným plněním minimálně ve výši 20 mil. Kč**. Pojistná smlouva nesmí obsahovat ustanovení vylučující odpovědnost plnění pojišťovny (výluky z pojištění) s výjimkou takových výluk, které odpovídají standardně uplatňovaným výlukám ve vztahu k obdobnému předmětu pojištění. Poskytovatel je povinen předložit objednateli originál platné a účinné pojistné smlouvy, u níž řádně a včas uhradil pojistné, včetně dokladu o zaplacení pojistného nejpozději před podpisem této smlouvy a na vyžádání objednatelem kdykoliv v průběhu platnosti smlouvy.

Ověřená kopie pojistné smlouvy nebo Potvrzení o platné pojistné smlouvě je nedílnou součástí této smlouvy jako příloha č. 8.

22. Pokud činností zhotovitele dojde ke způsobení škody objednateli nebo jiným subjektům z titulu opomenutí, nedbalosti nebo nesplnění podmínek zhotovitele vyplývajících z platných právních předpisů, jiných norem nebo vyplývajících z této smlouvy, je zhotovitel povinen bez zbytečného odkladu tuto škodu odstranit a není-li to možné, tak finančně uhradit. Veškeré náklady s tím spojené nese zhotovitel.
23. **Zhotovitel se zavazuje veškeré práce poddodavatelů řádně koordinovat.**
24. Zhotovitel je povinen vést ode dne převzetí staveniště o pracích, které provádí v souvislosti s realizací díla dle této smlouvy, **stavební deník v rozsahu přílohy č. 9 k vyhl. č. 499/2006 Sb., v platném znění o dokumentaci staveb**, do kterého je povinen zapisovat všechny skutečnosti rozhodné pro plnění smlouvy. Zejména je povinen zapisovat údaje o časovém postupu prací, jejich jakosti, zdůvodnění případných odchylek prováděných prací od projektové dokumentace, klimatické podmínky apod. Povinnost vést stavební deník končí předáním a převzetím díla.

Ve stavebním deníku musí být uvedeno mimo jiné:

- název, sídlo, IČO (případně DIČ) zhotovitele,
- název, sídlo, IČO (případně DIČ) objednatele,
- název, sídlo, IČO (případně DIČ) zpracovatele PD,
- název stavby dle smlouvy o dílo
- místo stavby
- jméno a příjmení osob zabezpečujících odborné vedení provádění stavby
- jméno a příjmení osob vykonávajících autorský dozor projektanta
- seznam nebo odkazy na dokumenty ke stavbě (např. smlouva o dílo, sdělení stavebního úřadu atd.)
- přehled všech provedených zkoušek jakosti,
- seznam dokumentace stavby včetně veškerých změn a doplňků,
- seznam konstrukcí a prací podléhajících kontrole před zakrytím (termíny kontroly budou dohodnuty po zahájení stavby, nejméně **5 pracovních dnů** před termínem konání).

Veškeré listy stavebního deníku musí být očíslovány.

25. Zápisy do stavebního deníku čitelně zapisuje a podepisuje stavbyvedoucí vždy ten den, kdy byly práce provedeny nebo kdy nastaly okolnosti, které jsou předmětem zájmu. Mimo stavbyvedoucího může do stavebního deníku provádět potřebné záznamy pouze zástupce objednatele pro věci technické, technický dozor stavebníka, koordinátor BOZP, zpracovatel projektové dokumentace nebo příslušné orgány státní správy a příslušné odborné orgány MV. Zápisy ve stavebním deníku se nepovažují za změnu smlouvy, ale slouží jako podklad pro vypracování případných dodatků ke smlouvě, za podmínek stanovených touto smlouvou.
26. Stavební deník, který vede stavbyvedoucí, musí být uložen na stavbě na přístupném místě, dostupný kontrole v pracovních dnech v době od 7.00 hod. do 15.30 hod. Stavební deník lze odnášet ze stavby pouze po vzájemné dohodě.
27. Nesouhlasí-li stavbyvedoucí se zápisem, který učinil zástupce objednatele pro věci technické, technický dozor stavebníka, koordinátor BOZP, případně zpracovatel projektu do stavebního deníku, musí k tomuto zápisu připojit svoje stanovisko nejpozději do **5-ti pracovních dnů**, jinak se má za to, že s uvedeným zápisem souhlasí. **O takových provedených zápisech ve stavebním deníku je stavbyvedoucí povinen neprodleně informovat zástupce pro věci technické a technický dozor písemně, e-mailem.**
28. Objednatel je povinen vyjadřovat se k zápisům ve stavebním deníku učiněným zhotovitelem nejpozději do **5-ti pracovních dnů** od data, kdy byl zápis do stavebního deníku proveden. V případě zápisu zhotovitele, ke kterému je třeba stanovisko objednatele, se zhotovitel zavazuje

tuto skutečnost bezodkladně oznámit písemně, faxem nebo e-mailem, který je povinen vyjádřit se k tomuto zápisu do **5-ti pracovních dnů** ode dne, kdy byl o této skutečnosti zhotovitelem informován.

29. Objednatel, technický dozor stavebníka, stanoví pravidelné kontrolní dny stavby, minimálně jednou za 14 dní. Termín jejich konání bude zapsán do stavebního deníku. Stavbyvedoucí je povinen se účastnit pravidelných kontrolních dnů stavby.

Objednatel, technický dozor stavebníka, je dále oprávněn svolávat mimořádné kontrolní dny stavby, ke kterým přizve dle potřeby zástupce subjektů zainteresovaných na výstavbě (např. projektanta, orgány státní správy, odborné služby objednatele apod.). Jmenný seznam těchto zástupců uvede objednatel v pozvánce zaslané účastníkům jednání nejpozději 5 pracovních dnů před termínem jednání. Stavbyvedoucí je povinen se jich účastnit a zaujmout stanovisko k řešeným problémům, případně si přizvat zástupce poddodavatele, bude-li jeho účast nutná. Z kontrolního dne bude pořízen písemný záznam, který bude přílohou stavebního deníku.

30. K odstranění vad zjištěných při kontrolním dnu stanoví objednatel zhotoviteli přiměřenou lhůtu, která se zapíše do zápisu z kontrolního dne. Jestliže zhotovitel vady neodstraní ve stanovené lhůtě, objednatel je oprávněn uplatňovat na zhotoviteli smluvní pokutu ve výši 1.000,- Kč za každou vadu a den prodlení. Pokud zhotovitel vady neodstraní do max. 60-ti dnů, jedná se o podstatné porušení této smlouvy, a objednatel je oprávněn od této smlouvy odstoupit.

31. Zhotovitel je povinen vyzvat objednatele ke kontrole a prověření prací, které v dalším postupu budou zakryty nebo se stanou nepřístupnými, nejméně **3 pracovní dny** před zakrytím či zneprístupněním písemně, nebo zápisem ve stavebním deníku a o provedeném zápise telefonicky informovat zástupce objednatele pro věci technické a technický dozor. Nesplní-li zhotovitel tuto povinnost, je povinen na žádost objednatele odkrýt práce, které byly zakryty nebo které se staly nepřístupnými, na svůj náklad. Nedostaví-li se zástupce objednatele pro věci technické a technický dozor do 3 pracovních dnů, kdy se o této skutečnosti dozvěděl, nejpozději do termínu oznámeného zakrytí, budou konstrukce zakryty. **Zhotovitel je povinen provádět a objednateli poskytnout průběžnou fotodokumentaci z průběhu prováděných prací a všech zakrývaných konstrukcí a prací a tuto souborně předat při předání díla dle čl. VII. bod 2. této smlouvy.**

32. Zástupce objednatele pro věci technické, technický dozor stavebníka a autorský dozor je oprávněn kontrolovat provedení díla, a to kdykoli v průběhu jeho provádění. Zhotovitel je povinen umožnit vstup do veškerých prostor, které souvisejí s prováděním díla a tak poskytnout možnost prověřit, zda dílo je prováděno řádně. Zhotovitel je dále povinen poskytnout veškerou součinnost k provedení kontroly, zejména zajistit účast odpovědných zástupců zhotovitele a předložit na vyžádání veškerou dokumentaci a objednatelem požadované doklady.

33. Náklady spojené s plněním výše uvedených podmínek pro provádění díla a podmínek objednatele na provádění díla zhotovitel zohlednil ve své nabídce v jednotkových cenách oceněného položkového výkazu výměr soupisu prací.

## Článek VII.

### Předání a převzetí díla

1. Zhotovitel je povinen písemně nebo e-mailem oznámit objednateli nejpozději **5 dnů** předem, kdy bude dílo připraveno k odevzdání. Připravenost k odevzdání díla musí být v takovém časovém předstihu, ve kterém zhotovitel odstraní zjištěné vady a nedodělky, předá veškeré doklady dle čl. VII. bod 2. této smlouvy, **aby mohl být sepsán protokol o předání a převzetí díla bez vad a nedodělků nejpozději v termínu dokončení díla dle čl. III. této smlouvy.** Objednatel je povinen nejpozději do 3 dnů od termínu oznámeného zhotovitelem zahájit přejímací řízení. Termín zahájení přejímacího řízení oznámí objednatel zhotoviteli písemně nebo e-mailem a zápisem do stavebního deníku.
2. **Zhotovitel je povinen připravit a doložit u přejímacího řízení:**

- Písemný adresný seznam dokladů předávaných při přijímacím řízení objednateli,
- zápisy a osvědčení o provedených zkouškách všech použitých surovin, materiálů, výrobků a zařízení (certifikáty, atesty, osvědčení o jakosti a kompletnosti výrobků a zařízení, v souladu s § 108 a § 156 zákona č. 183/2006 Sb., stavebního zákona a jeho novely 350/2012 Sb., doklady o shodě podle z. č. 22/1997 Sb. a NV č.163/2002 Sb., kterým se stanoví technické požadavky na vybrané stavební výrobky a zákona č. 190/2002 Sb., kterým se stanoví technické požadavky na stavební výrobky označované CE, ve znění NV č.251/2003 Sb. a NV č. 128/2004 Sb., a prohlášení o vlastnostech podle nařízení EP a Rady (EU) č.3052/2011 (doložit v tištěné podobě).,
- zápisy o prověření prací a konstrukcí zakrytých v průběhu prací,
- zápisy o vyzkoušení smontovaného zařízení,
- zprávy a protokoly o provedených revizních, provozních zkouškách a měřeních,
- zhotovitelem ověřenou dokumentaci skutečného provedení díla, s ověřením, že odpovídá skutečnému provedení, se zakreslením veškerých změn a odchylek od dokumentace - 1x v digitální podobě v editovatelném formátu (např. \*dwg, \*doc) a 1x digitálně v \*pdf, 2x tisková podoba ověřená zhotovitelem, samostatně za stavbu A a stavbu B
- stavební deník (originál),
- potvrzené záruční listy, případné návody k obsluze,
- doklad o uložení vybouraných hmot na předepsanou skládku u oprávněných příjemců,
- případně další doklady vyžádané objednatelem,
- průběžnou fotodokumentaci (v elektronické podobě na flash discu).

Bez těchto dokladů nelze považovat dílo za dokončené a schopné předání.

3. Dílo je považováno za dokončené, pokud jsou řádně dokončené veškeré práce a dodávky pro úplné dokončení stavebních prací, vyklizení stavebními pracemi dotčených prostor, předání všech dokladů o předepsaných zkouškách a revizích, potřebných provozních řádů, certifikátů použitých výrobků a materiálů, záručních listů a návodů k obsluze, dokladu o uložení vybouraných hmot na předepsanou skládku, veškerých dokladů vyplývajících z čl. VII. bod 2. této smlouvy, předání PD skutečného provedení stavby A a stavby B ve dvojím vyhotovení, následné podepsání protokolu o předání a převzetí stavby bez vad a nedodělků včetně případného dokladu o odstranění případných závad.
4. O průběhu přijímacího řízení pořídí objednatel protokol o předání a převzetí díla. Dílo je považováno za dokončené, pokud jsou řádně dokončené veškeré práce a dodávky pro úplné dokončení stavebních prací, uvedených v čl. II. této smlouvy, bez vad a nedodělků a zhotovitel předal objednateli doklady uvedené v čl. VII. bod 2. této smlouvy. Pokud objednatel odmítá dílo převzít, je povinen uvést do zápisu svoje důvody. Dnem podepsání protokolu o předání a převzetí díla oprávněnými zástupci ve věcech technických obou smluvních stran v souladu s čl. I. bod 3. této smlouvy, je dílo považováno za převzaté objednatelem.
5. Objednatel má právo nezahájit přijímací řízení díla, pokud vykazuje zjevné vady a nedodělky.
6. Nejpozději do 10 dnů po předání a převzetí díla je zhotovitel povinen vyklidit staveniště, odstranit objekty zařízení staveniště a veškeré plochy dotčené zařízením staveniště uvést do původního stavu. Pokud staveniště v dohodnutém termínu nevyklidí nebo pokud je neupraví do sjednaného stavu, je objednatel oprávněn uplatňovat na zhotoviteli smluvní pokutu ve výši Kč 1.000,- Kč za každý den, po který bude staveniště užívat neoprávněně, a to až do dne jeho úplného vyklizení.

### **Článek VIII.**

#### **Vlastnické právo k zhotovované věci a nebezpečí škody na ní**

1. Vlastníkem zhotovovaného díla je objednatel, a to od samého počátku. Objednatel má rovněž vlastnické právo ke všem věcem, které předal zhotoviteli k provedení díla nebo které zhotovitel za tím účelem opatřil a dodal na místo plnění.
2. Nebezpečí škody a zániku prováděného díla, jakož i nebezpečí škody na věcech opatřených

k provedení díla nese zhotovitel; tato nebezpečí přecházejí na objednatele předáním a převzetím díla.

3. Zhotovitel se zavazuje provést opatření snižující možnost vzniku škod podle odstavce 2.
4. Odpovědnost za škody na zhotovené věci nese od začátku plnění díla do předání a převzetí díla zhotovitel.

### Článek IX.

#### Záruka za jakost díla a odpovědnost za vady díla

1. Zhotovitel poskytne objednateli záruku za jakost díla v délce 60 měsíců, ode dne podepsání protokolu o předání a převzetí díla vyjma zařízení a předmětů, u nichž bude záruční doba stanovena výrobcem. Po tuto dobu zhotovitel odpovídá za vady, které objednatel zjistil a které bez zbytečného odkladu reklamoval.
2. U dodaných strojů, zařízení a jiných předmětů, které jsou součástí provedeného díla, dodaných jejich výrobcem s odpovědností za vady po dobu jimi poskytovaných záručních lhůt, nahrazuje se doba uvedená v předešlém odstavci těmito záručními lhůtami, minimálně však v délce 24 měsíců. Zhotovitel předá objednateli k těmto strojům, zařízením a jiným předmětům záruční listy potvrzené výrobcem s odpovědností za vady.
3. Záruční doba se u částí díla, které byly předmětem reklamace, prodlužuje o dobu, která uplynula od předložení reklamace do odstranění vady (vad).
4. Objednatel je povinen vady písemně reklamovat u zhotovitele bez zbytečného odkladu po jejich zjištění. V reklamaci musí být vady popsány a uvedeno, jak se projevují, případně požadovaný termín k jejich odstranění. Dále v reklamaci může objednatel uvést své požadavky, jakým způsobem požaduje vadu odstranit.
5. Zhotovitel je povinen nejpozději do **5 dnů** po obdržení reklamace písemně oznámit objednateli, zda reklamaci uznává, jakou lhůtu navrhuje k odstranění vad, nebo z jakých důvodů reklamaci neuznává, pokud se smluvní strany nedohodnou jinak. Pokud tak neučiní, má se za to, že reklamaci objednatele uznává a vady odstraní v termínu do **14 dnů** od obdržení reklamace, nebo v termínech požadovaných objednatelem v reklamaci. V těchto případech zároveň platí ustanovení čl. IX. bod 8. této smlouvy. Po odstranění vad, vyzve písemně objednatele k provedení přejímky odstraněných vad.
6. Reklamaci lze uplatnit nejpozději do posledního dne záruční lhůty, přičemž i reklamace odeslaná objednatelem v poslední den záruční lhůty se považuje za včas uplatněnou.
7. Zhotovitel je povinen nastoupit k odstranění reklamované vady bránící užívání do **24 hodin**, k odstranění reklamovaných vad nebránících užívání nejpozději do **10-ti dnů** po obdržení reklamace. Pokud tak neučiní, je objednatel oprávněn uplatňovat na zhotoviteli smluvní pokutu 1.000,- Kč za každou reklamovanou vadu a den, o který nastoupí později. Náklady na odstranění reklamované vady nese zhotovitel i ve sporných případech až do rozhodnutí soudu.
8. Nenastoupí-li zhotovitel k odstranění reklamované vady ani do **14 dnů** po obdržení reklamace objednatele, je objednatel oprávněn pověřit odstraněním vady jinou specializovanou firmou. Veškeré takto vzniklé náklady uhradí objednateli zhotovitel, přičemž není zbaven sankcí v souladu s čl. IX. bod 7. této smlouvy do odstranění reklamované vady.
9. Prokáže-li se ve sporných případech, že objednatel reklamoval neoprávněně, tzn., že jím reklamovaná vada nevznikla vinou zhotovitele a že se na ni nevztahuje záruční lhůta, resp. že vadu způsobil nevhodným užíváním díla uživatel apod., je objednatel povinen uhradit zhotoviteli veškeré jemu, v souvislosti s odstraněním vady vzniklé náklady.



## **Článek X. Další povinnosti zhotovitele**

1. **Zhotovitel je povinen** v souvislosti s ruskou agresí na území Ukrajiny a přijatými omezujícími opatřeními (mezinárodní sankce) ekonomického a individuálního charakteru Evropskou unií vůči Rusku a Bělorusku respektovat a dodržovat přijaté sankční mechanismy – viz Čestné prohlášení, které tvoří přílohu č. 11 této smlouvy. Porušení sankčních mechanismů stanovených Evropskou unií proti Rusku a Bělorusku je považováno za závažné porušení smluvních podmínek a je tak důvodem pro odstoupení od smlouvy a dále pro finanční neplnění ze strany kupujícího.
2. **Zhotovitel je povinen**
  - a) podle ustanovení § 2 písm. e) zákona č. 320/2001 Sb., o finanční kontrole ve veřejné správě a o změně některých zákonů, ve znění pozdějších předpisů, osobou povinou spolupůsobit při výkonu finanční kontroly prováděné v souvislosti s úhradou zboží nebo služeb z veřejných výdajů,
  - b) archivovat originální vyhotovení smlouvy včetně jejích příloh a dodatků, originály účetních dokladů a dalších dokladů vztahujících se k realizaci předmětu této smlouvy po dobu 10-ti let od zániku této smlouvy.

## **Článek XI. Smluvní pokuty**

1. Objednatel je oprávněn uplatňovat na zhotoviteli smluvní pokutu:
  - a) pokud zhotovitel nezahájí plnění předmětu díla, resp. nepřeveze bezdůvodně staveniště ve sjednaném termínu zahájení díla dle čl. III. této smlouvy, je objednatel oprávněn uplatňovat na zhotoviteli smluvní pokutu ve výši 5.000,- Kč za každý den prodlení;
  - b) pokud zhotovitel neodstraní vady zjištěné při kontrolním dnu stavby ve stanovené lhůtě, je objednatel oprávněn uplatňovat na zhotoviteli smluvní pokutu ve výši 5.000,- Kč za každou vadu a den prodlení;
  - c) pokud zhotovitel nepředloží objednateli (zástupci pro věci technické) soupis skutečně provedených prací v souladu s časovým a finančním harmonogramem, **minimálně však za období jednoho kalendářního měsíce**, je objednatel oprávněn uplatňovat na zhotoviteli smluvní pokutu ve výši 1.000,-Kč za každý den prodlení;
  - d) pokud nebude zhotovitel postupovat podle časového a finančního harmonogramu, a nesjedná nápravu ani po pěti pracovních dnech od výzvy objednatele, má objednatel právo na smluvní pokutu ve výši 1.000,-Kč za každý den, ve kterém není zhotovitel v souladu s časovým a finančním harmonogramem;
  - e) pokud zhotovitel nedodrží smluvní termín dokončení díla, je objednatel oprávněn uplatňovat na zhotoviteli smluvní pokutu ve výši 5.000,- Kč za každý den prodlení;
  - f) pokud zhotovitel nenastoupí k odstranění reklamované vady bránící užívání do **24 hodin** a k odstranění reklamovaných vad nebránících užívání nejpozději do **10-ti dnů** po obdržení reklamace, je objednatel oprávněn uplatňovat na zhotoviteli smluvní pokutu ve výši 1.000,- Kč za každou reklamovanou vadu a den, o který nastoupí později. Náklady na odstranění reklamované vady nese zhotovitel i ve sporných případech až do rozhodnutí soudu;
  - g) pokud zhotovitel nejpozději do **10 dnů** po předání a převzetí díla nevyklidí staveniště, neodstraní objekty zařízení staveniště a veškeré plochy dotčené zařízením staveniště neuvede do původního stavu, je objednatel oprávněn uplatňovat na zhotoviteli smluvní pokutu ve výši 1.000,- Kč za každý den, po který bude staveniště užívat neoprávněně, a to až do dne jeho úplného vyklizení.

2. Povinnost zaplatit úrok z prodlení se řídí ustanoveními OZ.
3. Zaplacením smluvní pokuty a úroku z prodlení není dotčen nárok smluvních stran na náhradu škody nebo odškodnění v plném rozsahu ani povinnost zhotovitele dále řádně realizovat předmět díla ve sjednané kvalitě.
4. Dojde-li ze strany objednatele k prodlení při úhradě faktury, je zhotovitel oprávněn uplatňovat na objednateli smluvní pokutu ve výši 0,015 % z dlužné částky za každý den prodlení.
5. Smluvní pokuta a úrok z prodlení jsou splatné do 14 dnů ode dne jejího uplatnění.
6. Povinnost zaplatit smluvní pokutu může vzniknout i opakovaně, její celková výše není omezena.
7. Povinnost zaplatit smluvní pokutu, jak je specifikována v tomto článku, trvá i po skončení účinnosti této smlouvy, jakož i poté, co dojde k odstoupení od ní některou ze stran či oběma stranami.

## **Článek XII. Ukončení závazku ze smlouvy**

1. Za podstatné porušení této smlouvy zhotovitelem, které zakládá právo objednatele na ukončení závazku z této smlouvy, se považuje zejména, pokud zhotovitel:
  - nezahájí plnění díla, resp. nepřevezme staveniště ani do 30 dnů po sjednaném termínu zahájení díla;
  - je v prodlení s dokončením díla po dobu delší než 30 dnů, je toto považováno za podstatné porušení této smlouvy ze strany zhotovitele, a objednatel je oprávněn od této smlouvy odstoupit;
  - bezdůvodně přeruší práce na dobu delší než 30 dnů, nebo dvakrát na dobu delší než 15 dnů;
  - neodstraní v průběhu provádění díla vady zjištěné objednatelem a uvedené v zápisu z kontrolního dne dle čl. VI. bod 32. této smlouvy a to ani do 60-ti dnů po lhůtě stanovené v zápisu z kontrolního dne;
  - přes písemné upozornění objednatele provádí dílo s nedostatečnou odbornou péčí, v rozporu s projektovou dokumentací nebo s touto smlouvou, případně pokyny objednatele;
  - nedodrží a nerespektuje sankční mechanismy vůči Rusku a Bělorusku přijaté Evropskou unií v souvislosti s ruskou agresí na území Ukrajiny.
2. Objednatel má dále právo na ukončení závazku z této smlouvy v souladu s § 223 zákona č. 134/2016 Sb. o zadávání veřejných zakázek, ve znění pozdějších předpisů a dále pokud:
  - na majetek zhotovitele probíhá insolvenční řízení, v němž bylo vydáno, byť i nepravomocné rozhodnutí o úpadku;
  - zhotovitel vstoupí do likvidace.
3. Zhotovitel má právo na ukončení závazku z této smlouvy, pokud objednatel:
  - je v prodlení s předáním staveniště (místa plnění) po dobu delší než 30 dnů;
  - je v prodlení s úhradou svých peněžitých závazků vyplývajících z této smlouvy po dobu delší než 90 dnů od předání daňového dokladu k úhradě.
4. Pokud některá ze smluvních stran bude uplatňovat své právo na ukončení závazku z této smlouvy na základě ujednání z této smlouvy vyplývajících, je povinna ukončení závazku z této smlouvy oznámit druhé straně s uvedením termínu, ke kterému ukončení závazku z této smlouvy požaduje. V ukončení závazku z této smlouvy musí být dále uveden důvod, pro který strana ukončení závazku z této smlouvy požaduje a přesná citace toho bodu smlouvy, který ji k takovému kroku opravňuje. Bez těchto náležitostí je návrh na ukončení závazku z této smlouvy neplatný.
5. Účinky každého ukončení závazku z této smlouvy nastávají okamžikem doručení písemného projevu vůle ukončit závazek z této smlouvy druhé smluvní straně.

6. Ukončením závazku z této smlouvy není dotčen nárok na náhradu škody, která objednateli vznikne v důsledku porušení povinností stanovených touto smlouvou zhotovitelem, smluvní pokuty, úroku z prodlení a povinnosti zhotovitele o mlčenlivosti.
7. Nesouhlasí-li jedna ze stran s důvodem na ukončení závazku z této smlouvy druhé strany nebo popírá-li jeho existenci, je povinna to písemně oznámit nejpozději do **10-ti dnů** po obdržení oznámení o ukončení závazku z této smlouvy. Pokud tak neučiní, má se za to, že s důvodem na ukončení závazku z této smlouvy souhlasí.
8. Ukončí-li závazek z této smlouvy některá ze stran na základě ujednání z této smlouvy vyplývajících, pak povinnosti obou smluvních stran jsou následující:
  - zhotovitel provede soupis všech provedených prací oceněný dle způsobu, kterým je stanovena cena díla;
  - zhotovitel provede finanční vyčíslení provedených prací, a zpracuje "dílčí konečnou fakturu";
  - zhotovitel odveze veškerý svůj nezabudovaný materiál, pokud se strany nedohodnou jinak;
  - zhotovitel vyzve objednatele k "dílčímu předání díla" a objednatel je povinen do **5-ti dnů** od obdržení vyzvání zahájit "dílčí přejímací řízení".
9. Po dílčím předání provedených prací sjednají obě strany písemně ukončení závazku z této smlouvy a písemně si potvrdí, že bylo vzájemně vypořádáno poskytnuté plnění. Případným ukončením závazku z této smlouvy zůstávají zachovány ostatní nároky z ní vyplývající, jako např. nároky na náhradu škody, na zaplacení smluvních pokut, vlastnického práva apod. Zhotoviteli je zachován nárok na úhradu všech účelně vynaložených nákladů.

### **Článek XIII. Závěrečná ustanovení**

1. Zhotovitel podpisem této smlouvy potvrzuje, že se v plném rozsahu seznámil s rozsahem a povahou díla, že jsou mu známy veškeré technické, kvalitativní a jiné podmínky nezbytné k realizaci díla, že disponuje takovými kapacitami a odbornými znalostmi, které jsou k provedení díla nezbytné.
2. Smlouva nabývá platnosti dnem jejího podepsání zástupci obou smluvních stran oprávněných k podpisu této smlouvy a účinnosti dnem uveřejnění v registru smluv dle zákona č. 340/2015 Sb., o zvláštních podmínkách účinnosti některých smluv, uveřejňování těchto smluv a o registru smluv (zákon o registru smluv). Smluvní strany se dohodly, že uveřejnění smlouvy v registru smluv zajistí objednatel.
3. Zhotovitel souhlasí se zveřejněním smlouvy o dílo. Zhotovitel prohlašuje, že smlouva o dílo neobsahuje údaje, které tvoří předmět obchodního tajemství podle § 504 OZ.
4. Tuto smlouvu lze měnit pouze písemnými dodatky podepsanými zástupci obou smluvních stran, popř. je možné po dohodě obou stran provést novaci smlouvy. Jiné zápisy, protokoly apod. se za změnu smlouvy nepovažují.
5. Tato smlouva je vyhotovena v elektronické podobě.
6. Smlouva je závazná pro případné právní nástupce obou smluvních stran a změnu právní subjektivity je smluvní strana povinna oznámit druhé straně bez zbytečného odkladu.
7. Veškeré písemnosti zhotovitele budou objednateli zasílány na adresu: Krajské ředitelství policie Královéhradeckého kraje, Ulrichovo nám. 810, 501 01 Hradec Králové.
8. Smluvní strany jsou povinny zachovávat vůči třetím osobám mlčenlivost o veškerých skutečnostech, o nichž se dozvěděly v souvislosti s touto smlouvou a které se týkají činnosti druhé smluvní strany.
9. Nastanou-li u některé ze stran skutečnosti bránící řádnému plnění této smlouvy, je povinna to ihned, bez zbytečného odkladu oznámit druhé straně a vyvolat jednání zástupců oprávněných k podpisu smlouvy.



10. Smluvní strany prohlašují, že je jim znám celý obsah smlouvy a že ji uzavřely na základě své svobodné a vážné vůle, na důkaz této skutečnosti připojují své podpisy.
11. Nedílnou součástí této smlouvy jsou následující přílohy:

**Příloha č. 1 smlouvy o dílo:**

pro stavbu A - Projektová dokumentace je vypracovaná firmou OBCHODNÍ PROJEKT, v.o.s., Zemědělská 880/1, 500 03 Hradec Králové, IČ: 252 97 066

**Příloha č. 2 smlouvy o dílo:**

pro stavbu A - Soupis stavebních prací, dodávek a služeb s výkazem výměr oceněný dodavatelem

**Příloha č. 3 smlouvy o dílo:**

pro stavbu A - Časový a finanční harmonogram stavebních prací

**Příloha č. 4 smlouvy o dílo:**

pro stavbu B - Projektová dokumentace vypracovaná firmou OBCHODNÍ PROJEKT, v.o.s., Zemědělská 880/1, 500 03 Hradec Králové, IČ: 25297066

**Příloha č. 5 smlouvy o dílo:**

pro stavbu B - Soupis stavebních prací, dodávek a služeb s výkazem výměr oceněný dodavatelem

**Příloha č. 6 smlouvy o dílo:**

pro stavbu B - Časový a finanční harmonogram stavebních prací

**Příloha č. 7 smlouvy o dílo:**

Seznam poddodavatelů dodavatele veřejné zakázky

**Příloha č. 8 smlouvy o dílo:**

Potvrzení o platné pojistné smlouvě

**Příloha č. 9 smlouvy o dílo:**

Prohlášení stavbyvedoucího o odborném vedení provádění stavby

**Příloha č. 10 smlouvy o dílo:**

Pověření k odbornému vedení provádění stavby

**Příloha č. 11 smlouvy o dílo:**

„Čestné prohlášení“ vztahující se k dopadu sankcí proti Rusku a Bělorusku do oblasti veřejných zakázek

V Hradci Králové

Za objednatele:

---

plk. Mgr. Ing. Marek Baudyš  
náměstek ředitele krajského ředitelství  
pro ekonomiku



V Jezbořicích



Kurštejn stavební a obchodní firma s.r.o.

podepsáno elektronicky

# REKAPITULACE STAVBY

Kód: 2022\_36A

Stavba: KŘP Khk, ÚO Hradec Králové, Mrštíkova 541 - oprava sociálního zařízení



KSO:  
Místo: Hradec Králové

CC-CZ:  
Datum: 14. 4. 2022

Zadavatel:  
Krajské ředitelství policie, Královéhradecký kraj

IČ: 75151545  
DIČ: CZ75151545

Zhotovitel:  
Kurštejn stavební a obchodní firma s.r.o.

IČ: 28762576  
DIČ: CZ28762576

Projektant:  
Obchodní projekt Hradec Králové v.o.s.

IČ:  
DIČ:

Zpracovatel:  
Kurštejn stavební a obchodní firma s.r.o.

IČ: 28762576  
DIČ: CZ28762576

## Poznámka:

**NEDÍLNOU SOUČÁSTÍ ROZPOČTU JE PROJEKTOVÁ DOKUMENTACE!**

Soupis prací je sestaven s využitím položek Cenové soustavy ÚRS. Cenové a technické podmínky soustavy ÚRS, které nejsou součástí soupisu prací, jsou neomezeně dále k dispozici na [www.cs-urs.cz](http://www.cs-urs.cz). Položky soupisu prací, které nemají ve sloupci "Cenová soustava" uveden žádný údaj, nepochází s Cenové soustavy ÚRS.

Dodávka akce se předpokládá včetně kompletní montáže, dopravy, vnitrostaveništní manipulace, veškerého souvisejícího doplňkového, podružného a montážního materiálu tak, aby celé zařízení bylo funkční a splňovalo všechny předpisy, které se na ně vztahují.

Při zpracování nabídky je nutné vycházet ze všech částí dokumentace (textové i grafické části, všech schémat a specifikace materiálu).

Součástí ceny musí být veškeré náklady, aby cena byla konečná a zahrnovala celou dodávku a montáž akce.

Všechny použité výrobky musí mít osvědčení o schválení k provozu v České republice.

V průběhu provádění prací budou respektovány všechny příslušné platné předpisy a požadavky BOZP. Náklady vyplývající z jejich dodržení jsou součástí jednotkové ceny a nebudou zvlášť hrazeny.

Veškeré práce budou provedeny úhledně, řádně a kvalitně řemeslným způsobem.

Zařízení bude uvedeno do provozu až po provedení všech výchozích zkouškách (revizích) el. instalace a pod. O provedených zkouškách budou vystaveny protokoly.

**POVINNOSTÍ DODAVATELE JE PŘEKONTROLOVAT SPECIFIKACI MATERIÁLŮ A CHYBĚJÍCÍ MATERIÁL NEBO VÝKON DOPLNIT A OCENIT!**

<b>Cena bez DPH</b>			<b>11 247 378,94</b>
DPH základní	Sazba daně 21,00%	Základ daně <b>11 247 378,94</b>	Výše daně <b>2 361 949,58</b>
DPH snížená	Sazba daně 15,00%	<b>0,00</b>	<b>0,00</b>
<b>Cena s DPH v CZK</b>			<b>13 609 328,52</b>

Projektant

Zpracovatel

Datum a podpis:

Razítko

Datum a podpis:

Razítko

Objednavatel

Zhotovitel

Datum a podpis:

Razítko

Datum a podpis:

Razítko

# REKAPITULACE OBJEKTŮ STAVBY A SOUPISŮ PRACÍ



Kód: 2022 36A

**Stavba:** KŘP Khk, ÚO Hradec Králové, Mrštíkova 541 - oprava sociálního zařízení

Místo: Hradec Králové

Datum:

14. 4. 2022

Zadavatel: Krajské ředitelství policie, Královéhradecký kraj

Projektant:

Obchodní projekt Hradec Králové v.o.s.

Zhotovitel: Kurštejn stavební a obchodní firma s.r.o.

Zpracovatel:

Kurštejn stavební a obchodní firma s.r.o.

Kód	Popis	Cena bez DPH [CZK]	Cena s DPH [CZK]
-----	-------	--------------------	------------------

## Náklady z rozpočtů

**11 247 378,94**

**13 609 328,52**

<b>01</b>	<b>I. ETAPA</b>	<b>4 216 156,93</b>	<b>5 101 549,89</b>
01.1.	bourací práce	460 956,61	557 757,50
01.2.	Nové konstrukce	2 245 670,91	2 717 261,80
01.3	Elektroinstalace etapa I	619 933,65	750 119,72
01.4	Vodovod - etapa I	243 758,01	294 947,19
01.5	Kanalizace - etapa I	414 829,75	501 944,00
01.6.	VZT	231 008,00	279 519,68
01.6.1	VZT I.NP	99 802,00	120 760,42
01.6.2	VZT II.NP	31 880,00	38 574,80
01.6.3	VZT III.NP	17 348,00	20 991,08
01.6.4	VZT IV.NP	31 826,00	38 509,46
01.6.5	VZT VI.NP	50 152,00	60 683,92
<b>02</b>	<b>II. ETAPA</b>	<b>6 029 791,45</b>	<b>7 296 047,65</b>
02.1	Bourací práce	867 602,22	1 049 798,69
02.2	Nové konstrukce	2 899 358,16	3 508 223,37
02.3	Elektroinstalace etapa II	717 989,50	868 767,30
02.4	Vodovod - etapa II	335 188,57	405 578,17
02.5	Kanalizace - etapa II	780 039,00	943 847,19
02.6	VZT	429 614,00	519 832,94
02.6.1	VZT I.NP	64 795,00	78 401,95
02.6.2	VZT II.NP	63 895,00	77 312,95
02.6.3	VZT III.NP	76 902,00	93 051,42
02.6.4	VZT IV.NP	80 122,00	96 947,62
02.6.5	VZT V.NP	78 853,00	95 412,13
02.6.6	VZT VI.NP	65 047,00	78 706,87
<b>03</b>	<b>III. ETAPA</b>	<b>1 001 430,56</b>	<b>1 211 730,98</b>
03.1	Bourací práce	34 355,02	41 569,57
03.2	Nové konstrukce	967 075,54	1 170 161,40

# KRYCÍ LIST SOUPISU PRACÍ



Stavba:

KŘP Khk, ÚO Hradec Králové, Mrštíkova 541 - oprava sociálního zařízení

Objekt:

01 - I. ETAPA

Soupis:

**01.1. - bourací práce**

KSO:

Místo: Hradec Králové

CC-CZ:

Datum: 14. 4. 2022

Zadavatel:

Krajské ředitelství policie, Královéhradecký kraj

IČ:

DIČ:

Zhotovitel:

Kurštejn stavební a obchodní firma s.r.o.

IČ:

28762576

DIČ:

CZ28762576

Projektant:

Obchodní projekt Hradec Králové v.o.s.

IČ:

DIČ:

Zpracovatel:

IČ:

DIČ:

Poznámka:

---

**Cena bez DPH**

**460 956,61**

	Základ daně	Sazba daně	Výše daně
DPH základní	460 956,61	21,00%	96 800,89
snížená	0,00	15,00%	0,00

---

**Cena s DPH**

**v CZK**

**557 757,50**

---

**Projektant**

**Zpracovatel**

Datum a podpis:

Razítko

Datum a podpis:

Razítko

---

**Objednavatel**

**Zhotovitel**

Datum a podpis:

Razítko

Datum a podpis:

Razítko

# REKAPITULACE ČLENĚNÍ SOUPISU PRACÍ



Stavba:

KŘP Khk, ÚO Hradec Králové, Mrštíkova 541 - oprava sociálního zařízení

Objekt:

01 - I. ETAPA

Soupis:

**01.1. - bourací práce**

Místo:

Hradec Králové

Datum:

14. 4. 2022

Zadavatel:

Krajské ředitelství policie, Královéhradecký kraj

Projektant:

Obchodní projekt  
Hradec Králové

Zhotovitel:

Kurštejn stavební a obchodní firma s.r.o.

Zpracovatel:

Kód dílu - Popis

Cena celkem [CZK]

## Náklady ze soupisu prací

**460 956,61**

### HSV - Práce a dodávky HSV

305 546,95

9 - Ostatní konstrukce a práce, bourání

111 138,53

997 - Přesun sutě

194 407,38

998 - Přesun hmot

1,04

### PSV - Práce a dodávky PSV

146 475,06

763 - Konstrukce suché výstavby

31 069,78

766 - Konstrukce truhlářské

1 616,13

776 - Podlahy povlakové

88 390,55

784 - Dokončovací práce - malby a tapety

25 398,60

### HZS - Hodinové zúčtovací sazby

8 934,60

# SOUPIS PRACÍ



Stavba:

KŘP Khk, ÚO Hradec Králové, Mrštíkova 541 - oprava sociálního zařízení

Objekt:

01 - I. ETAPA

Soupis:

**01.1. - bourací práce**

Místo: Hradec Králové

Datum: 14. 4. 2022

Zadavatel: Krajské ředitelství policie, Královéhradecký kraj

Projektant: Obchodní projekt  
Hradec Králové

Zhotovitel: Kurštejn stavební a obchodní firma s.r.o.

Zpracovatel:

PČ	Typ	Kód	Popis	MJ	Množství	J.cena [CZK]	Cena celkem [CZK]
----	-----	-----	-------	----	----------	--------------	-------------------

## Náklady soupisu celkem

**460 956,61**

D	HSV		Práce a dodávky HSV				305 546,95
D	9		Ostatní konstrukce a práce, bourání				111 138,53
1	K	962031132	Bourání příček z cihel pálených na MVC tl do 100 mm	m2	184,200	110,92	20 431,46
2	K	968072354	Vybourání kovových rámu oken zdvojených včetně křidel pl do 1 m2	m2	50,790	575,23	29 215,93
3	K	968072455	Vybourání kovových dveřních zárubní pl do 2 m2	m2	24,625	332,39	8 185,10
4	K	971033531	Vybourání otvorů ve zdivu cihelném pl do 1 m2 na MVC nebo MV tl do 150 mm	m2	10,441	279,65	2 919,83
5	K	977211111	Řezání stěnovou pilou ŽB kcí s výztuží průměru do 16 mm hl do 200 mm	m	32,880	1 343,11	44 161,46
6	K	978059541	Odsekání a odebrání obkladů stěn z vnitřních obkládaček plochy přes 1 m2	m2	58,619	106,19	6 224,75
D	997		Přesun sutě				194 407,38
7	K	997013216	Vnitrostaveništní doprava suti a vybouraných hmot pro budovy v do 21 m ručně	t	38,964	3 140,66	122 372,68
8	K	997013501	Odvoz suti a vybouraných hmot na skládku nebo meziskládku do 1 km se složením	t	38,964	291,51	11 358,40
9	K	997013509	Příplatek k odvozu suti a vybouraných hmot na skládku ZKD 1 km přes 1 km	t	467,568	12,77	5 970,84
10	K	997013609	Poplatek za uložení na skládce (skládkovně) stavebního odpadu ze směsí nebo oddělených frakcí betonu, cihel a keramických výrobků kód odpadu 17 01 07	t	38,964	1 404,00	54 705,46
D	998		Přesun hmot				1,04
11	K	998011003	Přesun hmot pro budovy zděné v do 24 m	t	0,003	345,26	1,04
D	PSV		Práce a dodávky PSV				146 475,06
D	763		Konstrukce suché výstavby				31 069,78
12	K	763431803	Demontáž minerálního podhledu zavěšeného na roštu	m2	206,430	150,51	31 069,78
D	766		Konstrukce truhlářské				1 616,13
13	K	766691914	Vyvěšení nebo zavěšení dřevěných křidel dveří pl do 2 m2	kus	18,000	28,64	515,52
14	K	766812840	Demontáž kuchyňských linek dřevěných nebo kovových délky do 2,1 m	kus	3,000	366,87	1 100,61
D	776		Podlahy povlakové				88 390,55
15	K	776201812R	Demontáž nášlapných vrstev ručně vč. soklů	m2	234,490	212,40	49 805,68
16	K	776991821	Odstranění lepidla ručně z podlah	m2	234,490	162,20	38 034,28
17	K	998776103	Přesun hmot tonážní pro podlahy povlakové v objektech v do 24 m	t	1,060	519,42	550,59
D	784		Dokončovací práce - malby a tapety				25 398,60
18	K	784121001	Oškrabání malby v místnostech výšky do 3,80 m	m2	803,499	31,61	25 398,60
D	HZS		Hodinové zúčtovací sazby				8 934,60
19	K	HZS2491	Hodinová zúčtovací sazba dělník zednických výpomocí	hod	30,000	297,82	8 934,60

# KRYCÍ LIST SOUPISU PRACÍ



Stavba:

KŘP Khk, ÚO Hradec Králové, Mrštíkova 541 - oprava sociálního zařízení

Objekt:

01 - I. ETAPA

Soupis:

**01.2. - Nové konstrukce**

KSO:

Místo: Hradec Králové

CC-CZ:

Datum: 14. 4. 2022

Zadavatel:

Krajské ředitelství policie, Královéhradecký kraj

IČ:

DIČ:

Zhotovitel:

Kurštejn stavební a obchodní firma s.r.o.

IČ:

28762576

DIČ:

CZ28762576

Projektant:

Obchodní projekt Hradec Králové v.o.s.

IČ:

DIČ:

Zpracovatel:

IČ:

DIČ:

Poznámka:

---

**Cena bez DPH**

**2 245 670,91**

	Základ daně	Sazba daně	Výše daně
DPH základní	2 245 670,91	21,00%	471 590,89
snížená	0,00	15,00%	0,00

**Cena s DPH**

**v CZK**

**2 717 261,80**

---

**Projektant**

**Zpracovatel**

Datum a podpis:

Razítko

Datum a podpis:

Razítko

---

**Objednavatel**

**Zhotovitel**

Datum a podpis:

Razítko

Datum a podpis:

Razítko

# REKAPITULACE ČLENĚNÍ SOUPISU PRACÍ



Stavba:

KŘP Khk, ÚO Hradec Králové, Mrštíkova 541 - oprava sociálního zařízení

Objekt:

01 - I. ETAPA

Soupis:

**01.2. - Nové konstrukce**

Místo: Hradec Králové

Datum: 14. 4. 2022

Zadavatel: Krajské ředitelství policie, Královéhradecký kraj

Projektant: Obchodní projekt  
Hradec Králové

Zhotovitel: Kurštejn stavební a obchodní firma s.r.o.

Zpracovatel:

Kód dílu - Popis

Cena celkem [CZK]

## Náklady ze soupisu prací

**2 245 670,91**

HSV - Práce a dodávky HSV	356 651,18
3 - Svislé a kompletní konstrukce	2 811,27
6 - Úpravy povrchů, podlahy a osazování výplní	244 539,21
9 - Ostatní konstrukce a práce, bourání	103 543,76
998 - Přesun hmot	5 756,94
PSV - Práce a dodávky PSV	1 665 183,13
711 - Izolace proti vodě, vlhkosti a plynům	23 587,05
751 - Vzduchotechnika	463,23
763 - Konstrukce suché výstavby	420 036,74
764 - Konstrukce klempířské	13 822,94
766 - Konstrukce truhlářské	361 612,10
767 - Konstrukce zámečnické	335 649,09
771 - Podlahy z dlaždic	91 839,15
776 - Podlahy povlakové	105 126,18
781 - Dokončovací práce - obklady	208 814,21
784 - Dokončovací práce - malby a tapety	104 232,44
HZS - Hodinové zúčtovací sazby	42 191,60
VRN - Vedlejší rozpočtové náklady	181 645,00
VRN1 - Průzkumné, geodetické a projektové práce	4 675,00
VRN3 - Zařízení staveniště	155 720,00
VRN7 - Provozní vlivy	21 250,00



# SOUPIS PRACÍ



Stavba:

KŘP Khk, ÚO Hradec Králové, Mrštíkova 541 - oprava sociálního zařízení

Objekt:

01 - I. ETAPA

Soupis:

**01.2. - Nové konstrukce**

Místo: Hradec Králové

Datum: 14. 4. 2022

Zadavatel: Krajské ředitelství policie, Královéhradecký kraj

Projektant: Obchodní projekt  
Hradec Králové

Zhotovitel: Kurštejn stavební a obchodní firma s.r.o.

Zpracovatel:

PČ	Typ	Kód	Popis	MJ	Množství	J.cena [CZK]	Cena celkem [CZK]
----	-----	-----	-------	----	----------	--------------	-------------------

## Náklady soupisu celkem

**2 245 670,91**

D	HSV		Práce a dodávky HSV				356 651,18
D	3		Svislé a kompletní konstrukce				2 811,27
1	K	340239211	Zazdívká otvorů v příčkách nebo stěnách pl přes 1 do 4 m2 cihlami plnými tl do 100 mm	m2	5,910	475,68	2 811,27
D	6		Úpravy povrchů, podlahy a osazování výplní				244 539,21
2	K	611325111	Vápenocementová hladká omítka rýh ve stropech šířky do 150 mm	m2	8,776	993,40	8 718,08
3	K	612325111	Vápenocementová hladká omítka rýh ve stěnách šířky do 150 mm	m2	14,423	820,15	11 829,02
4	K	612325302	Vápenocementová štuková omítka ostění nebo nadpraží	m2	103,110	746,11	76 931,40
5	K	612325423	Oprava vnitřní vápenocementové štukové omítky stěn v rozsahu plochy do 50% vč. penetrace	m2	354,191	291,22	103 147,50
6	K	629991011	Zakrytí výplní otvorů a svislých ploch fólií přilepenou lepicí páskou	m2	50,790	30,93	1 570,93
7	K	631312141	Doplnění rýh v dosavadních mazaninách betonem prostým	m3	0,566	4 811,79	2 723,47
8	K	632450122	Vyrovnávací cementový potěr tl do 30 mm ze suchých směsí provedený v pásu	m2	9,900	411,60	4 074,84
9	K	642944121	Osazování ocelových zárubní dodatečné pl do 2,5 m2	kus	9,000	642,83	5 785,47
10	M	55331432	<i>zárubeň jednokřídlá ocelová pro dodatečnou montáž tl stěny 75-100mm rozměru 800/1970, 2100mm vč. povrchové úpravy</i>	kus	5,000	3 323,50	16 617,50
11	M	55331431	<i>zárubeň jednokřídlá ocelová pro dodatečnou montáž tl stěny 75-100mm rozměru 700/1970, 2100mm vč. povrchové úpravy</i>	kus	3,000	3 272,50	9 817,50
12	M	55331433	<i>zárubeň jednokřídlá ocelová pro dodatečnou montáž tl stěny 75-100mm rozměru 900/1970, 2100mm vč. povrchové úpravy</i>	kus	1,000	3 323,50	3 323,50
D	9		Ostatní konstrukce a práce, bourání				103 543,76
13	K	946112114	Montáž pojízdných věží trubkových/dílcových š do 1,6 m dl do 3,2 m v přes 3,5 do 4,5 m	kus	1,000	2 635,23	2 635,23
14	K	946112214	Příplatek k pojízdným věžím š do 1,6 m dl do 3,2 m v do 4,5 m za první a ZKD den použití	kus	15,000	390,15	5 852,25
15	K	946112814	Demontáž pojízdných věží trubkových/dílcových š přes 0,9 do 1,6 m dl do 3,2 m v přes 3,5 do 4,5 m	kus	1,000	1 505,75	1 505,75
16	K	949101111	Lešení pomocné pro objekty pozemních staveb s lešeňovou podlahou v do 1,9 m zatížení do 150 kg/m2	m2	221,700	53,12	11 776,70
17	K	952901111	Vyčištění budov bytové a občanské výstavby při výšce podlaží do 4 m	m2	737,432	110,89	81 773,83
D	998		Přesun hmot				5 756,94
18	K	998011003	Přesun hmot pro budovy zděné v do 24 m	t	17,655	326,08	5 756,94
D	PSV		Práce a dodávky PSV				1 665 183,13
D	711		Izolace proti vodě, vlhkosti a plynům				23 587,05
19	K	711113115	Izolace proti vlhkosti na vodorovné ploše za studena těsnicí hmotou	m2	47,210	340,60	16 079,73
20	K	711113125	Izolace proti zemní vlhkosti na svislé ploše za studena těsnicí hmotou	m2	10,800	355,18	3 835,94

PČ	Typ	Kód	Popis	MJ	Množství	J.cena [CZK]	Cena celkem [CZK]
21	K	711713316a	Izolace proti vodě provedení detailů spár 20 x 80mm za studena tmelem vč. jeho dodání	m	82,196	41,57	3 416,89
22	K	998711103	Přesun hmot tonážní pro izolace proti vodě, vlhkosti a plynům v objektech výšky do 60 m	t	0,232	1 096,93	254,49
D		751	Vzduchotechnika				463,23
23	K	751581312	Protipožární prostup stěnou čtyřhranného potrubí průřezu do 0,03 šířka spáry 25 mm	kus	1,000	459,36	459,36
24	K	998751102	Přesun hmot tonážní pro vzduchotechniku v objektech v do 24 m	t	0,001	3 874,27	3,87
D		763	Konstrukce suché výstavby				420 036,74
25	K	763111331	SDK příčka tl 75 mm profil CW+UW 50 desky 1xH2 12,5 TI 50 mm EI 30 Rw 41 dB	m2	168,445	962,72	162 165,37
26	K	763111333	SDK příčka tl 100 mm profil CW+UW 75 desky 1xH2 12,5 TI 60 mm EI 30 Rw 45 dB	m2	31,111	982,48	30 565,94
27	K	763111417	SDK příčka tl 150 mm profil CW+UW 100 desky 2xA 12,5 s izolací EI 60 Rw do 56 dB	m2	8,190	1 249,37	10 232,34
28	K	763121421	SDK stěna předsazená tl 62,5 mm profil CW+UW 50 deska 1xDF 12,5 s izolací EI 30	m2	7,800	714,79	5 575,36
29	K	763131471	SDK podhled deska 1xDFH2 12,5 bez izolace dvouvrstvá spodní kce profil CD+UD REI do 90	m2	199,600	830,02	165 671,99
30	K	763181311	Montáž jednokřídlové kovové zárubně v do 2,75 m SDK příčka	kus	13,000	563,51	7 325,63
31	M	55331589	<i>zárubeň jednokřídlá ocelová pro sádrokartonové příčky tl stěny 75-100mm rozměru 700/1970, 2100mm</i>	kus	6,000	1 470,50	8 823,00
32	M	55331588	<i>zárubeň jednokřídlá ocelová pro sádrokartonové příčky tl stěny 75-100mm rozměru 600/1970, 2100mm</i>	kus	3,000	1 428,00	4 284,00
33	M	55331590	<i>zárubeň jednokřídlá ocelová pro sádrokartonové příčky tl stěny 75-100mm rozměru 800/1970, 2100mm</i>	kus	2,000	1 470,50	2 941,00
34	M	55331591	<i>zárubeň jednokřídlá ocelová pro sádrokartonové příčky tl stěny 75-100mm rozměru 900/1970, 2100mm</i>	kus	2,000	1 538,50	3 077,00
35	K	763431031a	Montáž minerálního podhledu s vyjímatelnými panely na zavěšený skrytý rošt	m2	6,500	726,68	4 723,42
36	K	998763102	Přesun hmot tonážní pro dřevostavby v objektech v do 24 m	t	8,516	1 720,49	14 651,69
D		764	Konstrukce klempířské				13 822,94
37	K	764002851	Demontáž oplechování parapetů do suti	m	33,000	82,92	2 736,36
38	K	764216603	Oplechování rovných parapetů mechanicky kotvené z Pz s povrchovou úpravou rš 250 mm	m	33,000	331,54	10 940,82
39	K	998764103	Přesun hmot tonážní pro konstrukce klempířské v objektech v do 24 m	t	0,073	1 996,75	145,76
D		766	Konstrukce truhlářské				361 612,10
40	K	766660001R	Dodávka a montáž vnitřních dveří - dle popisu v PD	kus	22,000	4 788,05	105 337,10
41	K	766811145a	Montáž a dodání kuchyňské linky s horními skříňkami (dle výběru objednatele)	ks	6,000	42 712,50	256 275,00
D		767	Konstrukce zámečnické				335 649,09
42	K	767622230a	Dodávka a montáž plastových oken - dle popisu v PD	m2	50,790	5 399,20	274 225,37
43	K	767622231	Komprimovaná těsnící páska oken	m	145,800	215,90	31 478,22
44	K	767995120R	Dodávka a montáž madel na dveře - dle popisu v PD	ks	2,000	2 286,50	4 573,00
45	K	767995120R1	Výměna křídel vč. elektrického zámku poz. č. 26 - dle popisu v PD	ks	1,000	25 372,50	25 372,50
D		771	Podlahy z dlaždic				91 839,15
46	K	771111011	Vysátí podkladu před pokládkou dlažby	m2	64,800	13,02	843,70
47	K	771121011	Nátěr penetrační na podlahu	m2	64,800	50,41	3 266,57
48	K	771574116R	Montáž podlah keramických režných hladkých lepených flexibilním lepidlem do 25 ks/m2 vč. soklu	m2	64,800	500,65	32 442,12
49	M	59761433	<i>dlažba keramická slinutá hladká do interiéru i exteriéru - dle výběru investora</i>	m2	71,280	382,50	27 264,60
50	K	771577121	Příplatek k montáž podlah keramických za plochu do 5 m2	m2	64,800	14,95	968,76
51	K	771577125	Příplatek k montáž podlah keramických za lepení dvousložkovým lepidlem	m2	64,800	49,84	3 229,63
52	K	771151022	Samonivelační stěrka podlah pevnosti 30 MPa tl přes 3 do 5 mm	m2	64,800	337,59	21 875,83
53	K	998771103	Přesun hmot tonážní pro podlahy z dlaždic v objektech v do 24 m	t	3,214	606,08	1 947,94

PČ	Typ	Kód	Popis	MJ	Množství	J.cena [CZK]	Cena celkem [CZK]
D		<b>776</b>	<b>Podlahy povlakové</b>				<b>105 126,18</b>
54	K	776111311	Vysátí podkladu povlakových podlah	m2	69,100	13,02	899,68
55	K	776121321	Vodou ředitelná penetrace savého podkladu povlakových podlah neředěná	m2	69,100	69,03	4 769,97
56	K	776141122	Vyrovnání podkladu povlakových podlah stěrkou pevnosti 30 MPa tl 5 mm	m2	69,100	310,82	21 477,66
57	K	776251311	Lepení pásů z přírodního linolea (marmolea) 2-složkovým lepidlem	m2	69,100	334,93	23 143,66
58	M	284110690R	<i>Dodávka PVC krytiny - dle výběru investora</i>	m2	76,010	535,50	40 703,36
59	K	776411112a	Montáž a dodávka obvodových soklíků výšky do 100 mm	m	132,447	104,55	13 847,33
60	K	998776103	Přesun hmot tonážní pro podlahy povlakové v objektech v do 24 m	t	0,580	490,56	284,52
D		<b>781</b>	<b>Dokončovací práce - obklady</b>				<b>208 814,21</b>
61	K	781474115	Montáž obkladů vnitřních keramických hladkých do 25 ks/m2 lepených flexibilním lepidlem	m2	173,584	558,42	96 932,78
62	M	597611100R	<i>dlaždice keramické - dle výběru investora</i>	m2	190,942	382,50	73 035,32
63	K	781479191	Příplatek k montáži obkladů vnitřních keramických hladkých za plochu do 10 m2	m2	173,584	70,33	12 208,16
64	K	781479196	Příplatek k montáži obkladů vnitřních keramických hladkých za spárování tmelem dvousložkovým	m2	173,584	54,09	9 389,16
65	K	781494111	Plastové profily rohové lepené flexibilním lepidlem	m	20,000	161,21	3 224,20
66	K	781494511	Plastové profily ukončovací lepené flexibilním lepidlem	m	119,315	112,60	13 434,87
67	K	998781103	Přesun hmot tonážní pro obklady keramické v objektech v do 24 m	t	0,973	606,08	589,72
D		<b>784</b>	<b>Dokončovací práce - malby a tapety</b>				<b>104 232,44</b>
68	K	784111031	Omytí podkladu v místnostech výšky do 3,80 m	m2	803,499	33,92	27 254,69
69	K	784171101	Zakrytí vnitřních podlah včetně pozdějšího odkrytí	m2	528,000	4,84	2 555,52
70	M	581248440	<i>fólie pro malířské potřeby zakrývací</i>	m2	554,400	18,70	10 367,28
71	K	784181121	Hloubková jednonásobná penetrace podkladu v místnostech výšky do 3,80 m	m2	803,499	19,99	16 061,95
72	K	784211111	Dvounásobné bílé malby ze směsí za mokra velmi dobře otěruvzdorných v místnostech výšky do 3,80 m	m2	803,499	59,73	47 993,00
D		<b>HZS</b>	<b>Hodinové zúčtovací sazby</b>				<b>42 191,60</b>
73	K	HZS2491	Hodinová zúčtovací sazba dělník zednických výpomocí	hod	90,000	281,27	25 314,30
74	K	HZS2492	Hodinová zúčtovací sazba pomocný dělník PSV	hod	55,000	306,86	16 877,30
D		<b>VRN</b>	<b>Vedlejší rozpočtové náklady</b>				<b>181 645,00</b>
D		<b>VRN1</b>	<b>Průzkumné, geodetické a projektové práce</b>				<b>4 675,00</b>
75	K	013254000	Dokumentace skutečného provedení stavby	sou	1,000	4 675,00	4 675,00
D		<b>VRN3</b>	<b>Zařízení staveniště</b>				<b>155 720,00</b>
76	K	030001000	Zařízení staveniště	sou	1,000	155 720,00	155 720,00
D		<b>VRN7</b>	<b>Provozní vlivy</b>				<b>21 250,00</b>
77	K	070001000	Provozní vlivy	sou	1,000	21 250,00	21 250,00

# KRYCÍ LIST SOUPISU PRACÍ



Stavba:

KŘP Khk, ÚO Hradec Králové, Mrštíkova 541 - oprava sociálního zařízení

Objekt:

01 - I. ETAPA

Soupis:

**01.3 - Elektroinstalace etapa I**

KSO:

Místo:

CC-CZ:

Datum:

14. 4. 2022

Zadavatel:

Krajské ředitelství policie, Královéhradecký kraj

IČ:

DIČ:

Zhotovitel:

Kurštejn stavební a obchodní firma s.r.o.

IČ:

28762576

DIČ:

CZ28762576

Projektant:

Obchodní projekt Hradec Králové v.o.s.

IČ:

DIČ:

Zpracovatel:

IČ:

DIČ:

Poznámka:

**Cena bez DPH**

**619 933,65**

	Základ daně	Sazba daně	Výše daně
DPH základní	619 933,65	21,00%	130 186,07
snížená	0,00	15,00%	0,00

**Cena s DPH**

**v CZK**

**750 119,72**

**Projektant**

**Zpracovatel**

Datum a podpis:

Razítko

Datum a podpis:

Razítko

**Objednavatel**

**Zhotovitel**

Datum a podpis:

Razítko

Datum a podpis:

Razítko

# REKAPITULACE ČLENĚNÍ SOUPISU PRACÍ



Stavba:

KŘP Khk, ÚO Hradec Králové, Mrštíkova 541 - oprava sociálního zařízení

Objekt:

01 - I. ETAPA

Soupis:

**01.3 - Elektroinstalace etapa I**

Místo:

Datum: 14. 4. 2022

Zadavatel:

Krajské ředitelství policie, Královéhradecký kraj

Projektant:

Obchodní projekt  
Hradec Králové

Zhotovitel:

Kurštejn stavební a obchodní firma s.r.o.

Zpracovatel:

Kód dílu - Popis

Cena celkem [CZK]

## Náklady ze soupisu prací

**619 933,65**

### D1 - ELEKTROINSTALACE

619 933,65

21-M - Elektromontáže	348 421,20
21-M - Elektromontáže	0,00
HZS - Hodinové zúčtovací sazby	112 612,50
HZS - Hodinové zúčtovací sazby	0,00
R54 - ROZVADĚČ R1C	19 322,91
R54 - ROZVADĚČ R1C	0,00
R55 - ROZVADĚČ R1J	26 317,26
R55 - ROZVADĚČ R1J	0,00
R56 - ROZVADĚČ R3C	16 755,66
R56 - ROZVADĚČ R3C	0,00
R57 - ROZVADĚČ R4C	22 584,15
R57 - ROZVADĚČ R4C	0,00
R58 - ROZVADĚČ R6C	19 617,57
R58 - ROZVADĚČ R6C	0,00
Z - Přirážky dle pravidel "M"	54 302,40
Z - Přirážky dle pravidel "M"	0,00

# SOUPIS PRACÍ



Stavba:

KŘP Khk, ÚO Hradec Králové, Mrštíkova 541 - oprava sociálního zařízení

Objekt:

01 - I. ETAPA

Soupis:

**01.3 - Elektroinstalace etapa I**

Místo:

Datum: 14. 4. 2022

Zadavatel:

Krajské ředitelství policie, Královéhradecký kraj

Projektant:

Obchodní projekt  
Hradec Králové

Zhotovitel:

Kurštejn stavební a obchodní firma s.r.o.

Zpracovatel:

PČ	Typ	Kód	Popis	MJ	Množství	J.cena [CZK]	Cena celkem [CZK]
----	-----	-----	-------	----	----------	--------------	-------------------

## Náklady soupisu celkem

**619 933,65**

D D1 ELEKTROINSTALACE

619 933,65

D 21-M Elektromontáže

348 421,20

1	K	210010003	Montáž trubek plastových ohebných D 23 mm uložených pod omítku	m	1,000	25,29	25,29
2	K	210010109	Montáž lišt vkladacích s víčkem šířky do 60 mm	m	7,000	70,83	495,81
3	K	210010301	Montáž krabic přístrojových zapuštěných plastových kruhových KU 68/1, KU68/1301, KP67, KP68/2	kus	74,000	85,77	6 346,98
4	K	210010321	Krabice odboč KR 68 včet zap	KUS	3,000	50,13	150,39
5	K	210010322	Krabice odboč KR 97 včet zap	KUS	12,000	128,88	1 546,56
6	K	210020653	Montáž se zhotovením konstrukce pro upevnění přístrojů do 50 kg	kus	8,000	231,48	1 851,84
7	K	210100001	Ukončení vodičů v rozváděči nebo na přístroji včetně zapojení průřezu žíly do 2,5 mm <sup>2</sup>	kus	286,000	10,98	3 140,28
8	K	210100003	Ukončení vodičů v rozváděči nebo na přístroji včetně zapojení průřezu žíly do 16 mm <sup>2</sup>	kus	60,000	27,27	1 636,20
9	K	210110041	Spínač zapuštěný jednopól	KUS	14,000	143,28	2 005,92
10	K	210110046	Spínač zapuštěný jednopól. IP 44	kus	2,000	174,87	349,74
11	K	210110043	Spínač zapuštěný sériový	KUS	30,000	182,25	5 467,50
12	K	210110045	Montáž přepínač (polo)zapuštěný šroubové připojení 6 - střídávý	kus	2,000	128,70	257,40
13	K	210110054	Montáž přepínač (polo)zapuštěný šroubové připojení 6+6 - dvojitý střídávý	kus	2,000	128,70	257,40
14	K	210110055	Montáž infrapasivního spínače	kus	13,000	346,50	4 504,50
15	K	210110073	Montáž časového spínače KEP 04c	KUS	2,000	346,50	693,00
16	K	210111011	Zásuvka domov, polozap 2P+Z	KUS	30,000	130,41	3 912,30
17	K	210111012	Zásuvka domov, polozap 2P+Z 2xzapoj	KUS	18,000	130,41	2 347,38
18	K	210140461	Montáž a zapojení tlačítkových domovních ovladačů bez doutnavka	kus	1,000	128,70	128,70
19	K	210190002	Montáž rozvodnic běžných oceloplechových nebo plastových do 50 kg	kus	5,000	1 831,50	9 157,50
20	K	210195003	Montáž osoušeče rukou	KUS	3,000	643,50	1 930,50
21	K	210195005	Napojení ventilátoru	kus	11,000	346,50	3 811,50
22	K	210195015	Montáž informačního systému pro imobilní	KUS	1,000	3 465,00	3 465,00
23	K	210195013	Montáž senzor. ovladače splachovače	KUS	10,000	346,50	3 465,00
24	K	210200054	Montáž svítidel žárovkových bytových vestavných 1 zdroj	kus	36,000	445,50	16 038,00
25	K	210201069	Montáž svítidel zářivkových průmyslových stropních přisazených 1 zdroj s krytem	kus	6,000	445,50	2 673,00
26	K	210203003	Montáž svítidel žárovkových bytových stropních přisazených 1 zdroj se sklem	kus	7,000	445,50	3 118,50
27	K	210220321	Montáž svorek hromosvodných na potrubí typ Bernard se zhotovením pásku	kus	12,000	46,08	552,96
28	K	210220451	Montáž vedení hromosvodné - ochranného pospojování volně nebo pod omítku	m	200,000	28,98	5 796,00
29	K	210800101	Kabel CYKY 750V 2x1,5 ulož pod omít	m	30,000	28,98	869,40
30	K	210800105	Kabel CYKY 750V 3x1,5 ulož pod omít	m	475,000	28,98	13 765,50
31	K	210800106	Montáž měděných kabelů CYKY, CYBY, CYMY, NYM 3x2,5 mm <sup>2</sup> uložených pod omítku ve stěně	m	360,000	28,98	10 432,80
32	K	210800109	Kabel CYKY 750V 4x1,5 ulož pod omít	m	2,000	28,98	57,96
33	K	210800115	Kabel CYKY 750V 5x1,5 ulož pod omít	m	130,000	28,98	3 767,40

PČ	Typ	Kód	Popis	MJ	Množství	J.cena [CZK]	Cena celkem [CZK]
34	K	210800116	Montáž měděných kabelů CYKY,CYBY,CYMY,NYM 5x2,5 mm2 uložených pod omítku ve stěně	m	6,000	28,98	173,88
35	K	210800120	Kabel CYKY 750V 5x16 uložen pod omít	m	165,000	40,14	6 623,10
36	K	210802319	Montáž měděných vodičů CYSY, HO7RN do 1 kV 5x2,50 mm2 uložených volně	m	2,000	28,98	57,96
37	K	210860201	Montáž měděných kabelů speciálních JYTY s Al folií 2x1 mm uložených volně	m	4,000	28,98	115,92
38	K	211010002	Osazení HM 8	KUS	128,000	14,85	1 900,80
39	K	154111400	profil ocel L rovnoramenný 11343.0 4901130 30x30x3 mm	t	0,025	97 020,00	2 425,50
40	K	341110000	kabel silový s Cu jádrem CYKY 2Ax1,5mm2	M	31,500	11,16	351,54
41	K	341110300	kabel silový s Cu jádrem CYKY 3Ax1,5mm2	M	26,250	14,58	382,73
42	K	341110302	kabel silový s Cu jádrem CYKY 3Cx1,5mm2	M	172,500	14,49	2 499,53
43	K	341110362	kabel silový s Cu jádrem CYKY 3Cx2,5mm2	M	378,000	23,67	8 947,26
44	K	341110601	kabel silový s Cu jádrem CYKY 4Dx1,5mm2	M	2,100	21,51	45,17
45	K	341110900	kabel silový s Cu jádrem CYKY 5Cx1,5mm2	M	136,500	23,76	3 243,24
46	K	341110940	kabel silový s Cu jádrem CYKY 5Cx2,5mm2	M	6,300	38,52	242,68
47	K	341111020	kabel silový s Cu jádrem CYKY 5Cx16mm2	M	173,250	237,78	41 195,39
48	K	341408254	vodič silový s Cu jádrem CY H07 V-U 4mm2 - zelenož	M	36,750	12,24	449,82
49	K	341438300	šňůra lehká s Cu jádrem H05 VV-F 5G2,50	M	2,100	47,25	99,23
50	K	341215500	kabel sdělovací JYTY Al laminovanou fólií 2x1mm	M	4,200	10,98	46,12
51	K	341408271	vodič silový s Cu jádrem CY H07 V-U 16mm2	M	173,250	48,60	8 419,95
52	K	345355120	spínač jednopólový 10A	KUS	14,000	143,28	2 005,92
53	K	345357630	spínač jednopólový 10A IP 44	kus	2,000	169,92	339,84
54	K	345356230	přepínač seriový 10A	KUS	3,000	182,25	546,75
55	K	345356925	přepínač střídavý 10A	KUS	2,000	148,77	297,54
56	K	345357910	přepínač seriový střídavý 10A	KUS	2,000	229,68	459,36
57	K	345357990	ovladač zapínací tlač.10A	KUS	1,000	152,01	152,01
58	K	345359008	Infrapasivní spínač PS1000	KUS	10,000	856,62	8 566,20
59	K	345359009	Infrapasivní spínač IS130	KUS	3,000	700,83	2 102,49
60	K	345359018	Časový spínač KEP04c	KUS	2,000	307,26	614,52
61	K	345514100	zásuvka polozapuštěná 10/16A bílá	KUS	15,000	130,41	1 956,15
62	K	345514820	Dvozásuvka 230V-16A bílá	kus	23,000	158,94	3 655,62
63	K	345514821	Dvozásuvka 230V-16A hnědá	kus	8,000	168,30	1 346,40
64	K	345514101	zásuvka ZS-1.1H s 3. stupněm prep. ochrany	KUS	1,000	731,61	731,61
65	K	345514102	zásuvka ZS-1.2H s 3. stupněm prep. ochrany	KUS	2,000	838,80	1 677,60
66	K	345710630	trubka elektroinstalační z PVC 2323	M	1,050	13,95	14,65
67	K	345615500	lišta elektroinstalační LH 60x40	m	7,350	98,19	721,70
68	K	348130030	Sv Ravo LED GDE 16W kruhové zapuštěné d=270mm, IP 44, opál kryt A1	KUS	8,000	1 485,36	11 882,88
69	K	348130040	Sv. Ravo LED GGE 16W kruhové, zapuštěné d=270mm, IP 44 opál kryt A2	KUS	29,000	1 647,36	47 773,44
70	K	348140000	Sv. žář. Elumi 4x24W přisazené čtvercové IP 40, opál. kryt B1	ks	1,000	9 339,84	9 339,84
71	K	348130050	Sv. žář. Elumi 22 + 40W přisazené d=300mm. IP 40, opál. kryt B2	KUS	5,000	3 982,32	19 911,60
72	K	348190201	Zářivka 1x35W T5, přisazená, opál kryt IP 65 EVG B3	ks	6,000	1 390,86	8 345,16
73	K	348130080	Sv. žář. halog. TB 300 57W přisazené, kruhové, d=300mm, IP54, opál. kryt, tělo Al B4	KUS	1,000	3 134,52	3 134,52
74	K	345715180	krabice univerzální z PH KU 68/2-1901	KUS	74,000	6,21	459,54
75	K	345715210	krabice univerzální z PH KU 68/2-1903	kus	3,000	50,13	150,39
76	K	345715630	rozvodka krabicová z PH KR 97/L	KUS	12,000	140,13	1 681,56
77	K	374141450	Tlačítko FAP3002 ( volací systém ENSTO f.ABB )	KUS	1,000	1 404,54	1 404,54
78	K	374141451	Kontrolní modul s alarmem FEH2001 ( volací systém ENSTO f.ABB )	KUS	1,000	2 268,27	2 268,27
79	K	374141452	Transformátor FLM 1000 ( volací systém ENSTO f.ABB )	KUS	1,000	1 482,39	1 482,39
80	K	541513800	Osoušeč rukou STIBEL s infr. ovládáním 1850W	KUS	3,000	4 670,64	14 011,92
81	K	213000005	Podružný materiál	%	3,000	3 382,92	10 148,76

D 21-M Elektromontáže 0,00

D HZS Hodinové zúčtovací sazby 112 612,50



PČ	Typ	Kód	Popis	MJ	Množství	J.cena [CZK]	Cena celkem [CZK]
82	K	470000005	Demontáž stávající elektroinstalace	hod	60,000	643,50	38 610,00
83	K	470000006	Připojení na stávající uzemnění	hod	5,000	643,50	3 217,50
84	K	470000009	Koordinace s ostatními profesemi	hod	10,000	643,50	6 435,00
85	K	470000011	Příprava na zkušební provoz	hod	10,000	643,50	6 435,00
86	K	470000012	Komplexní vyzkoušení	hod	15,000	643,50	9 652,50
87	K	470000013	Vyhledávání stávajících vedení	hod	10,000	643,50	6 435,00
88	K	470000019	Spolupráce s revizním technikem	hod	10,000	643,50	6 435,00
89	K	470000028	Postupné přepojování rozvaděčů	hod	30,000	643,50	19 305,00
90	K	470000056	Výchozí revize	hod	25,000	643,50	16 087,50

D HZS Hodinové zúčtovací sazby 0,00

D R54 ROZVADĚČ R1C 19 322,91

91	K	200000287	Typ. kovoplstvá rozvodnice zapuštěná 72 modulů	ks	1,000	3 203,19	3 203,19
92	K	200001015	Připojení 1 žíly vodiče do 63A	ks	30,000	27,27	818,10
93	K	200001025	Propoj. lišta ZV7-10-3P-3TE L1- L2 - L3 F&G	1m	3,000	398,16	1 194,48
94	K	200002034	Vypínač F&G A7 - 63/4	ks	1,000	1 130,22	1 130,22
95	K	200003200	Jistič 1 pól. F&G L7 - 6/1/B	ks	3,000	179,55	538,65
96	K	200003201	Jistič 1 pól. F&G L7 - 10/1/B	ks	7,000	136,17	953,19
97	K	200003203	Jistič 1 pól. F&G L7 - 16/1/B	ks	10,000	118,08	1 180,80
98	K	200004012	Proudový chránič F&G F7 - 40/4/0,03	ks	1,000	1 447,11	1 447,11
99	K	200008003	Přepěť. ochrana 2. stupně f. HAKEL SPUM3	ks	1,000	2 417,67	2 417,67
100	K	200009081	Montáž rozvaděče	%	50,000	128,79	6 439,50

D R54 ROZVADĚČ R1C 0,00

D R55 ROZVADĚČ R1J 26 317,26

101	K	200000287	Typ. kovoplstvá rozvodnice zapuštěná 72 modulů	ks	1,000	3 203,19	3 203,19
102	K	200001015	Připojení 1 žíly vodiče do 63A	ks	3,000	27,27	81,81
103	K	200001025	Propoj. lišta ZV7-10-3P-3TE L1- L2 - L3 F&G	1m	1,000	398,16	398,16
104	K	200002034	Vypínač F&G A7 - 63/4	ks	1,000	1 130,22	1 130,22
105	K	200003164	Jistič 1 pól. F&G L7 - 1/1/C	ks	1,000	356,49	356,49
106	K	200003200	Jistič 1 pól. F&G L7 - 6/1/B	ks	5,000	179,55	897,75
107	K	200003201	Jistič 1 pól. F&G L7 - 10/1/B	ks	4,000	136,17	544,68
108	K	200003203	Jistič 1 pól. F&G L7 - 16/1/B	ks	5,000	118,08	590,40
109	K	200003260	Jistič 3 pól. F&G L7 - 6/3/B	ks	1,000	674,28	674,28
110	K	200003261	Jistič 3 pól. F&G L7 - 10/3/B	ks	1,000	567,18	567,18
111	K	200003263	Jistič 3 pól. F&G L7 - 16/3/B	ks	2,000	531,36	1 062,72
112	K	200003264	Jistič 3 pól. F&G L7 - 20/3/B	ks	4,000	598,05	2 392,20
113	K	200003265	Jistič 3 pól. F&G L7 - 25/3/B	ks	2,000	580,77	1 161,54
114	K	200004012	Proudový chránič F&G F7 - 40/4/0,03	ks	1,000	1 447,11	1 447,11
115	K	200006002	Zvonkový transformátor F&G Z7 - TRM/8	ks	1,000	621,36	621,36
116	K	200008003	Přepěť. ochrana 2. stupně f. HAKEL SPUM3	ks	1,000	2 417,67	2 417,67
117	K	200009081	Montáž rozvaděče	%	50,000	175,41	8 770,50

D R55 ROZVADĚČ R1J 0,00

D R56 ROZVADĚČ R3C 16 755,66

118	K	200000287	Typ. kovoplstvá rozvodnice zapuštěná 72 modulů	ks	1,000	3 203,19	3 203,19
119	K	200001015	Připojení 1 žíly vodiče do 63A	ks	3,000	27,27	81,81
120	K	200001025	Propoj. lišta ZV7-10-3P-3TE L1- L2 - L3 F&G	1m	1,000	398,16	398,16
121	K	200002034	Vypínač F&G A7 - 63/4	ks	1,000	1 130,22	1 130,22
122	K	200003201	Jistič 1 pól. F&G L7 - 10/1/B	ks	4,000	136,17	544,68
123	K	200003203	Jistič 1 pól. F&G L7 - 16/1/B	ks	12,000	118,08	1 416,96
124	K	200003263	Jistič 3 pól. F&G L7 - 16/3/B	ks	1,000	531,36	531,36
125	K	200004012	Proudový chránič F&G F7 - 40/4/0,03	ks	1,000	1 447,11	1 447,11
126	K	200008003	Přepěť. ochrana 2. stupně f. HAKEL SPUM3	ks	1,000	2 417,67	2 417,67
127	K	200009081	Montáž rozvaděče	%	50,000	111,69	5 584,50

D R56 ROZVADĚČ R3C 0,00

PČ	Typ	Kód	Popis	MJ	Množství	J.cena [CZK]	Cena celkem [CZK]
D R57			ROZVADĚČ R4C				22 584,15
128	K	200000287	Typ. kovoplstová rozvodnice zapuštěná 72 modulů	ks	1,000	3 203,19	3 203,19
129	K	200001015	Připojení 1 žíly vodiče do 63A	ks	3,000	27,27	81,81
130	K	200001025	Propoj. lišta ZV7-10-3P-3TE L1- L2 - L3 F&G	1m	1,000	398,16	398,16
131	K	200002034	Vypínač F&G A7 - 63/4	ks	1,000	1 130,22	1 130,22
132	K	200003201	Jistič 1 pól. F&G L7 - 10/1/B	ks	4,000	136,17	544,68
133	K	200003203	Jistič 1 pól. F&G L7 - 16/1/B	ks	15,000	118,08	1 771,20
134	K	200003206	Jistič 1 pól. F&G L7 - 25/1/B	ks	1,000	182,97	182,97
135	K	200004012	Proudový chránič F&G F7 - 40/4/0,03	ks	1,000	1 447,11	1 447,11
136	K	200008003	Přepět. ochrana 2. stupně f. HAKEL SPUM3	ks	1,000	2 417,67	2 417,67
137	K	200008007	Oddělovací indukčnost PI-L32	KUS	1,000	641,25	641,25
138	K	200008013	Přepět. ochrana 3. stupně f. HAKEL PI-k 25	ks	1,000	3 237,39	3 237,39
139	K	200009081	Montáž rozvaděče	%	50,000	150,57	7 528,50
D R57			ROZVADĚČ R4C				0,00
D R58			ROZVADĚČ R6C				19 617,57
140	K	200000287	Typ. kovoplstová rozvodnice zapuštěná 72 modulů	ks	1,000	3 203,19	3 203,19
141	K	200001015	Připojení 1 žíly vodiče do 63A	ks	3,000	27,27	81,81
142	K	200002034	Vypínač F&G A7 - 63/4	ks	1,000	1 130,22	1 130,22
143	K	200001025	Propoj. lišta ZV7-10-3P-3TE L1- L2 - L3 F&G	1m	1,000	398,16	398,16
144	K	200003200	Jistič 1 pól. F&G L7 - 6/1/B	ks	1,000	179,55	179,55
145	K	200003201	Jistič 1 pól. F&G L7 - 10/1/B	ks	5,000	136,17	680,85
146	K	200003203	Jistič 1 pól. F&G L7 - 16/1/B	ks	10,000	118,08	1 180,80
147	K	200004012	Proudový chránič F&G F7 - 40/4/0,03	ks	1,000	1 447,11	1 447,11
148	K	200008003	Přepět. ochrana 2. stupně f. HAKEL SPUM3	ks	1,000	2 417,67	2 417,67
149	K	200008007.1	Oddělovací indukčnost PI-L16	KUS	1,000	417,33	417,33
150	K	200008012	Přepět. ochrana 3. stupně f. HAKEL PI-k 16	ks	1,000	1 942,38	1 942,38
151	K	200009081	Montáž rozvaděče	%	50,000	130,77	6 538,50
D R58			ROZVADĚČ R6C				0,00
D Z			Přirážky dle pravidel "M"				54 302,40
152	K	213000000	PPV	%	5,000	5 656,50	28 282,50
153	K	213000003	Mimostaveništní doprava	%	3,600	5 656,50	20 363,40
154	K	213000004	Přesun hmot	%	1,000	5 656,50	5 656,50
D Z			Přirážky dle pravidel "M"				0,00

# KRYCÍ LIST SOUPISU PRACÍ



Stavba:

KŘP Khk, ÚO Hradec Králové, Mrštíkova 541 - oprava sociálního zařízení

Objekt:

01 - I. ETAPA

Soupis:

**01.4 - Vodovod - etapa I**

KSO:

Místo:

CC-CZ:

Datum:

14. 4. 2022

Zadavatel:

Krajské ředitelství policie, Královéhradecký kraj

IČ:

DIČ:

Zhotovitel:

Kurštejn stavební a obchodní firma s.r.o.

IČ:

28762576

DIČ:

CZ28762576

Projektant:

Obchodní projekt Hradec Králové v.o.s.

IČ:

DIČ:

Zpracovatel:

IČ:

DIČ:

Poznámka:

**Cena bez DPH**

**243 758,01**

	Základ daně	Sazba daně	Výše daně
DPH základní	243 758,01	21,00%	51 189,18
snížená	0,00	15,00%	0,00

**Cena s DPH**

**v CZK**

**294 947,19**

**Projektant**

**Zpracovatel**

Datum a podpis:

Razítko

Datum a podpis:

Razítko

**Objednavatel**

**Zhotovitel**

Datum a podpis:

Razítko

Datum a podpis:

Razítko

# REKAPITULACE ČLENĚNÍ SOUPISU PRACÍ



Stavba:

KŘP Khk, ÚO Hradec Králové, Mrštíkova 541 - oprava sociálního zařízení

Objekt:

01 - I. ETAPA

Soupis:

**01.4 - Vodovod - etapa I**

Místo:

Datum: 14. 4. 2022

Zadavatel: Krajské ředitelství policie, Královéhradecký kraj

Projektant: Obchodní projekt  
Hradec Králové

Zhotovitel: Kurštejn stavební a obchodní firma s.r.o.

Zpracovatel:

Kód dílu - Popis

Cena celkem [CZK]

## Náklady ze soupisu prací

**243 758,01**

713 - Izolace tepelné

22 096,68

---

722 - Zdravotechnika - vnitřní vodovod

221 661,33

---

# SOUPIS PRACÍ



Stavba:

KŘP Khk, ÚO Hradec Králové, Mrštíkova 541 - oprava sociálního zařízení

Objekt:

01 - I. ETAPA

Soupis:

**01.4 - Vodovod - etapa I**

Místo:

Datum: 14. 4. 2022

Zadavatel:

Krajské ředitelství policie, Královéhradecký kraj

Projektant:

Obchodní projekt  
Hradec Králové

Zhotovitel:

Kurštejn stavební a obchodní firma s.r.o.

Zpracovatel:

PČ	Typ	Kód	Popis	MJ	Množství	J.cena [CZK]	Cena celkem [CZK]
----	-----	-----	-------	----	----------	--------------	-------------------

## Náklady soupisu celkem

**243 758,01**

D		713	Izolace tepelné					22 096,68
1	K	C72218-1221	Izolace potrubí, příložená, 1x skruž dělená, tl. do 9 mm	m	75,000	60,96	4 572,00	
2	K	C72218-1222	Izolace potrubí, příložená, 1x skruž dělená, tl. do 9 mm	m	249,000	69,58	17 325,42	
3	K	SPCM	Sponka spojovací k izolaci tepelné	bal	6,000	33,21	199,26	

D		722	Zdravotechnika - vnitřní vodovod					221 661,33
4	K	C72213-0913	Výřez potr. z trub ocelových, do DN 25	ks	4,000	28,00	112,00	
5	K	C72213-0914	Výřez potr. z trub ocelových, do DN 50	ks	9,000	42,48	382,32	
6	K	C72213-0801	Demontáž trubek ocelových, do DN 25	m	34,000	66,81	2 271,54	
7	K	C72213-0802	Demontáž trubek ocelových, přes DN 25 do DN 40	m	68,000	78,78	5 357,04	
8	K	C72213-1903	Vsazení nového mezikusku se závitem, do DN 25	ks	4,000	206,40	825,60	
9	K	C72213-1904	Vsazení nového mezikusku se závitem, do DN 32	ks	8,000	253,13	2 025,04	
10	K	72223-9101	Montáž vodovodních armatur se 2 závity, DN 15	ks	10,000	83,14	831,40	
11	K	SPCM.1	Kohout kulový přímý s vnitřním/vnější závitem a páčkou, DN 20	ks	5,000	484,20	2 421,00	
12	K	SPCM.2	Ventil regulační / vyvažovací, Danfoss MCTV - DN 15	ks	2,000	2 601,00	5 202,00	
13	K	SPCM.3	Ventil přívzdušňovací automatický, vč. zpětné klapky	ks	3,000	685,60	2 056,80	
14	K	72223-9102	Montáž vodovodních armatur se 2 závity, DN 20	ks	23,000	103,42	2 378,66	
15	K	SPCM.1	Kohout kulový přímý s vnitřním/vnější závitem a páčkou, DN 20	ks	23,000	484,20	11 136,60	
16	K	SPCM.4	Filtr do potrubí, DN 20 (VALVEX)	ks	1,000	1 434,60	1 434,60	
17	K	C72219-0901	Uzavření a vypuštění systému vodovodu při opravách	ks	24,000	79,66	1 911,84	
18	K	C72217-4022	Plast. potr. PP-RCT/PN20, d20 x 2,3 mm	m	65,000	334,41	21 736,65	
19	K	C72217-4023	Plast. potr. PP-RCT/PN20, d25 x 2,8 mm	m	216,000	410,63	88 696,08	
20	K	72222-0151	Nástěnka PPR pro výtokový ventil DN 15 s jedním závitem	kus	28,000	160,52	4 494,56	
21	K	SPCM.5	Ventil rohový DN 15, SCHELL Comfort, vřetenový	ks	28,000	320,40	8 971,20	
22	K	SPCM.6	Flexi hadička připojovací, pancéřová, 1x závit, 1x převlečná matka	ks	28,000	420,30	11 768,40	
23	K	C72218-1137	Montáž objímek a závěsů pro potrubí	ks	96,000	112,50	10 800,00	
24	K	SPCM.7	Závěs-objímka pro potrubí, jednoduchá, s pryží	ks	96,000	9,27	889,92	
25	K	C95394-4152	Vstřel.hřebu typu C s vnitř.závitem	ks	96,000	10,98	1 054,08	
26	K	SPCM.10	Dvířka revizní, plastová, 20 x 20 cm	ks	7,000	332,10	2 324,70	
27	K	SPCM.11	Dvířka revizní, plastová, 30 x 30 cm	ks	5,000	412,20	2 061,00	
28	K	SPCM.12	Protipožární tmel PROMASEAL MASTIC / PROMASTOP	bal.	4,000	512,10	2 048,40	
29	K	C72229-0226	Dílčí tlaková zkouška potrubí do DN 50	m	282,000	55,48	15 645,36	
30	K	C72229-0234	Proplach a dezinfekce potrubí do DN 50	m	282,000	43,73	12 331,86	
31	K	C99872-2103	Přesun hmot pro objekty výšky do 24 m	t	0,740	665,79	492,68	

# KRYCÍ LIST SOUPISU PRACÍ



Stavba:

KŘP Khk, ÚO Hradec Králové, Mrštíkova 541 - oprava sociálního zařízení

Objekt:

01 - I. ETAPA

Soupis:

**01.5 - Kanalizace - etapa I**

KSO:

Místo:

CC-CZ:

Datum:

14. 4. 2022

Zadavatel:

Krajské ředitelství policie, Královéhradecký kraj

IČ:

DIČ:

Zhotovitel:

Kurštejn stavební a obchodní firma s.r.o.

IČ:

28762576

DIČ:

CZ28762576

Projektant:

Obchodní projekt Hradec Králové v.o.s.

IČ:

DIČ:

Zpracovatel:

IČ:

DIČ:

Poznámka:

---

**Cena bez DPH**

**414 829,75**

	Základ daně	Sazba daně	Výše daně
DPH základní	414 829,75	21,00%	87 114,25
snížená	0,00	15,00%	0,00

**Cena s DPH**

**v CZK**

**501 944,00**

---

**Projektant**

**Zpracovatel**

Datum a podpis:

Razítko

Datum a podpis:

Razítko

---

**Objednavatel**

**Zhotovitel**

Datum a podpis:

Razítko

Datum a podpis:

Razítko

# REKAPITULACE ČLENĚNÍ SOUPISU PRACÍ



Stavba:

KŘP Khk, ÚO Hradec Králové, Mrštíkova 541 - oprava sociálního zařízení

Objekt:

01 - I. ETAPA

Soupis:

**01.5 - Kanalizace - etapa I**

Místo:

Datum: 14. 4. 2022

Zadavatel:

Krajské ředitelství policie, Královéhradecký kraj

Projektant:

Obchodní projekt  
Hradec Králové

Zhotovitel:

Kurštejn stavební a obchodní firma s.r.o.

Zpracovatel:

Kód dílu - Popis

Cena celkem [CZK]

## Náklady ze soupisu prací

**414 829,75**

721 - VNITŘNÍ KANALIZACE

146 820,01

725 - ZAŘIZOVACÍ PŘEDMĚTY

268 009,74



# SOUPIS PRACÍ



Stavba:

KŘP Khk, ÚO Hradec Králové, Mrštíkova 541 - oprava sociálního zařízení

Objekt:

01 - I. ETAPA

Soupis:

**01.5 - Kanalizace - etapa I**

Místo:

Datum: 14. 4. 2022

Zadavatel:

Krajské ředitelství policie, Královéhradecký kraj

Projektant:

Obchodní projekt  
Hradec Králové

Zhotovitel:

Kurštejn stavební a obchodní firma s.r.o.

Zpracovatel:

PČ	Typ	Kód	Popis	MJ	Množství	J.cena [CZK]	Cena celkem [CZK]
----	-----	-----	-------	----	----------	--------------	-------------------

## Náklady soupisu celkem

**414 829,75**

D 721

### VNITŘNÍ KANALIZACE

**146 820,01**

1	K	C72114-0802	Demont.potr.z trub litinových, odpadních, do DN 100	m	50,000	76,59	3 829,50
2	K	C72117-4042	Potr.odpadni PP/HT - DN 32 až DN 40, připojovací	m	15,000	225,90	3 388,50
3	K	C72117-4043	Potr.odpadni PP/HT - DN 50, připojovací	m	33,000	246,15	8 122,95
4	K	C72117-4024	Potr.odpadni PP/HT - d 75 / svislé	m	36,000	574,20	20 671,20
5	K	C72117-4025	Potr.odpadni PP/HT - d110 / svislé	m	77,000	625,50	48 163,50
6	K	C72117-1915	Propoj. nových potrubí do stáv. tras DN 100	ks	8,000	578,70	4 629,60
7	K	C72114-0905	Vsazení odbočky do potr.litin. DN 100	ks	1,000	6 084,00	6 084,00
8	K	C72111-0953	Vsazení odbočky do potr.kamenin. DN 150	ks	1,000	1 062,00	1 062,00
9	K	C72111-0954	Vsazení odbočky do potr.kamenin. DN 200	ks	1,000	1 530,00	1 530,00
10	K	R-001	Průrazy pro nové odpady přes beton.panely	ks	7,000	645,30	4 517,10
11	K	R-002	Drážka 15 x 15 cm v beton. podlaze	soub	1,000	1 489,50	1 489,50
12	K	72119-4105	Vyvedení odpadních výpustek DN 50	ks	15,000	83,97	1 259,55
13	K	72119-4106	Vyvedení odpadních výpustek DN 100	ks	9,000	125,10	1 125,90
14	K	SPCM	Dvířka revizní, plastová, 30 x 15 cm (pro čistící kusy)	ks	12,000	608,40	7 300,80
15	K	SPCM.1	Podomítkový sifon AKS 4 (ALCAplast)	ks	4,000	569,70	2 278,80
16	K	SPCM.2	Protipožární manžeta UniCollar / PROMASTOP	ks	15,000	1 791,00	26 865,00
17	K	C72129-0111	Proved.zkoušky těs.kanal.vodou	m	147,000	23,85	3 505,95
18	K	C99872-1103	Přesun hmot pro objekty do 24 m výšky	t	1,340	743,40	996,16

D 725

### ZAŘIZOVACÍ PŘEDMĚTY

**268 009,74**

19	K	C72511-0811	Demontáž mís klozetových, vč. nádrží	ks	7,000	211,50	1 480,50
20	K	C72512-2817	Demontáž dřezů	ks	4,000	87,66	350,64
21	K	C72521-0821	Demontáž umyvadel	ks	4,000	139,50	558,00
22	K	C72533-0820	Demontáž výlevků diturvitových	ks	2,000	219,60	439,20
23	K	72511-9125	Montáž klozetových mís závěsných	ks	7,000	1 998,00	13 986,00
24	K	SPCM.3	Závěsný komplet JIKA T - 11 T, do SDK	ks	6,000	4 491,00	26 946,00
25	K	SPCM.4	WC mísa závěsná, diturvitová, bílá, JIKA OLYMP	ks	1,000	2 115,90	2 115,90
26	K	SPCM.5	Speciál.instalač. modul pro SDK kce, vč. nádržky	soub	1,000	4 437,90	4 437,90
27	K	SPCM.6	Pneumatické oddálené ovládání k dtto	soub	1,000	20 556,00	20 556,00
28	K	SPCM.7	Madlo sklopné, pro WC imobilní	ks	2,000	1 440,00	2 880,00
29	K	SPCM.8	sedátko plast. k dtto	ks	7,000	297,90	2 085,30
30	K	72521-9104	Montáž umyvadel diturvitových	ks	9,000	1 827,00	16 443,00
31	K	SPCM.9	Umyvadlo diturvitové, bílé, 55 x 45 cm, standard	ks	8,000	1 386,00	11 088,00
32	K	SPCM.11	Instalační rám pro umyvadlo, do SDK konstrukce	ks	3,000	4 158,00	12 474,00
33	K	SPCM.12	Sifon umyvadlový, k dtto, plastový	ks	8,000	310,50	2 484,00
34	K	SPCM.13	Umyvadlo diturvitové, bílé, 64 x 55 cm, JIKA Mio	ks	1,000	2 862,00	2 862,00
35	K	SPCM.14	Madlo pevné k dtto	ks	1,000	1 701,00	1 701,00
36	K	SPCM.15	Sifon speciální k dtto, prostorově úsporný	ks	1,000	536,40	536,40
37	K	SPCM332	Baterie stojánková, umyvadlová, JIKA OLYMP	ks	9,000	1 522,80	13 705,20
38	K	72523-1203	Montáž bidetů diturvitových, závěsných	ks	1,000	5 769,00	5 769,00
39	K	SPCM333	Baterie stojánková, bidetová, JIKA OLYMP	ks	1,000	1 062,00	1 062,00

PČ	Typ	Kód	Popis	MJ	Množství	J.cena [CZK]	Cena celkem [CZK]
40	K	72512-9102	Montáž pisoárů diturvitových, automatických	ks	1,000	752,40	752,40
41	K	SPCM.16	Pisoár keramický, s vnitřním přívodem vody	ks	1,000	9 810,00	9 810,00
42	K	SPCM.17	Napájecí zdroj k dtto, SLZ 01Y	ks	1,000	1 512,00	1 512,00
43	K	72533-9111	Montáž výlevky	soub	2,000	990,00	1 980,00
44	K	SPCM.19	Výlevka diturvitová, stojatá, se sklopnou mříží	kpl	2,000	4 203,00	8 406,00
45	K	72582-9101	Montáž baterie nástěnné dřezové	ks	2,000	266,40	532,80
46	K	SPCM.22	Baterie nástěnná, dřezová, JIKA Talas	ks	2,000	1 228,50	2 457,00
47	K	72531-9111	Montáž dřezů	ks	4,000	891,90	3 567,60
48	K	SPCM.23	Dřez nerezový, 77 x 48 cm, s přepadem a odkapní deskou	ks	3,000	2 475,00	7 425,00
49	K	SPCM.24	Dřez nerezový, 38 x 38 cm, s přepadem	ks	1,000	1 737,00	1 737,00
50	K	72582-9131	Montáž baterie stojánkové k dtto	kpl	4,000	161,10	644,40
51	K	SPCM.25	Baterie dřezová, stojánková, otočné raménko	ks	4,000	1 368,00	5 472,00
52	K	72524-9101	Montáž podlahového žlábků sprchového	kpl	4,000	315,00	1 260,00
53	K	SPCM.26	Systémový odtokový žlábek podlahový, sprchový, nerez	ks	4,000	2 853,00	11 412,00
54	K	SPCM.27	Dveře sprchové, posuvné, sklo 3 mm, vč. 1x pevné stěny	kpl	2,000	7 290,00	14 580,00
55	K	SPCM.27	Dveře sprchové, posuvné, sklo 3 mm, vč. 1x pevné stěny	kpl	2,000	7 290,00	14 580,00
56	K	72524-1142	Montáž sprchového koutu, čtverhrubového 90/90 cm	kpl	5,000	4 653,00	23 265,00
57	K	72584-9411	Montáž baterie nástěnné sprchové	ks	5,000	384,30	1 921,50
58	K	SPCM.28	Baterie SPRCHOVÁ, nástěnná, páková	ks	5,000	2 547,00	12 735,00

# KRYCÍ LIST SOUPISU PRACÍ



Stavba:

KŘP Khk, ÚO Hradec Králové, Mrštíkova 541 - oprava sociálního zařízení

Objekt:

01 - I. ETAPA

Soupis:

01.6. - VZT

Úroveň 3:

**01.6.1 - VZT I.NP**

KSO:

Místo:

CC-CZ:

Datum:

14. 4. 2022

Zadavatel:

Krajské ředitelství policie, Královéhradecký kraj

IČ:

DIČ:

Zhotovitel:

Kurštejn stavební a obchodní firma s.r.o.

IČ:

DIČ:

28762576

CZ28762576

Projektant:

Obchodní projekt Hradec Králové v.o.s.

IČ:

DIČ:

Zpracovatel:

IČ:

DIČ:

Poznámka:

---

**Cena bez DPH**

**99 802,00**

	Základ daně	Sazba daně	Výše daně
DPH základní	99 802,00	21,00%	20 958,42
DPH snížená	0,00	15,00%	0,00

---

**Cena s DPH**

**v CZK**

**120 760,42**

---

**Projektant**

**Zpracovatel**

Datum a podpis:

Razítko

Datum a podpis:

Razítko

---

**Objednavatel**

**Zhotovitel**

Datum a podpis:

Razítko

Datum a podpis:

Razítko

# REKAPITULACE ČLENĚNÍ SOUPISU PRACÍ



Stavba:

KŘP Khk, ÚO Hradec Králové, Mrštíkova 541 - oprava sociálního zařízení

Objekt:

01 - I. ETAPA

Soupis:

01.6. - VZT

Úroveň 3:

**01.6.1 - VZT I.NP**

Místo:

Datum: 14. 4. 2022

Zadavatel: Krajské ředitelství policie, Královéhradecký kraj

Projektant: Obchodní projekt  
Hradec Králové

Zhotovitel: Kurštejn stavební a obchodní firma s.r.o.

Zpracovatel:

Kód dílu - Popis

Cena celkem [CZK]

## Náklady ze soupisu prací

**99 802,00**

HSV - Práce a dodávky HSV

5 200,00

971 - Ostatní konstrukce a práce-bourání

5 200,00

PSV - Práce a dodávky PSV

94 602,00

830 - Nucené větrání

94 602,00

# SOUPIS PRACÍ



Stavba:

KŘP Khk, ÚO Hradec Králové, Mrštíkova 541 - oprava sociálního zařízení

Objekt:

01 - I. ETAPA

Soupis:

01.6. - VZT

Úroveň 3:

**01.6.1 - VZT I.NP**

Místo:

Datum: 14. 4. 2022

Zadavatel:

Krajské ředitelství policie, Královéhradecký kraj

Projektant:

Obchodní projekt  
Hradec Králové

Zhotovitel:

Kurštejn stavební a obchodní firma s.r.o.

Zpracovatel:

PČ	Typ	Kód	Popis	MJ	Množství	J.cena [CZK]	Cena celkem [CZK]
----	-----	-----	-------	----	----------	--------------	-------------------

## Náklady soupisu celkem

**99 802,00**

D	HSV		Práce a dodávky HSV				5 200,00
D	971		Ostatní konstrukce a práce-bourání				5 200,00
1	K	9710001	Bourací práce a zednické přípomoci zajistí stavba dle požadavku profese (bourání, jádrové vrtání, zapravení)	kus	1,000	5 200,00	5 200,00
D	PSV		Práce a dodávky PSV				94 602,00
D	830		Nucené větrání				94 602,00
2	K	8300001	Potrubí spiro 110	bm	1,000	175,00	175,00
3	K	8300002	Potrubí spiro 125	bm	22,000	206,00	4 532,00
4	K	8300003	Potrubí spiro 150	bm	5,000	288,00	1 440,00
5	K	8300004	Požární utěsnění prostupu	kus	1,000	935,00	935,00
6	K	8300005	Talířový ventil odvodní 100	kus	1,000	187,00	187,00
7	K	8300006	Talířový ventil odvodní 125	kus	5,000	232,00	1 160,00
8	K	8300007	Talířový ventil odvodní 150	kus	1,000	289,00	289,00
9	K	8300008	Protidešťová žaluzie 150x150 se sítkou proti hmyzu	kus	2,000	2 129,00	4 258,00
10	K	8300009	Protidešťová žaluzie 200x200 se sítkou proti hmyzu	kus	2,000	2 525,00	5 050,00
11	K	8300010	Zpětná klapka do potrubí 150	kus	2,000	325,00	650,00
12	K	8300011	Trubní ventilátor 130m3/h, 100Pa D150	kus	1,000	8 025,00	8 025,00
13	K	8300012	Trubní ventilátor 250m3/h, 100Pa D150	kus	1,000	8 962,00	8 962,00
14	K	8300013	Nástěnný / podstropní ventilátor 80m3/h, 100Pa, ložiska, mechanická zpětná klapka	kus	3,000	6 233,00	18 699,00
15	K	8300014	Tlumič hluku 150	kus	4,000	3 410,00	13 640,00
16	K	8300015	Nosný materiál	kg	15,000	550,00	8 250,00
17	K	8300016	Montáž rozvodů VZT	kus	5,000	1 250,00	6 250,00
18	K	8300017	Zaregulování VZT	kus	5,000	715,00	3 575,00
19	K	8300018	Dveřní mřížka 300x150	kus	10,000	630,00	6 300,00
20	K	8300019	Přesun hmot v objektech v do 12 m	%	25,000	89,00	2 225,00

# KRYCÍ LIST SOUPISU PRACÍ



Stavba:

KŘP Khk, ÚO Hradec Králové, Mrštíkova 541 - oprava sociálního zařízení

Objekt:

01 - I. ETAPA

Soupis:

01.6. - VZT

Úroveň 3:

**01.6.2 - VZT II.NP**

KSO:

Místo:

CC-CZ:

Datum:

14. 4. 2022

Zadavatel:

Krajské ředitelství policie, Královéhradecký kraj

IČ:

DIČ:

Zhotovitel:

Kurštejn stavební a obchodní firma s.r.o.

IČ:

DIČ:

28762576

CZ28762576

Projektant:

Obchodní projekt Hradec Králové v.o.s.

IČ:

DIČ:

Zpracovatel:

IČ:

DIČ:

Poznámka:

---

**Cena bez DPH**

**31 880,00**

	Základ daně	Sazba daně	Výše daně
DPH základní	31 880,00	21,00%	6 694,80
DPH snížená	0,00	15,00%	0,00

**Cena s DPH**

**v CZK**

**38 574,80**

---

**Projektant**

**Zpracovatel**

Datum a podpis:

Razítko

Datum a podpis:

Razítko

---

**Objednavatel**

**Zhotovitel**

Datum a podpis:

Razítko

Datum a podpis:

Razítko

# REKAPITULACE ČLENĚNÍ SOUPISU PRACÍ



Stavba:

KŘP Khk, ÚO Hradec Králové, Mrštíkova 541 - oprava sociálního zařízení

Objekt:

01 - I. ETAPA

Soupis:

01.6. - VZT

Úroveň 3:

**01.6.2 - VZT II.NP**

Místo:

Datum: 14. 4. 2022

Zadavatel: Krajské ředitelství policie, Královéhradecký kraj

Projektant: Obchodní projekt  
Hradec Králové

Zhotovitel: Kurštejn stavební a obchodní firma s.r.o.

Zpracovatel:

Kód dílu - Popis

Cena celkem [CZK]

## Náklady ze soupisu prací

**31 880,00**

HSV - Práce a dodávky HSV

5 200,00

971 - Ostatní konstrukce a práce-bourání

5 200,00

PSV - Práce a dodávky PSV

26 680,00

830 - Nucené větrání

26 680,00



# SOUPIS PRACÍ



Stavba:

KŘP Khk, ÚO Hradec Králové, Mrštíkova 541 - oprava sociálního zařízení

Objekt:

01 - I. ETAPA

Soupis:

01.6. - VZT

Úroveň 3:

**01.6.2 - VZT II.NP**

Místo:

Datum: 14. 4. 2022

Zadavatel:

Krajské ředitelství policie, Královéhradecký kraj

Projektant:

Obchodní projekt  
Hradec Králové

Zhotovitel:

Kurštejn stavební a obchodní firma s.r.o.

Zpracovatel:

PČ	Typ	Kód	Popis	MJ	Množství	J.cena [CZK]	Cena celkem [CZK]
----	-----	-----	-------	----	----------	--------------	-------------------

## Náklady soupisu celkem

**31 880,00**

D	HSV		Práce a dodávky HSV				5 200,00
D	971		Ostatní konstrukce a práce-bourání				5 200,00
1	K	9710001	Bourací práce a zednické přípomoci zajistí stavba dle požadavku profese (bourání, jádrové vrtání, zapravení)	kus	1,000	5 200,00	5 200,00
D	PSV		Práce a dodávky PSV				26 680,00
D	830		Nucené větrání				26 680,00
2	K	8300001	Potrubí spiro 125	bm	6,000	206,00	1 236,00
3	K	8300002	Protidešťová žaluzie 150x150 se sítkou proti hmyzu	kus	2,000	1 985,00	3 970,00
4	K	8300003	Nástěnný / podstropní ventilátor 80m3/h, 100Pa, ložiska, mechanická zpětná klapka	kus	2,000	6 233,00	12 466,00
5	K	8300004	Nosný materiál	kg	5,000	550,00	2 750,00
6	K	8300005	Montáž rozvodů VZT	kus	2,000	1 250,00	2 500,00
7	K	8300006	Zaregulování VZT	kus	2,000	715,00	1 430,00
8	K	8300007	Dveřní mřížka 300x150	kus	2,000	630,00	1 260,00
9	K	8300008	Přesun hmot v objektech v do 12 m	%	12,000	89,00	1 068,00

# KRYCÍ LIST SOUPISU PRACÍ



Stavba:

KŘP Khk, ÚO Hradec Králové, Mrštíkova 541 - oprava sociálního zařízení

Objekt:

02 - II. ETAPA

Soupis:

02.6 - VZT

Úroveň 3:

**02.6.1 - VZT I.NP**

KSO:

Místo:

CC-CZ:

Datum:

14. 4. 2022

Zadavatel:

Krajské ředitelství policie, Královéhradecký kraj

IČ:

DIČ:

Zhotovitel:

Kurštejn stavební a obchodní firma s.r.o.

IČ:

DIČ:

28762576

CZ28762576

Projektant:

Obchodní projekt Hradec Králové v.o.s.

IČ:

DIČ:

Zpracovatel:

IČ:

DIČ:

Poznámka:

---

**Cena bez DPH**

**64 795,00**

	Základ daně	Sazba daně	Výše daně
DPH základní	64 795,00	21,00%	13 606,95
DPH snížená	0,00	15,00%	0,00

**Cena s DPH**

**v CZK**

**78 401,95**

---

**Projektant**

**Zpracovatel**

Datum a podpis:

Razítko

Datum a podpis:

Razítko

---

**Objednavatel**

**Zhotovitel**

Datum a podpis:

Razítko

Datum a podpis:

Razítko

# REKAPITULACE ČLENĚNÍ SOUPISU PRACÍ



Stavba:

KŘP Khk, ÚO Hradec Králové, Mrštíkova 541 - oprava sociálního zařízení

Objekt:

02 - II. ETAPA

Soupis:

02.6 - VZT

Úroveň 3:

**02.6.1 - VZT I.NP**

Místo:

Datum: 14. 4. 2022

Zadavatel:

Krajské ředitelství policie, Královéhradecký kraj

Projektant:

Obchodní projekt  
Hradec Králové

Zhotovitel:

Kurštejn stavební a obchodní firma s.r.o.

Zpracovatel:

Kód dílu - Popis

Cena celkem [CZK]

## Náklady ze soupisu prací

**64 795,00**

HSV - Práce a dodávky HSV

5 200,00

971 - Ostatní konstrukce a práce-bourání

5 200,00

PSV - Práce a dodávky PSV

59 595,00

830 - Nucené větrání

59 595,00

# SOUPIS PRACÍ



Stavba:

KŘP Khk, ÚO Hradec Králové, Mrštíkova 541 - oprava sociálního zařízení

Objekt:

02 - II. ETAPA

Soupis:

02.6 - VZT

Úroveň 3:

02.6.1 - VZT I.NP

Místo:

Datum: 14. 4. 2022

Zadavatel: Krajské ředitelství policie, Královéhradecký kraj

Projektant: Obchodní projekt  
Hradec Králové

Zhotovitel: Kurštejn stavební a obchodní firma s.r.o.

Zpracovatel:

PČ	Typ	Kód	Popis	MJ	Množství	J.cena [CZK]	Cena celkem [CZK]
----	-----	-----	-------	----	----------	--------------	-------------------

## Náklady soupisu celkem

**64 795,00**

D	HSV		Práce a dodávky HSV				5 200,00
D	971		Ostatní konstrukce a práce-bourání				5 200,00
1	K	9710001	Bourací práce a zednické přípomoci zajistí stavba dle požadavku profese (bourání, jádrové vrtání, zapravení)	kus	1,000	5 200,00	5 200,00
D	PSV		Práce a dodávky PSV				59 595,00
D	830		Nucené větrání				59 595,00
2	K	8300001	Potrubí spiro 110	bm	2,000	175,00	350,00
3	K	8300002	Potrubí spiro 125	bm	4,000	206,00	824,00
4	K	8300003	Potrubí spiro 150	bm	6,000	288,00	1 728,00
5	K	8300004	Talířový ventil odvodní 100	kus	1,000	187,00	187,00
6	K	8300005	Talířový ventil odvodní 125	kus	3,000	232,00	696,00
7	K	8300006	Protidešťová žaluzie 200x200 se sítkou proti hmyzu	kus	1,000	2 129,00	2 129,00
8	K	8300007	Zpětná klapka do potrubí 150	kus	1,000	325,00	325,00
9	K	8300008	Trubní ventilátor 190m3/h, 100Pa D150	kus	1,000	8 025,00	8 025,00
10	K	8300009	Nástěnný / podstropní ventilátor 80m3/h, 100Pa, ložiska, mechanická zpětná klapka	kus	2,000	6 233,00	12 466,00
11	K	8300010	Nástěnný / podstropní ventilátor 130m3/h, 100Pa, ložiska, mechanická zpětná klapka	kus	1,000	6 525,00	6 525,00
12	K	8300011	Tlumič hluku 150	kus	2,000	3 410,00	6 820,00
13	K	8300012	Nosný materiál	kg	15,000	550,00	8 250,00
14	K	8300013	Montáž rozvodů VZT	kus	3,000	1 250,00	3 750,00
15	K	8300014	Zaregulování VZT	kus	3,000	715,00	2 145,00
16	K	8300015	Dveřní mřížka 300x150	kus	5,000	630,00	3 150,00
17	K	8300016	Přesun hmot v objektech v do 12 m	%	25,000	89,00	2 225,00

# KRYCÍ LIST SOUPISU PRACÍ



Stavba:

KŘP Khk, ÚO Hradec Králové, Mrštíkova 541 - oprava sociálního zařízení

Objekt:

02 - II. ETAPA

Soupis:

02.6 - VZT

Úroveň 3:

**02.6.2 - VZT II.NP**

KSO:

Místo:

CC-CZ:

Datum:

14. 4. 2022

Zadavatel:

Krajské ředitelství policie, Královéhradecký kraj

IČ:

DIČ:

Zhotovitel:

Kurštejn stavební a obchodní firma s.r.o.

IČ:

DIČ:

28762576

CZ28762576

Projektant:

Obchodní projekt Hradec Králové v.o.s.

IČ:

DIČ:

Zpracovatel:

IČ:

DIČ:

Poznámka:

---

**Cena bez DPH**

**63 895,00**

	Základ daně	Sazba daně	Výše daně
DPH základní	63 895,00	21,00%	13 417,95
DPH snížená	0,00	15,00%	0,00

---

**Cena s DPH**

**v CZK**

**77 312,95**

---

**Projektant**

**Zpracovatel**

Datum a podpis:

Razítko

Datum a podpis:

Razítko

---

**Objednavatel**

**Zhotovitel**

Datum a podpis:

Razítko

Datum a podpis:

Razítko

# REKAPITULACE ČLENĚNÍ SOUPISU PRACÍ



Stavba:

KŘP Khk, ÚO Hradec Králové, Mrštíkova 541 - oprava sociálního zařízení

Objekt:

02 - II. ETAPA

Soupis:

02.6 - VZT

Úroveň 3:

**02.6.2 - VZT II.NP**

Místo:

Datum: 14. 4. 2022

Zadavatel: Krajské ředitelství policie, Královéhradecký kraj

Projektant: Obchodní projekt  
Hradec Králové

Zhotovitel: Kurštejn stavební a obchodní firma s.r.o.

Zpracovatel:

Kód dílu - Popis

Cena celkem [CZK]

## Náklady ze soupisu prací

**63 895,00**

HSV - Práce a dodávky HSV

5 200,00

971 - Ostatní konstrukce a práce-bourání

5 200,00

PSV - Práce a dodávky PSV

58 695,00

830 - Nucené větrání

58 695,00

# SOUPIS PRACÍ



Stavba:

KŘP Khk, ÚO Hradec Králové, Mrštíkova 541 - oprava sociálního zařízení

Objekt:

02 - II. ETAPA

Soupis:

02.6 - VZT

Úroveň 3:

**02.6.2 - VZT II.NP**

Místo:

Datum: 14. 4. 2022

Zadavatel:

Krajské ředitelství policie, Královéhradecký kraj

Projektant:

Obchodní projekt  
Hradec Králové

Zhotovitel:

Kurštejn stavební a obchodní firma s.r.o.

Zpracovatel:

PČ	Typ	Kód	Popis	MJ	Množství	J.cena [CZK]	Cena celkem [CZK]
----	-----	-----	-------	----	----------	--------------	-------------------

## Náklady soupisu celkem

**63 895,00**

D	HSV		Práce a dodávky HSV				5 200,00
D	971		Ostatní konstrukce a práce-bourání				5 200,00
1	K	9710001	Bourací práce a zednické přípomoci zajistí stavba dle požadavku profese (bourání, jádrové vrtání, zapravení)	kus	1,000	5 200,00	5 200,00
D	PSV		Práce a dodávky PSV				58 695,00
D	830		Nucené větrání				58 695,00
2	K	8300001	Potrubí spiro 110	bm	2,000	175,00	350,00
3	K	8300002	Potrubí spiro 125	bm	7,000	206,00	1 442,00
4	K	8300003	Potrubí spiro 150	bm	8,000	288,00	2 304,00
5	K	8300004	Talířový ventil odvodní 100	kus	1,000	187,00	187,00
6	K	8300005	Talířový ventil odvodní 125	kus	3,000	232,00	696,00
7	K	8300006	Protidešťová žaluzie 200x200 se sítkou proti hmyzu	kus	1,000	2 129,00	2 129,00
8	K	8300007	Zpětná klapka do potrubí 150	kus	1,000	325,00	325,00
9	K	8300008	Trubní ventilátor 190m3/h, 100Pa D150	kus	1,000	8 025,00	8 025,00
10	K	8300009	Nástěnný / podstropní ventilátor 80m3/h, 100Pa, ložiska, mechanická zpětná klapka	kus	1,000	6 233,00	6 233,00
11	K	8300010	Nástěnný / podstropní ventilátor 130m3/h, 100Pa, ložiska, mechanická zpětná klapka	kus	1,000	6 525,00	6 525,00
12	K	8300011	Nástěnný / podstropní ventilátor 150m3/h, 100Pa, ložiska, mechanická zpětná klapka	kus	1,000	6 889,00	6 889,00
13	K	8300012	Tlumič hluku 150	kus	2,000	3 410,00	6 820,00
14	K	8300013	Nosný materiál	kg	10,000	550,00	5 500,00
15	K	8300014	Montáž rozvodů VZT	kus	3,000	1 250,00	3 750,00
16	K	8300015	Zaregulování VZT	kus	3,000	715,00	2 145,00
17	K	8300016	Dveřní mřížka 300x150	kus	5,000	630,00	3 150,00
18	K	8300017	Přesun hmot v objektech v do 12 m	%	25,000	89,00	2 225,00



# KRYCÍ LIST SOUPISU PRACÍ



Stavba:

KŘP Khk, ÚO Hradec Králové, Mrštíkova 541 - oprava sociálního zařízení

Objekt:

02 - II. ETAPA

Soupis:

02.6 - VZT

Úroveň 3:

**02.6.3 - VZT III.NP**

KSO:

Místo:

CC-CZ:

Datum:

14. 4. 2022

Zadavatel:

Krajské ředitelství policie, Královéhradecký kraj

IČ:

DIČ:

Zhotovitel:

Kurštejn stavební a obchodní firma s.r.o.

IČ:

DIČ:

28762576

CZ28762576

Projektant:

Obchodní projekt Hradec Králové v.o.s.

IČ:

DIČ:

Zpracovatel:

IČ:

DIČ:

Poznámka:

---

**Cena bez DPH**

**76 902,00**

	Základ daně	Sazba daně	Výše daně
DPH základní	76 902,00	21,00%	16 149,42
DPH snížená	0,00	15,00%	0,00

**Cena s DPH**

**v CZK**

**93 051,42**

---

**Projektant**

**Zpracovatel**

Datum a podpis:

Razítko

Datum a podpis:

Razítko

---

**Objednavatel**

**Zhotovitel**

Datum a podpis:

Razítko

Datum a podpis:

Razítko

# REKAPITULACE ČLENĚNÍ SOUPISU PRACÍ



Stavba:

KŘP Khk, ÚO Hradec Králové, Mrštíkova 541 - oprava sociálního zařízení

Objekt:

02 - II. ETAPA

Soupis:

02.6 - VZT

Úroveň 3:

**02.6.3 - VZT III.NP**

Místo:

Datum: 14. 4. 2022

Zadavatel: Krajské ředitelství policie, Královéhradecký kraj

Projektant: Obchodní projekt  
Hradec Králové

Zhotovitel: Kurštejn stavební a obchodní firma s.r.o.

Zpracovatel:

Kód dílu - Popis

Cena celkem [CZK]

## Náklady ze soupisu prací

**76 902,00**

HSV - Práce a dodávky HSV

5 200,00

971 - Ostatní konstrukce a práce-bourání

5 200,00

PSV - Práce a dodávky PSV

71 702,00

830 - Nucené větrání

71 702,00

# SOUPIS PRACÍ



Stavba:

KŘP Khk, ÚO Hradec Králové, Mrštíkova 541 - oprava sociálního zařízení

Objekt:

02 - II. ETAPA

Soupis:

02.6 - VZT

Úroveň 3:

**02.6.3 - VZT III.NP**

Místo:

Datum: 14. 4. 2022

Zadavatel:

Krajské ředitelství policie, Královéhradecký kraj

Projektant:

Obchodní projekt  
Hradec Králové

Zhotovitel:

Kurštejn stavební a obchodní firma s.r.o.

Zpracovatel:

PČ	Typ	Kód	Popis	MJ	Množství	J.cena [CZK]	Cena celkem [CZK]
----	-----	-----	-------	----	----------	--------------	-------------------

## Náklady soupisu celkem

**76 902,00**

D	HSV		Práce a dodávky HSV				5 200,00
D	971		Ostatní konstrukce a práce-bourání				5 200,00
1	K	9710001	Bourací práce a zednické přípomoci zajistí stavba dle požadavku profese (bourání, jádrové vrtání, zapravení)	kus	1,000	5 200,00	5 200,00
D	PSV		Práce a dodávky PSV				71 702,00
D	830		Nucené větrání				71 702,00
2	K	8300001	Potrubí spiro 110	bm	2,000	175,00	350,00
3	K	8300002	Potrubí spiro 125	bm	12,000	206,00	2 472,00
4	K	8300003	Potrubí spiro 150	bm	9,000	288,00	2 592,00
5	K	8300004	Talířový ventil odvodní 100	kus	1,000	187,00	187,00
6	K	8300005	Talířový ventil odvodní 125	kus	3,000	232,00	696,00
7	K	8300006	Protidešťová žaluzie 150x150 se sítkou proti hmyzu	kus	1,000	2 129,00	2 129,00
8	K	8300007	Protidešťová žaluzie 200x200 se sítkou proti hmyzu	kus	1,000	2 556,00	2 556,00
9	K	8300008	Zpětná klapka do potrubí 150	kus	1,000	325,00	325,00
10	K	8300009	Trubní ventilátor 190m3/h, 100Pa D150	kus	1,000	8 025,00	8 025,00
11	K	8300010	Nástěnný / podstropní ventilátor 50m3/h, 100Pa, ložiska, mechanická zpětná klapka	kus	1,000	5 988,00	5 988,00
12	K	8300011	Nástěnný / podstropní ventilátor 80m3/h, 100Pa, ložiska, mechanická zpětná klapka	kus	1,000	6 233,00	6 233,00
13	K	8300012	Nástěnný / podstropní ventilátor 130m3/h, 100Pa, ložiska, mechanická zpětná klapka	kus	1,000	6 525,00	6 525,00
14	K	8300013	Nástěnný / podstropní ventilátor 150m3/h, 100Pa, ložiska, mechanická zpětná klapka	kus	1,000	6 889,00	6 889,00
15	K	8300014	Tlumič hluku 150	kus	2,000	3 410,00	6 820,00
16	K	8300015	Nosný materiál	kg	11,000	550,00	6 050,00
17	K	8300016	Montáž rozvodů VZT	kus	4,000	1 250,00	5 000,00
18	K	8300017	Zaregulování VZT	kus	4,000	715,00	2 860,00
19	K	8300018	Dveřní mřížka 300x150	kus	6,000	630,00	3 780,00
20	K	8300019	Přesun hmot v objektech v do 12 m	%	25,000	89,00	2 225,00

# KRYCÍ LIST SOUPISU PRACÍ



Stavba:

KŘP Khk, ÚO Hradec Králové, Mrštíkova 541 - oprava sociálního zařízení

Objekt:

02 - II. ETAPA

Soupis:

02.6 - VZT

Úroveň 3:

**02.6.4 - VZT IV.NP**

KSO:

Místo:

CC-CZ:

Datum:

14. 4. 2022

Zadavatel:

Krajské ředitelství policie, Královéhradecký kraj

IČ:

DIČ:

Zhotovitel:

Kurštejn stavební a obchodní firma s.r.o.

IČ:

DIČ:

28762576

CZ28762576

Projektant:

Obchodní projekt Hradec Králové v.o.s.

IČ:

DIČ:

Zpracovatel:

IČ:

DIČ:

Poznámka:

---

**Cena bez DPH**

**80 122,00**

	Základ daně	Sazba daně	Výše daně
DPH základní	80 122,00	21,00%	16 825,62
DPH snížená	0,00	15,00%	0,00

---

**Cena s DPH**

**v CZK**

**96 947,62**

---

**Projektant**

**Zpracovatel**

Datum a podpis:

Razítko

Datum a podpis:

Razítko

---

**Objednavatel**

**Zhotovitel**

Datum a podpis:

Razítko

Datum a podpis:

Razítko

# REKAPITULACE ČLENĚNÍ SOUPISU PRACÍ



Stavba:

KŘP Khk, ÚO Hradec Králové, Mrštíkova 541 - oprava sociálního zařízení

Objekt:

02 - II. ETAPA

Soupis:

02.6 - VZT

Úroveň 3:

**02.6.4 - VZT IV.NP**

Místo:

Datum: 14. 4. 2022

Zadavatel: Krajské ředitelství policie, Královéhradecký kraj

Projektant: Obchodní projekt  
Hradec Králové

Zhotovitel: Kurštejn stavební a obchodní firma s.r.o.

Zpracovatel:

Kód dílu - Popis

Cena celkem [CZK]

## Náklady ze soupisu prací

**80 122,00**

HSV - Práce a dodávky HSV

5 200,00

971 - Ostatní konstrukce a práce-bourání

5 200,00

PSV - Práce a dodávky PSV

74 922,00

830 - Nucené větrání

74 922,00

# SOUPIS PRACÍ



Stavba:

KŘP Khk, ÚO Hradec Králové, Mrštíkova 541 - oprava sociálního zařízení

Objekt:

02 - II. ETAPA

Soupis:

02.6 - VZT

Úroveň 3:

**02.6.4 - VZT IV.NP**

Místo:

Datum: 14. 4. 2022

Zadavatel: Krajské ředitelství policie, Královéhradecký kraj

Projektant: Obchodní projekt  
Hradec Králové

Zhotovitel: Kurštejn stavební a obchodní firma s.r.o.

Zpracovatel:

PČ	Typ	Kód	Popis	MJ	Množství	J.cena [CZK]	Cena celkem [CZK]
----	-----	-----	-------	----	----------	--------------	-------------------

## Náklady soupisu celkem

**80 122,00**

D	HSV		Práce a dodávky HSV				5 200,00
D	971		Ostatní konstrukce a práce-bourání				5 200,00
1	K	9710001	Bourací práce a zednické přípomoci zajistí stavba dle požadavku profese (bourání, jádrové vrtání, zapravení)	kus	1,000	5 200,00	5 200,00
D	PSV		Práce a dodávky PSV				74 922,00
D	830		Nucené větrání				74 922,00
2	K	8300001	Potrubí spiro 110	bm	2,000	175,00	350,00
3	K	8300002	Potrubí spiro 125	bm	10,000	206,00	2 060,00
4	K	8300003	Potrubí spiro 150	bm	8,000	288,00	2 304,00
5	K	8300004	Talířový ventil odvodní 100	kus	1,000	187,00	187,00
6	K	8300005	Talířový ventil odvodní 125	kus	3,000	232,00	696,00
7	K	8300006	Protidešťová žaluzie 150x150 se sítkou proti hmyzu	kus	1,000	2 129,00	2 129,00
8	K	8300007	Protidešťová žaluzie 200x200 se sítkou proti hmyzu	kus	1,000	2 556,00	2 556,00
9	K	8300008	Zpětná klapka do potrubí 150	kus	1,000	325,00	325,00
10	K	8300009	Trubní ventilátor 190m3/h, 100Pa D150	kus	1,000	8 025,00	8 025,00
11	K	8300010	Nástěnný / podstropní ventilátor 80m3/h, 100Pa, ložiska, mechanická zpětná klapka	kus	2,000	6 223,00	12 446,00
12	K	8300011	Nástěnný / podstropní ventilátor 130m3/h, 100Pa, ložiska, mechanická zpětná klapka	kus	1,000	6 525,00	6 525,00
13	K	8300012	Nástěnný / podstropní ventilátor 150m3/h, 100Pa, ložiska, mechanická zpětná klapka	kus	1,000	6 889,00	6 889,00
14	K	8300013	Tlumič hluku 150	kus	2,000	3 410,00	6 820,00
15	K	8300014	Nosný materiál	kg	13,000	550,00	7 150,00
16	K	8300015	Montáž rozvodů VZT	kus	5,000	1 250,00	6 250,00
17	K	8300016	Zaregulování VZT	kus	5,000	715,00	3 575,00
18	K	8300017	Dveřní mřížka 300x150	kus	7,000	630,00	4 410,00
19	K	8300018	Přesun hmot v objektech v do 12 m	%	25,000	89,00	2 225,00

# KRYCÍ LIST SOUPISU PRACÍ



Stavba:

KŘP Khk, ÚO Hradec Králové, Mrštíkova 541 - oprava sociálního zařízení

Objekt:

02 - II. ETAPA

Soupis:

02.6 - VZT

Úroveň 3:

**02.6.5 - VZT V.NP**

KSO:

Místo:

CC-CZ:

Datum:

14. 4. 2022

Zadavatel:

Krajské ředitelství policie, Královéhradecký kraj

IČ:

DIČ:

Zhotovitel:

Kurštejn stavební a obchodní firma s.r.o.

IČ:

28762576

DIČ:

CZ28762576

Projektant:

Obchodní projekt Hradec Králové v.o.s.

IČ:

DIČ:

Zpracovatel:

IČ:

DIČ:

Poznámka:

---

**Cena bez DPH**

**78 853,00**

	Základ daně	Sazba daně	Výše daně
DPH základní	78 853,00	21,00%	16 559,13
DPH snížená	0,00	15,00%	0,00

---

**Cena s DPH**

**v CZK**

**95 412,13**

---

**Projektant**

**Zpracovatel**

Datum a podpis:

Razítko

Datum a podpis:

Razítko

---

**Objednavatel**

**Zhotovitel**

Datum a podpis:

Razítko

Datum a podpis:

Razítko

# REKAPITULACE ČLENĚNÍ SOUPISU PRACÍ



Stavba:

KŘP Khk, ÚO Hradec Králové, Mrštíkova 541 - oprava sociálního zařízení

Objekt:

02 - II. ETAPA

Soupis:

02.6 - VZT

Úroveň 3:

**02.6.5 - VZT V.NP**

Místo:

Datum: 14. 4. 2022

Zadavatel: Krajské ředitelství policie, Královéhradecký kraj

Projektant: Obchodní projekt  
Hradec Králové

Zhotovitel: Kurštejn stavební a obchodní firma s.r.o.

Zpracovatel:

Kód dílu - Popis

Cena celkem [CZK]

## Náklady ze soupisu prací

**78 853,00**

HSV - Práce a dodávky HSV

5 200,00

971 - Ostatní konstrukce a práce-bourání

5 200,00

PSV - Práce a dodávky PSV

73 653,00

830 - Nucené větrání

73 653,00



# SOUPIS PRACÍ



Stavba:

KŘP Khk, ÚO Hradec Králové, Mrštíkova 541 - oprava sociálního zařízení

Objekt:

02 - II. ETAPA

Soupis:

02.6 - VZT

Úroveň 3:

**02.6.5 - VZT V.NP**

Místo:

Datum: 14. 4. 2022

Zadavatel: Krajské ředitelství policie, Královéhradecký kraj

Projektant: Obchodní projekt  
Hradec Králové

Zhotovitel: Kurštejn stavební a obchodní firma s.r.o.

Zpracovatel:

PČ	Typ	Kód	Popis	MJ	Množství	J.cena [CZK]	Cena celkem [CZK]
----	-----	-----	-------	----	----------	--------------	-------------------

## Náklady soupisu celkem

**78 853,00**

D	HSV		Práce a dodávky HSV				5 200,00
D	971		Ostatní konstrukce a práce-bourání				5 200,00
1	K	9710001	Bourací práce a zednické přípomoci zajistí stavba dle požadavku profese (bourání, jádrové vrtání, zapravení)	kus	1,000	5 200,00	5 200,00
D	PSV		Práce a dodávky PSV				73 653,00
D	830		Nucené větrání				73 653,00
2	K	8300001	Potrubí spiro 110	bm	2,000	175,00	350,00
3	K	8300002	Potrubí spiro 125	bm	11,000	206,00	2 266,00
4	K	8300003	Potrubí spiro 150	bm	8,000	288,00	2 304,00
5	K	8300004	Talířový ventil odvodní 100	kus	1,000	187,00	187,00
6	K	8300005	Talířový ventil odvodní 125	kus	3,000	232,00	696,00
7	K	8300006	Protidešťová žaluzie 150x150 se sítkou proti hmyzu	kus	1,000	2 129,00	2 129,00
8	K	8300007	Protidešťová žaluzie 200x200 se sítkou proti hmyzu	kus	1,000	2 556,00	2 556,00
9	K	8300008	Zpětná klapka do potrubí 150	kus	1,000	325,00	325,00
10	K	8300009	Trubní ventilátor 190m3/h, 100Pa D150	kus	1,000	8 025,00	8 025,00
11	K	8300010	Nástěnný / podstropní ventilátor 80m3/h, 100Pa, ložiska, mechanická zpětná klapka	kus	2,000	6 233,00	12 466,00
12	K	8300011	Nástěnný / podstropní ventilátor 130m3/h, 100Pa, ložiska, mechanická zpětná klapka	kus	1,000	6 525,00	6 525,00
13	K	8300012	Nástěnný / podstropní ventilátor 150m3/h, 100Pa, ložiska, mechanická zpětná klapka	kus	1,000	6 889,00	6 889,00
14	K	8300013	Tlumič hluku 150	kus	2,000	3 410,00	6 820,00
15	K	8300014	Nosný materiál	kg	15,000	550,00	8 250,00
16	K	8300015	Montáž rozvodů VZT	kus	4,000	1 250,00	5 000,00
17	K	8300016	Zaregulování VZT	kus	4,000	715,00	2 860,00
18	K	8300017	Dveřní mřížka 300x150	kus	6,000	630,00	3 780,00
19	K	8300018	Přesun hmot v objektech v do 12 m	%	25,000	89,00	2 225,00

# KRYCÍ LIST SOUPISU PRACÍ



Stavba:

KŘP Khk, ÚO Hradec Králové, Mrštíkova 541 - oprava sociálního zařízení

Objekt:

02 - II. ETAPA

Soupis:

02.6 - VZT

Úroveň 3:

**02.6.6 - VZT VI.NP**

KSO:

Místo:

CC-CZ:

Datum:

14. 4. 2022

Zadavatel:

Krajské ředitelství policie, Královéhradecký kraj

IČ:

DIČ:

Zhotovitel:

Kurštejn stavební a obchodní firma s.r.o.

IČ:

28762576

DIČ:

CZ28762576

Projektant:

Obchodní projekt Hradec Králové v.o.s.

IČ:

DIČ:

Zpracovatel:

IČ:

DIČ:

Poznámka:

---

**Cena bez DPH**

**65 047,00**

	Základ daně	Sazba daně	Výše daně
DPH základní	65 047,00	21,00%	13 659,87
DPH snížená	0,00	15,00%	0,00

**Cena s DPH**

**v CZK**

**78 706,87**

---

**Projektant**

**Zpracovatel**

Datum a podpis:

Razítko

Datum a podpis:

Razítko

---

**Objednavatel**

**Zhotovitel**

Datum a podpis:

Razítko

Datum a podpis:

Razítko

# REKAPITULACE ČLENĚNÍ SOUPISU PRACÍ



Stavba:

KŘP Khk, ÚO Hradec Králové, Mrštíkova 541 - oprava sociálního zařízení

Objekt:

02 - II. ETAPA

Soupis:

02.6 - VZT

Úroveň 3:

**02.6.6 - VZT VI.NP**

Místo:

Datum: 14. 4. 2022

Zadavatel: Krajské ředitelství policie, Královéhradecký kraj

Projektant: Obchodní projekt  
Hradec Králové

Zhotovitel: Kurštejn stavební a obchodní firma s.r.o.

Zpracovatel:

Kód dílu - Popis

Cena celkem [CZK]

## Náklady ze soupisu prací

**65 047,00**

HSV - Práce a dodávky HSV

5 200,00

971 - Ostatní konstrukce a práce-bourání

5 200,00

PSV - Práce a dodávky PSV

59 847,00

830 - Nucené větrání

59 847,00

# SOUPIS PRACÍ



Stavba:

KŘP Khk, ÚO Hradec Králové, Mrštíkova 541 - oprava sociálního zařízení

Objekt:

02 - II. ETAPA

Soupis:

02.6 - VZT

Úroveň 3:

**02.6.6 - VZT VI.NP**

Místo:

Datum: 14. 4. 2022

Zadavatel:

Krajské ředitelství policie, Královéhradecký kraj

Projektant:

Obchodní projekt  
Hradec Králové

Zhotovitel:

Kurštejn stavební a obchodní firma s.r.o.

Zpracovatel:

PČ	Typ	Kód	Popis	MJ	Množství	J.cena [CZK]	Cena celkem [CZK]
----	-----	-----	-------	----	----------	--------------	-------------------

## Náklady soupisu celkem

**65 047,00**

D	HSV		Práce a dodávky HSV				5 200,00
D	971		Ostatní konstrukce a práce-bourání				5 200,00
1	K	9710001	Bourací práce a zednické přípomoci zajistí stavba dle požadavku profese (bourání, jádrové vrtání, zapravení)	kus	1,000	5 200,00	5 200,00
D	PSV		Práce a dodávky PSV				59 847,00
D	830		Nucené větrání				59 847,00
2	K	8300001	Potrubí spiro 110	bm	2,000	175,00	350,00
3	K	8300002	Potrubí spiro 125	bm	8,000	206,00	1 648,00
4	K	8300003	Potrubí spiro 150	bm	7,000	288,00	2 016,00
5	K	8300004	Talířový ventil odvodní 100	kus	1,000	187,00	187,00
6	K	8300005	Talířový ventil odvodní 125	kus	3,000	232,00	696,00
7	K	8300006	Protidešťová žaluzie 200x200 se sítkou proti hmyzu	kus	1,000	2 129,00	2 129,00
8	K	8300007	Zpětná klapka do potrubí 150	kus	1,000	325,00	325,00
9	K	8300008	Trubní ventilátor 190m3/h, 100Pa D150	kus	1,000	8 025,00	8 025,00
10	K	8300009	Nástěnný / podstropní ventilátor 80m3/h, 100Pa, ložiska, mechanická zpětná klapka	kus	2,000	6 233,00	12 466,00
11	K	8300010	Nástěnný / podstropní ventilátor 130m3/h, 100Pa, ložiska, mechanická zpětná klapka	kus	1,000	6 525,00	6 525,00
12	K	8300011	Tlumič hluku 150	kus	2,000	3 410,00	6 820,00
13	K	8300012	Nosný materiál	kg	10,000	550,00	5 500,00
14	K	8300013	Montáž rozvodů VZT	kus	3,000	1 250,00	3 750,00
15	K	8300014	Zaregulování VZT	kus	3,000	715,00	2 145,00
16	K	8300015	Dveřní mřížka 300x150	kus	8,000	630,00	5 040,00
17	K	8300016	Přesun hmot v objektech v do 12 m	%	25,000	89,00	2 225,00

# KRYCÍ LIST SOUPISU PRACÍ



Stavba:

KŘP Khk, ÚO Hradec Králové, Mrštíkova 541 - oprava sociálního zařízení

Objekt:

03 - III. ETAPA

Soupis:

**03.1 - Bourací práce**

KSO:

Místo: Hradec Králové

CC-CZ:

Datum: 14. 4. 2022

Zadavatel:

Krajské ředitelství policie, Královéhradecký kraj

IČ:

DIČ:

Zhotovitel:

Kurštejn stavební a obchodní firma s.r.o.

IČ:

28762576

DIČ:

CZ28762576

Projektant:

Obchodní projekt Hradec Králové v.o.s.

IČ:

DIČ:

Zpracovatel:

IČ:

DIČ:

Poznámka:

---

**Cena bez DPH**

**34 355,02**

	Základ daně	Sazba daně	Výše daně
DPH základní	34 355,02	21,00%	7 214,55
snížená	0,00	15,00%	0,00

**Cena s DPH**

**v CZK**

**41 569,57**

---

**Projektant**

**Zpracovatel**

Datum a podpis:

Razítko

Datum a podpis:

Razítko

---

**Objednavatel**

**Zhotovitel**

Datum a podpis:

Razítko

Datum a podpis:

Razítko

# REKAPITULACE ČLENĚNÍ SOUPISU PRACÍ



Stavba:

KŘP Khk, ÚO Hradec Králové, Mrštíkova 541 - oprava sociálního zařízení

Objekt:

03 - III. ETAPA

Soupis:

## 03.1 - Bourací práce

Místo:	Hradec Králové	Datum:	14. 4. 2022
Zadavatel:	Krajské ředitelství policie, Královéhradecký kraj	Projektant:	Obchodní projekt Hradec Králové
Zhotovitel:	Kurštejn stavební a obchodní firma s.r.o.	Zpracovatel:	

Kód dílu - Popis

Cena celkem [CZK]

### Náklady ze soupisu prací

**34 355,02**

HSV - Práce a dodávky HSV	19 485,07
9 - Ostatní konstrukce a práce, bourání	19 485,07
PSV - Práce a dodávky PSV	14 869,95
766 - Konstrukce truhlářské	103,10
776 - Podlahy povlakové	11 874,82
784 - Dokončovací práce - malby a tapety	2 892,03

# SOUPIS PRACÍ



Stavba:

KŘP Khk, ÚO Hradec Králové, Mrštíkova 541 - oprava sociálního zařízení

Objekt:

03 - III. ETAPA

Soupis:

## 03.1 - Bourací práce

Místo: Hradec Králové

Datum: 14. 4. 2022

Zadavatel: Krajské ředitelství policie, Královéhradecký kraj

Projektant: Obchodní projekt  
Hradec Králové

Zhotovitel: Kurštejn stavební a obchodní firma s.r.o.

Zpracovatel:

PČ	Typ	Kód	Popis	MJ	Množství	J.cena [CZK]	Cena celkem [CZK]
----	-----	-----	-------	----	----------	--------------	-------------------

### Náklady soupisu celkem

**34 355,02**

D HSV Práce a dodávky HSV 19 485,07

D 9 Ostatní konstrukce a práce, bourání 19 485,07

5	K	968072355	Vybourání rámu oken dvojitých včetně křidel pl do 2 m2	m2	1,397	332,04	463,86
6	K	968072356	Vybourání rámu oken dvojitých včetně křidel pl do 4 m2	m2	6,679	233,63	1 560,41
7	K	968072357	Vybourání kovových rámu oken dvojitých včetně křidel pl přes 4 m2	m2	88,476	182,66	16 161,03
8	K	968072456	Vybourání kovových dveřních zárubní pl přes 2 m2	m2	5,114	254,16	1 299,77

D PSV Práce a dodávky PSV 14 869,95

D 766 Konstrukce truhlářské 103,10

1	K	766691915	Vyvěšení nebo zavěšení dřevěných křidel dveří pl přes 2 m2	kus	2,000	51,55	103,10
---	---	-----------	--	-----	-------	-------	--------

D 776 Podlahy povlakové 11 874,82

2	K	776201812a	Demontáž nášlapných vrstev ručně vč. soklů	m2	31,700	212,40	6 733,08
3	K	776991821	Odstranění lepidla ručně z podlah	m2	31,700	162,20	5 141,74

D 784 Dokončovací práce - malby a tapety 2 892,03

4	K	784121001	Oškrabání malby v místnostech výšky do 3,80 m	m2	91,491	31,61	2 892,03
---	---	-----------	---	----	--------	-------	----------

# KRYCÍ LIST SOUPISU PRACÍ



Stavba:

KŘP Khk, ÚO Hradec Králové, Mrštíkova 541 - oprava sociálního zařízení

Objekt:

03 - III. ETAPA

Soupis:

**03.2 - Nové konstrukce**

KSO:

Místo: Hradec Králové

CC-CZ:

Datum: 14. 4. 2022

Zadavatel:

Krajské ředitelství policie, Královéhradecký kraj

IČ:

DIČ:

Zhotovitel:

Kurštejn stavební a obchodní firma s.r.o.

IČ:

28762576

DIČ:

CZ28762576

Projektant:

Obchodní projekt Hradec Králové v.o.s.

IČ:

DIČ:

Zpracovatel:

IČ:

DIČ:

Poznámka:

---

**Cena bez DPH**

**967 075,54**

	Základ daně	Sazba daně	Výše daně
DPH základní	967 075,54	21,00%	203 085,86
snížená	0,00	15,00%	0,00

**Cena s DPH**

**v CZK**

**1 170 161,40**

---

**Projektant**

**Zpracovatel**

Datum a podpis:

Razítko

Datum a podpis:

Razítko

---

**Objednavatel**

**Zhotovitel**

Datum a podpis:

Razítko

Datum a podpis:

Razítko



# REKAPITULACE ČLENĚNÍ SOUPISU PRACÍ



Stavba:

KŘP Khk, ÚO Hradec Králové, Mrštíkova 541 - oprava sociálního zařízení

Objekt:

03 - III. ETAPA

Soupis:

**03.2 - Nové konstrukce**

Místo: Hradec Králové

Datum: 14. 4. 2022

Zadavatel: Krajské ředitelství policie, Královéhradecký kraj

Projektant: Obchodní projekt  
Hradec Králové

Zhotovitel: Kurštejn stavební a obchodní firma s.r.o.

Zpracovatel:

Kód dílu - Popis

Cena celkem [CZK]

## Náklady ze soupisu prací

**967 075,54**

### HSV - Práce a dodávky HSV

151 276,08

6 - Úpravy povrchů, podlahy a osazování výplní

96 172,28

9 - Ostatní konstrukce a práce, bourání

22 245,03

997 - Přesun sutě

30 844,57

998 - Přesun hmot

2 014,20

### PSV - Práce a dodávky PSV

765 540,85

764 - Konstrukce klempířské

19 722,43

766 - Konstrukce truhlářské

97,38

767 - Konstrukce zámečnické

630 072,81

776 - Podlahy povlakové

95 841,20

784 - Dokončovací práce - malby a tapety

19 807,03

### VRN - Vedlejší rozpočtové náklady

50 258,61

VRN1 - Průzkumné, geodetické a projektové práce

5 397,50

VRN3 - Zařízení staveniště

23 611,11

VRN7 - Provozní vlivy

21 250,00

# SOUPIS PRACÍ



Stavba:

KŘP Khk, ÚO Hradec Králové, Mrštíkova 541 - oprava sociálního zařízení

Objekt:

03 - III. ETAPA

Soupis:

## 03.2 - Nové konstrukce

Místo: Hradec Králové

Datum: 14. 4. 2022

Zadavatel: Krajské ředitelství policie, Královéhradecký kraj

Projektant: Obchodní projekt  
Hradec Králové

Zhotovitel: Kurštejn stavební a obchodní firma s.r.o.

Zpracovatel:

PČ	Typ	Kód	Popis	MJ	Množství	J.cena [CZK]	Cena celkem [CZK]
----	-----	-----	-------	----	----------	--------------	-------------------

### Náklady soupisu celkem

**967 075,54**

D	HSV		Práce a dodávky HSV				151 276,08
D	6		Úpravy povrchů, podlahy a osazování výplní				96 172,28
1	K	611325423	Oprava vnitřní vápenocementové štukové omítky stropů v rozsahu plochy do 50%	m2	31,700	342,92	10 870,56
2	K	612325302	Vápenocementová štuková omítková ostění nebo nadpraží	m2	79,198	746,11	59 090,42
3	K	612325423	Oprava vnitřní vápenocementové štukové omítky stěn v rozsahu plochy do 50% vč.penetrace	m2	59,791	291,22	17 412,34
4	K	629991011	Zakrytí výplní otvorů a svislých ploch fólií přilepenou lepící páskou	m2	96,525	30,93	2 985,52
5	K	632450122	Vyrovňovací cementový potěr tl do 30 mm ze suchých směsí provedený v pásu	m2	14,124	411,60	5 813,44
D	9		Ostatní konstrukce a práce, bourání				22 245,03
6	K	949101111	Lešení pomocné pro objekty pozemních staveb s lešeňovou podlahou v do 1,9 m zatížení do 150 kg/m2	m2	88,500	53,12	4 701,12
7	K	952901111	Vyčištění budov bytové a občanské výstavby při výšce podlaží do 4 m	m2	158,210	110,89	17 543,91
D	997		Přesun sutě				30 844,57
8	K	997013216	Vnitrostaveništní doprava suti a vybouraných hmot pro budovy v do 21 m ručně	t	5,365	2 966,18	15 913,56
9	K	997013501	Odvoz suti a vybouraných hmot na skládku nebo mezískládku do 1 km se složením	t	5,365	275,32	1 477,09
10	K	997013509	Příplatek k odvozu suti a vybouraných hmot na skládku ZKD 1 km přes 1 km	t	64,380	12,06	776,42
11	K	997013831	Poplatek za uložení stavebního směsného odpadu na skládce (skládkovné)	t	5,365	2 363,00	12 677,50
D	998		Přesun hmot				2 014,20
12	K	998011003	Přesun hmot pro budovy zděné v do 24 m	t	6,177	326,08	2 014,20
D	PSV		Práce a dodávky PSV				765 540,85
D	764		Konstrukce klempířské				19 722,43
13	K	764002851	Demontáž oplechování parapetů do suti	m	47,080	82,92	3 903,87
14	K	764216603	Oplechování rovných parapetů mechanicky kotvené z Pz s povrchovou úpravou rš 250 mm	m	47,080	331,54	15 608,90
15	K	998764103	Přesun hmot tonážní pro konstrukce klempířské v objektech v do 24 m	t	0,105	1 996,75	209,66
D	766		Konstrukce truhlářské				97,38
16	K	766691915	Vyvěšení nebo zavěšení dřevěných křidel dveří pl přes 2 m2	kus	2,000	48,69	97,38
D	767		Konstrukce zámečnické				630 072,81
17	K	767622230a	Dodávka a montáž plastových oken - dle popisu v PD	m2	96,525	4 788,05	462 166,53
18	K	767622230b	Dodávka a montáž plastových dveří - dle popisu v PD	m2	5,114	4 788,05	24 486,09
19	K	767622231	Komprimovaná těsnící páska oken a dveří	m	166,160	215,90	35 873,94
20	K	767622231a	Dodávka a montáž drátěné dělicí stěny vč. nátěru, kotvení - dle popisu v PD	ks	1,000	13 318,65	13 318,65
21	K	767622231R1	Dodávka a montáž dveří do drátěné stěny vč. nátěru, kotvení - dle popisu v PD	ks	3,000	31 409,20	94 227,60
D	776		Podlahy povlakové				95 841,20

PČ	Typ	Kód	Popis	MJ	Množství	J.cena [CZK]	Cena celkem [CZK]
22	K	776111311	Vysátí podkladu povlakových podlah	m2	31,700	13,02	412,73
23	K	776121321	Vodou ředitelná penetrace savého podkladu povlakových podlah neředěná	m2	31,700	69,03	2 188,25
24	K	776141122	Vyrovnání podkladu povlakových podlah stěrkou pevnosti 30 MPa tl 5 mm	m2	187,700	310,82	58 340,91
25	K	776251311	Lepení pásů z přírodního linolea (marmolea) 2-složkovým lepidlem	m2	31,700	334,93	10 617,28
26	M	284110690R	<i>Dodávka PVC krytiny - dle výběru investora</i>	m2	34,870	535,50	18 672,89
27	K	776411112a	Montáž a dodávka obvodových soklíků výšky do 100 mm	m	22,540	217,60	4 904,70
28	K	998776103	Přesun hmot tonážní pro podlahy povlakové v objektech v do 24 m	t	1,436	490,56	704,44

D 784 Dokončovací práce - malby a tapety 19 807,03

29	K	784111031	Omytí podkladu v místnostech výšky do 3,80 m	m2	91,491	33,92	3 103,37
30	K	784171101	Zakrytí vnitřních podlah včetně pozdějšího odkrytí	m2	126,510	4,84	612,31
31	M	581248440	<i>fólie pro malířské potřeby zakrývací</i>	m2	132,836	18,70	2 484,03
32	K	784181121	Hlubková jednonásobná penetrace podkladu v místnostech výšky do 3,80 m	m2	170,689	19,99	3 412,07
33	K	784211111	Dvojnásobné bílé malby ze směsí za mokra velmi dobře otěruvzdorných v místnostech výšky do 3,80 m	m2	170,689	59,73	10 195,25

D VRN Vedlejší rozpočtové náklady 50 258,61

D VRN1 Průzkumné, geodetické a projektové práce 5 397,50

34	K	013254000	Dokumentace skutečného provedení stavby	sou	1,000	5 397,50	5 397,50
----	---	-----------	---	-----	-------	----------	----------

D VRN3 Zařízení staveniště 23 611,11

35	K	030001000	Zařízení staveniště	sou	1,000	23 611,11	23 611,11
----	---	-----------	---------------------	-----	-------	-----------	-----------

D VRN7 Provozní vlivy 21 250,00

36	K	070001000	Provozní vlivy	sou	1,000	21 250,00	21 250,00
----	---	-----------	----------------	-----	-------	-----------	-----------



# REKAPITULACE STAVBY

Kód: 2022\_36  
Stavba: Stavba B\_VV\_Mršťíkova 541 - oprava střech objektu



KSO:  
Místo:  
  
Zadavatel:  
ČR – Krajské ředitelství policie Královéhrad. kraj

Zhotovitel:  
Kurštejn stavební a obchodní firma s.r.o.

Projektant:

Zpracovatel:  
Kurštejn stavební a obchodní firma s.r.o.

Poznámka:

CC-CZ:  
Datum: 14. 10. 2022

IČ: 75151545  
DIČ: CZ 75151545

IČ: 28762576  
DIČ: CZ28762576

IČ:  
DIČ:

IČ: 28762576  
DIČ: CZ28762576

---

**Cena bez DPH** **3 785 637,08**

DPH základní	Sazba daně	Základ daně	Výše daně
snížená	21,00%	<b>3 785 637,08</b>	<b>794 983,79</b>
	15,00%	<b>0,00</b>	<b>0,00</b>

<b>Cena s DPH</b>	<b>v</b>	<b>CZK</b>	<b>4 580 620,87</b>
-------------------	----------	------------	---------------------

---

**Projektant** **Zpracovatel**

Datum a podpis: Razítko Datum a podpis: Razítko

---

**Objednavatel** **Zhotovitel**

Datum a podpis: Razítko Datum a podpis: Razítko

# REKAPITULACE OBJEKTŮ STAVBY A SOUPISŮ PRACÍ



Kód: 2022 36

**Stavba:** Stavba B\_VV\_Mrstíkova 541 - oprava střech objektu

Místo: Datum: 14. 10. 2022

Zadavatel: ČR – Krajské ředitelství policie Královehrad. kraj Projektant:

Zhotovitel: Kurštejn stavební a obchodní firma s.r.o. Zpracovatel: Kurštejn stavební a obchodní firma s.r.o.

Kód	Popis	Cena bez DPH [CZK]	Cena s DPH [CZK]
<b>Náklady z rozpočtů</b>		<b>3 785 637,08</b>	<b>4 580 620,87</b>
01	Rekonstrukce střechy...	2 456 046,71	2 971 816,52
02	Rekonstrukce střechy...	379 181,40	458 809,49
03	Rekonstrukce střechy...	626 616,31	758 205,74
04	Výměna výplní otvorů	166 792,66	201 819,12
VRN	Vedlejší rozpočtové...	157 000,00	189 970,00

# KRYCÍ LIST SOUPISU PRACÍ



Stavba:

Stavba B\_VV\_Mršťíkova 541 - oprava střech objektu

Objekt:

**01 - Rekonstrukce střechy...**

KSO:

Místo:

CC-CZ:

Datum:

14. 10. 2022

Zadavatel:

ČR – Krajské ředitelství policie Královehrad. kraj

IČ:

75151545

DIČ:

CZ 75151545

Zhotovitel:

Kurštejn stavební a obchodní firma s.r.o.

IČ:

28762576

DIČ:

CZ28762576

Projektant:

IČ:

DIČ:

Zpracovatel:

Kurštejn stavební a obchodní firma s.r.o.

IČ:

28762576

DIČ:

CZ28762576

Poznámka:

**Cena bez DPH**

**2 456 046,71**

	Základ daně	Sazba daně	Výše daně
DPH základní	2 456 046,71	21,00%	515 769,81
DPH snížená	0,00	15,00%	0,00

**Cena s DPH**

**v CZK**

**2 971 816,52**

**Projektant**

**Zpracovatel**

Datum a podpis:

Razítko

Datum a podpis:

Razítko

**Objednavatel**

**Zhotovitel**

Datum a podpis:

Razítko

Datum a podpis:

Razítko

# REKAPITULACE ČLENĚNÍ SOUPISU PRACÍ



Stavba: Stavba B\_VV\_Mršťíkova 541 - oprava střech objektu  
Objekt: **01 - Rekonstrukce střechy...**

Místo:  
Zadavatel: ČR – Krajské ředitelství policie Královehrad. kraj  
Zhotovitel: Kurštejn stavební a obchodní firma s.r.o.

Datum: 14. 10. 2022  
Projektant:  
Zpracovatel: Kurštejn stavební a obchodní firma s.r.o.

Kód dílu - Popis

Cena celkem [CZK]

## Náklady ze soupisu prací

**2 456 046,71**

HSV - Práce a dodávky HSV	369 604,77
6 - Úpravy povrchů, podlahy a osazování výplní	44 498,55
9 - Ostatní konstrukce a práce, bourání	245 934,00
997 - Přesun sutě	79 172,22
PSV - Práce a dodávky PSV	961 654,54
712 - Povlakové krytiny	961 654,54
M - Práce a dodávky M	1 095 343,00
713 - Izolace tepelné	927 552,82
721 - Zdravotechnika - vnitřní kanalizace	44 032,80
741 - Elektroinstalace - silnoproud	42 500,00
764 - Konstrukce klempířské	9 800,18
767 - Konstrukce zámečnické	71 457,20
HZS - Hodinové zúčtovací sazby	29 444,40



# SOUPIS PRACÍ



Stavba:

Stavba B\_VV\_Mrščíkova 541 - oprava střech objektu

Objekt:

**01 - Rekonstrukce střechy...**

Místo:

Datum: 14. 10. 2022

Zadavatel:

ČR – Krajské ředitelství policie Královehrad. kraj

Projektant:

Zhotovitel:

Kurštejn stavební a obchodní firma s.r.o.

Zpracovatel:

Kurštejn stavební a obchodní firma s.r.o.

PČ	Typ	Kód	Popis	MJ	Množství	J.cena [CZK]	Cena celkem [CZK]
----	-----	-----	-------	----	----------	--------------	-------------------

## Náklady soupisu celkem

**2 456 046,71**

D	HSV		Práce a dodávky HSV				369 604,77
D	6		Úpravy povrchů, podlahy a osazování výplní				44 498,55
1	K	619991011	Obalení konstrukcí a prvků fólií přilepenou lepící páskou	m2	185,000	43,05	7 964,25
2	K	619996145	Ochrana konstrukcí nebo samostatných prvků obalením geotextilií	m2	185,000	69,78	12 909,30
3	K	765192001	Nouzové (provizorní) zakrytí střechy plachtou	m2	900,000	26,25	23 625,00
D	9		Ostatní konstrukce a práce, bourání				245 934,00
4	K	721233113R1	Demontáž nástřešních boxů na střeše - kompletní provedení vč. přesunu hmot a stavebních přípomocí (manipulační a zdvihací mechanika dle zvyklostí dodavatele)	kus	6,000	6 195,00	37 170,00
5	K	952901111	Vyčištění budov bytové a občanské výstavby při výšce podlaží do 4 m	m2	900,000	130,46	117 414,00
6	K	9720-R101	Stavební úpravy nástřešních boxů na střeše objektu dle popisu PD vč. zabalení do nové skladby střechy dle v.č. D.1.1.2.4 a tabulky výrobků ozn.T1-T5	kus	5,000	15 225,00	76 125,00
7	K	9720-R102	Stavební úpravy nástřešních boxů na střeše objektu dle popisu PD vč. zabalení do nové skladby střechy dle v.č. D.1.1.2.4 a tabulky výrobků ozn.T6	kus	1,000	15 225,00	15 225,00
D	997		Přesun sutě				79 172,22
8	K	997006002	Třídění stavebního odpadu na jednotlivé druhy	t	12,354	165,33	2 042,49
9	K	997013217	Vnitrostaveništní doprava sutí a vybouraných hmot pro budovy v přes 21 do 24 m ručně	t	12,354	3 949,79	48 795,71
10	K	997013501	Odvoz sutí a vybouraných hmot na skládku nebo meziskládku do 1 km se složením	t	12,354	323,90	4 001,46
11	K	997013509	Příplatek k odvozu sutí a vybouraných hmot na skládku ZKD 1 km přes 1 km	t	234,726	14,19	3 330,76
12	K	997013631	Poplatek za uložení na skládce (skládkovné) stavebního odpadu směsného	t	12,354	1 700,00	21 001,80
D	PSV		Práce a dodávky PSV				961 654,54
D	712		Povlakové krytiny				961 654,54
13	K	712300841	Odstranění povlakové krytiny střech do 10° odškrabáním mechu s urovnáním povrchu a očištěním	m2	786,228	26,25	20 638,49
14	K	712300911	Příplatek k opravě povlakové krytiny do 10° za správkový kus natěradly a AIP	kus	158,000	68,25	10 783,50
15	K	712363352	Povlakové krytiny střech do 10° z tvarovaných poplastovaných lišt délky 2 m koutová lišta vnitřní a vnější rš 100 mm	m	206,976	204,75	42 378,34
16	K	712363353	Povlakové krytiny střech do 10° z tvarovaných poplastovaných lišt délky 2 m koutová lišta vnější rš 100 mm	m	159,951	204,75	32 749,97
17	K	712363357	Povlakové krytiny střech do 10° z tvarovaných poplastovaných lišt délky 2 m okapnice široká rš 250 mm	m	148,000	486,15	71 950,20
18	K	712363359	Povlakové krytiny střech do 10° z tvarovaných poplastovaných lišt délky 2 m závětrná lišta rš 300 mm	m	148,000	509,25	75 369,00
19	K	712363373	Povlakové krytiny střech do 10° z tvarovaných poplastovaných lišt délky 2 m přítlačná lišta rš 70 mm	m	42,750	204,75	8 753,06
20	K	712363384	Povlakové krytiny střech do 10° z tvarovaných poplastovaných lišt pro profily atypické výroby o větší rš	m2	142,080	1 038,45	147 542,98

PČ	Typ	Kód	Popis	MJ	Množství	J.cena [CZK]	Cena celkem [CZK]
21	K	712363625	Provedení povlak krytiny mechanicky kotvenou do betonu TI tl přes 240 mm krajní pole, budova v přes 18 m	m2	853,493	257,25	219 561,07
22	M	28322064	<i>fólie hydroizolační střešní mPVC mechanicky kotvená tl 1,5mm se zvýšenou požární odolností</i>	m2	1 024,192	240,45	246 266,97
23	K	712391172	Provedení povlakové krytiny střech do 10° ochranné textilní vrstvy	m2	853,493	18,90	16 131,02
24	M	69334002R	<i>sklotextilní vlies</i>	m2	981,517	30,45	29 887,19
25	K	998712103	Přesun hmot tonážní tonážní pro krytiny povlakové v objektech v přes 12 do 24 m	t	5,034	7 875,00	39 642,75
<b>D M Práce a dodávky M</b>							<b>1 095 343,00</b>
<b>D 713 Izolace tepelné</b>							<b>927 552,82</b>
26	K	713141131	Montáž izolace tepelné střech plochých lepené za studena plně 1 vrstva rohoží, pásů, dílců, desek	m2	1 440,680	78,75	113 453,55
27	M	28375960	<i>deska EPS 200 pro konstrukce s velmi vysokým zatížením tl 140mm</i>	m2	1 584,748	441,00	698 873,87
28	K	713141233	Přikotvení tepelné izolace šrouby do betonu pro izolaci tl přes 100 do 140 mm	m2	720,340	78,75	56 726,78
29	K	713141396	Montáž izolace tepelné stěn v do 1000 mm na atiky a prostupy střechou lepené nízkoexpanzní (PUR) pěnou	m2	86,616	77,70	6 730,06
30	M	28376418	<i>deska z polystyrénu XPS, hrana polodrážková a hladký povrch 300kPA tl 60mm</i>	m2	95,278	277,20	26 411,06
31	K	998713103	Přesun hmot tonážní pro izolace tepelné v objektech v přes 12 do 24 m	t	9,660	2 625,00	25 357,50
<b>D 721 Zdravotechnika - vnitřní kanalizace</b>							<b>44 032,80</b>
32	K	721233113R10	Demontáž střešního vtoku - kompletní provedení vč. přesunu hmot a stavebních přípomocí	kus	4,000	745,50	2 982,00
33	K	721233113R11	Demontáž větracích komínků - kompletní provedení vč. přesunu hmot a stavebních přípomocí	kus	9,000	466,20	4 195,80
34	K	721233113R2	Dodávka a montáž střešní vpusti - kompletní provedení vč. přesunu hmot a stavebních přípomocí	kus	4,000	6 195,00	24 780,00
35	K	721233113R3	Dodávka a montáž větracího střešního komínku - kompletní provedení vč. přesunu hmot a stavebních přípomocí	kus	10,000	1 207,50	12 075,00
<b>D 741 Elektroinstalace - silnoproud</b>							<b>42 500,00</b>
36	K	743-R401	Demontáž hromosvodu	sada	1,000	7 500,00	7 500,00
37	K	743-R402	Dodávka a montáž hromosvodu	sada	1,000	32 000,00	32 000,00
38	K	743-R999	Revize hromosvodu	kus	1,000	3 000,00	3 000,00
<b>D 764 Konstrukce klempířské</b>							<b>9 800,18</b>
39	K	764002841	Demontáž oplechování horních ploch zdí a nadezdívek do suti	m	34,700	89,25	3 096,98
40	K	764002841R1	Demontáž plechových krytek výústků odvětrání atiky - dle popisu v PD	m	76,000	88,20	6 703,20
<b>D 767 Konstrukce zámečnické</b>							<b>71 457,20</b>
41	K	764R100	Dodávka a montáž kotevního střešního záchytného systému vč. nerezového lana, revize a předání do užívání - dle popisu v PD - kompletní provedení vč. přesunu hmot a stavebních přípomocí	sada	1,000	54 457,20	54 457,20
42	K	767R101	Demontáž a znovuosazení anténního stožáru malý vč. penetrace povrchové úpravy - dle popisu v PD	kus	3,000	4 250,00	12 750,00
43	K	767R102	Demontáž a znovuosazení anténního stožáru velký vč. renovace povrchové úpravy - dle popisu v PD	kus	1,000	4 250,00	4 250,00
<b>D HZS Hodinové zúčtovací sazby</b>							<b>29 444,40</b>
44	K	HZS1292	Hodinová zúčtovací sazba stavební dělník	hod	60,000	383,47	23 008,20
45	K	HZS2151	Hodinová zúčtovací sazba klempíř	hod	15,000	429,08	6 436,20

# KRYCÍ LIST SOUPISU PRACÍ



Stavba:

Stavba B\_VV\_Mršťíkova 541 - oprava střech objektu

Objekt:

**02 - Rekonstrukce střechy...**

KSO:

Místo:

CC-CZ:

Datum:

14. 10. 2022

Zadavatel:

ČR – Krajské ředitelství policie Královehrad. kraj

IČ:

75151545

DIČ:

CZ 75151545

Zhotovitel:

Kurštejn stavební a obchodní firma s.r.o.

IČ:

28762576

DIČ:

CZ28762576

Projektant:

IČ:

DIČ:

Zpracovatel:

Kurštejn stavební a obchodní firma s.r.o.

IČ:

28762576

DIČ:

CZ28762576

Poznámka:

**Cena bez DPH**

**379 181,40**

	Základ daně	Sazba daně	Výše daně
DPH základní	379 181,40	21,00%	79 628,09
DPH snížená	0,00	15,00%	0,00

**Cena s DPH**

**v CZK**

**458 809,49**

**Projektant**

**Zpracovatel**

Datum a podpis:

Razítko

Datum a podpis:

Razítko

**Objednavatel**

**Zhotovitel**

Datum a podpis:

Razítko

Datum a podpis:

Razítko

# REKAPITULACE ČLENĚNÍ SOUPISU PRACÍ



Stavba: Stavba B\_VV\_Mršťíkova 541 - oprava střech objektu  
Objekt: **02 - Rekonstrukce střechy...**

Místo:  
Zadavatel: ČR – Krajské ředitelství policie Královehrad. kraj  
Zhotovitel: Kurštejn stavební a obchodní firma s.r.o.

Datum: 14. 10. 2022  
Projektant:  
Zpracovatel: Kurštejn stavební a obchodní firma s.r.o.

Kód dílu - Popis

Cena celkem [CZK]

<b>Náklady ze soupisu prací</b>	<b>379 181,40</b>
<b>HSV - Práce a dodávky HSV</b>	<b>37 042,31</b>
6 - Úpravy povrchů, podlahy a osazování výplní	8 820,00
9 - Ostatní konstrukce a práce, bourání	26 004,92
997 - Přesun sutě	2 217,39
<b>M - Práce a dodávky M</b>	<b>42 500,00</b>
741 - Elektroinstalace - silnoproud	42 500,00
<b>PSV - Práce a dodávky PSV</b>	<b>281 926,84</b>
712 - Povlakové krytiny	166 061,21
721 - Zdravotechnika - vnitřní kanalizace	13 881,00
764 - Konstrukce klempířské	11 222,63
767 - Konstrukce zámečnické	90 762,00
<b>HZS - Hodinové zúčtovací sazby</b>	<b>17 712,25</b>

# SOUPIS PRACÍ



Stavba:

Stavba B\_VV\_Mrščíkova 541 - oprava střech objektu

Objekt:

**02 - Rekonstrukce střechy...**

Místo:

Datum: 14. 10. 2022

Zadavatel:

ČR – Krajské ředitelství policie Královehrad. kraj

Projektant:

Zhotovitel:

Kurštejn stavební a obchodní firma s.r.o.

Zpracovatel:

Kurštejn stavební a obchodní firma s.r.o.

PČ	Typ	Kód	Popis	MJ	Množství	J.cena [CZK]	Cena celkem [CZK]
----	-----	-----	-------	----	----------	--------------	-------------------

## Náklady soupisu celkem

**379 181,40**

D	HSV		Práce a dodávky HSV				37 042,31
D	6		Úpravy povrchů, podlahy a osazování výplní				8 820,00
1	K	619991011	Obalení konstrukcí a prvků fólií přilepenou lepící páskou	m2	100,000	43,05	4 305,00
2	K	765192001	Nouzové (provizorní) zakrytí střechy plachtou	m2	172,000	26,25	4 515,00
D	9		Ostatní konstrukce a práce, bourání				26 004,92
3	K	949101111	Lešení pomocné pro objekty pozemních staveb s lešeňovou podlahou v do 1,9 m zatížení do 150 kg/m2	m2	58,680	62,49	3 666,91
4	K	952901111	Vyčištění budov bytové a občanské výstavby při výšce podlaží do 4 m	m2	171,225	130,46	22 338,01
D	997		Přesun sutě				2 217,39
5	K	997006002	Třídění stavebního odpadu na jednotlivé druhy	t	0,346	165,33	57,20
6	K	997013217	Vnitrostaveništní doprava sutí a vybouraných hmot pro budovy v přes 21 do 24 m ručně	t	0,346	3 949,79	1 366,63
7	K	997013501	Odvoz sutí a vybouraných hmot na skládku nebo meziskládku do 1 km se složením	t	0,346	323,90	112,07
8	K	997013509	Příplatek k odvozu sutí a vybouraných hmot na skládku ZKD 1 km přes 1 km	t	6,574	14,19	93,29
9	K	997013631	Poplatek za uložení na skládce (skládkovné) stavebního odpadu smíšeného	t	0,346	1 700,00	588,20
D	M		Práce a dodávky M				42 500,00
D	741		Elektroinstalace - silnoproud				42 500,00
10	K	743-R401	Demontáž hromosvodu	sada	1,000	7 500,00	7 500,00
11	K	743-R402	Dodávka a montáž hromosvodu	sada	1,000	32 000,00	32 000,00
12	K	743-R999	Revize hromosvodu	kus	1,000	3 000,00	3 000,00
D	PSV		Práce a dodávky PSV				281 926,84
D	712		Povlakové krytiny				166 061,21
13	K	712300841	Odstranění povlakové krytiny střech do 10° odškrábáním mechu s urovnáním povrchu a očištěním	m2	115,984	26,25	3 044,58
14	K	712300911	Příplatek k opravě povlakové krytiny do 10° za správkový kus natěradly a AIP	kus	25,607	68,25	1 747,68
15	K	712363352	Povlakové krytiny střech do 10° z tvarovaných poplastovaných lišt délky 2 m koutová lišta vnitřní a vnější rš 100 mm	m	51,920	204,75	10 630,62
16	K	712363353	Povlakové krytiny střech do 10° z tvarovaných poplastovaných lišt délky 2 m koutová lišta vnější rš 100 mm	m	51,920	204,75	10 630,62
17	K	712363357	Povlakové krytiny střech do 10° z tvarovaných poplastovaných lišt délky 2 m okapnice široká rš 250 mm	m	49,500	486,15	24 064,43
18	K	712363359	Povlakové krytiny střech do 10° z tvarovaných poplastovaných lišt délky 2 m závětrná lišta rš 300 mm	m	49,500	509,25	25 207,88
19	K	712363405	Provedení povlak krytiny mechanicky kotvenou do betonu krajní pole, budova v do 18 m	m2	128,034	257,25	32 936,75
20	M	28322064	fólie hydroizolační střešní mPVC mechanicky kotvená tl 1,5mm se zvýšenou požární odolností	m2	153,641	240,45	36 942,98
21	K	712391172	Provedení povlakové krytiny střech do 10° ochranné textilní vrstvy	m2	128,034	18,90	2 419,84
22	M	69334002R	sklotextilní vlies	m2	147,239	30,45	4 483,43

PČ	Typ	Kód	Popis	MJ	Množství	J.cena [CZK]	Cena celkem [CZK]
23	K	998712103	Přesun hmot tonážní tonážní pro krytiny povlakové v objektech v přes 12 do 24 m	t	0,604	23 100,00	13 952,40
D 721			<b>Zdravotechnika - vnitřní kanalizace</b>				<b>13 881,00</b>
24	K	721233113R10	Demontáž střešního vtoku - kompletní provedení vč. přesunu hmot a stavebních přípomocí	kus	2,000	745,50	1 491,00
25	K	721233113R2	Dodávka a montáž sanační střešní vpusti - kompletní provedení vč. přesunu hmot a stavebních přípomocí	kus	2,000	6 195,00	12 390,00
D 764			<b>Konstrukce klempířské</b>				<b>11 222,63</b>
26	K	764002841	Demontáž oplechování horních ploch zdí a nadezdívek do suti	m	48,200	89,25	4 301,85
27	K	764004861	Demontáž svodu do suti	m	5,700	73,54	419,18
28	K	764511662	Kotlík hranatý pro podokapní žlaby z Pz s povrchovou úpravou	kus	2,000	682,50	1 365,00
29	K	764518622R	Svody hranaté včetně objímek, kolen, odskoků z Pz s povrchovou úpravou	m	5,700	745,50	4 249,35
30	K	998764103	Přesun hmot tonážní pro konstrukce klempířské v objektech v přes 12 do 24 m	t	0,013	68 250,00	887,25
D 767			<b>Konstrukce zámečnické</b>				<b>90 762,00</b>
31	K	764R100	Dodávka a montáž kotevního střešního záchytného systému vč. vyvrtání děr pro osazení a revize - dle popisu v PD - kompletní provedení vč. přesunu hmot a stavebních přípomocí	sada	1,000	90 762,00	90 762,00
D HZS			<b>Hodinové zúčtovací sazby</b>				<b>17 712,25</b>
32	K	HZS1292	Hodinová zúčtovací sazba stavební dělník	hod	35,000	383,47	13 421,45
33	K	HZS2151	Hodinová zúčtovací sazba klempíř	hod	10,000	429,08	4 290,80

# KRYCÍ LIST SOUPISU PRACÍ



Stavba:

Stavba B\_VV\_Mršťíkova 541 - oprava střech objektu

Objekt:

**03 - Rekonstrukce střechy...**

KSO:

Místo:

CC-CZ:

Datum:

14. 10. 2022

Zadavatel:

ČR – Krajské ředitelství policie Královehrad. kraj

IČ:

75151545

DIČ:

CZ 75151545

Zhotovitel:

Kurštejn stavební a obchodní firma s.r.o.

IČ:

28762576

DIČ:

CZ28762576

Projektant:

IČ:

DIČ:

Zpracovatel:

Kurštejn stavební a obchodní firma s.r.o.

IČ:

28762576

DIČ:

CZ28762576

Poznámka:

**Cena bez DPH**

**626 616,31**

	Základ daně	Sazba daně	Výše daně
DPH základní	626 616,31	21,00%	131 589,43
DPH snížená	0,00	15,00%	0,00

**Cena s DPH**

**v CZK**

**758 205,74**

**Projektant**

**Zpracovatel**

Datum a podpis:

Razítko

Datum a podpis:

Razítko

**Objednavatel**

**Zhotovitel**

Datum a podpis:

Razítko

Datum a podpis:

Razítko

# REKAPITULACE ČLENĚNÍ SOUPISU PRACÍ



Stavba: Stavba B\_VV\_Mršťíkova 541 - oprava střech objektu  
Objekt: **03 - Rekonstrukce střechy...**

Místo:  
Zadavatel: ČR – Krajské ředitelství policie Královehrad. kraj  
Zhotovitel: Kurštejn stavební a obchodní firma s.r.o.

Datum: 14. 10. 2022  
Projektant:  
Zpracovatel: Kurštejn stavební a obchodní firma s.r.o.

Kód dílu - Popis

Cena celkem [CZK]

<b>Náklady ze soupisu prací</b>	<b>626 616,31</b>
<b>HSV - Práce a dodávky HSV</b>	<b>43 609,27</b>
6 - Úpravy povrchů, podlahy a osazování výplní	23 015,55
9 - Ostatní konstrukce a práce, bourání	18 056,97
997 - Přesun sutě	2 536,75
<b>PSV - Práce a dodávky PSV</b>	<b>542 554,69</b>
712 - Povlakové krytiny	237 120,93
713 - Izolace tepelné	192 376,73
721 - Zdravotechnika - vnitřní kanalizace	6 940,50
741 - Elektroinstalace - silnoproud	42 500,00
762 - Konstrukce tesařské	24 214,75
764 - Konstrukce klempířské	3 096,98
767 - Konstrukce zámečnické	36 304,80
<b>M - Práce a dodávky M</b>	<b>16 760,00</b>
21-M - Elektromontáže	16 760,00
<b>HZS - Hodinové zúčtovací sazby</b>	<b>23 692,35</b>



# SOUPIS PRACÍ



Stavba:

Stavba B\_VV\_Mršťíkova 541 - oprava střech objektu

Objekt:

**03 - Rekonstrukce střechy...**

Místo:

Datum: 14. 10. 2022

Zadavatel:

ČR – Krajské ředitelství policie Královehrad. kraj

Projektant:

Zhotovitel:

Kurštejn stavební a obchodní firma s.r.o.

Zpracovatel:

Kurštejn stavební a obchodní firma s.r.o.

PČ	Typ	Kód	Popis	MJ	Množství	J.cena [CZK]	Cena celkem [CZK]
----	-----	-----	-------	----	----------	--------------	-------------------

## Náklady soupisu celkem

**626 616,31**

D	HSV		Práce a dodávky HSV				43 609,27
D	6		Úpravy povrchů, podlahy a osazování výplní				23 015,55
1	K	619991011	Obalení konstrukcí a prvků fólií přilepenou lepící páskou	m2	150,000	43,05	6 457,50
2	K	619996145	Ochrana konstrukcí nebo samostatných prvků obalením geotextilií	m2	185,000	69,78	12 909,30
3	K	765192001	Nouzové (provizorní) zakrytí střechy plachtou	m2	139,000	26,25	3 648,75
D	9		Ostatní konstrukce a práce, bourání				18 056,97
4	K	952901111	Vyčištění budov bytové a občanské výstavby při výšce podlaží do 4 m	m2	138,410	130,46	18 056,97
D	997		Přesun sutě				2 536,75
5	K	997006002	Třídění stavebního odpadu na jednotlivé druhy	t	0,749	165,33	123,83
6	K	997013211	Vnitrostaveništní doprava sutí a vybouraných hmot pro budovy v do 6 m ručně	t	0,749	928,01	695,08
7	K	997013501	Odvoz sutí a vybouraných hmot na skládku nebo meziskládku do 1 km se složením	t	0,749	323,90	242,60
8	K	997013509	Příplatek k odvozu sutí a vybouraných hmot na skládku ZKD 1 km přes 1 km	t	14,231	14,19	201,94
9	K	997013631	Poplatek za uložení na skládce (skládkovné) stavebního odpadu smíšeného	t	0,749	1 700,00	1 273,30
D	PSV		Práce a dodávky PSV				542 554,69
D	712		Povlakové krytiny				237 120,93
10	K	712300841	Odstranění povlakové krytiny střech do 10° odškrabáním mechu s urovnáním povrchu a očištěním	m2	156,173	26,25	4 099,54
11	K	712300911	Příplatek k opravě povlakové krytiny do 10° za správkový kus natěradly a AIP	kus	32,000	68,25	2 184,00
12	K	712363352	Povlakové krytiny střech do 10° z tvarovaných poplastovaných lišt délky 2 m koutová lišta vnitřní a vnější rš 100 mm	m	55,963	204,75	11 458,42
13	K	712363353	Povlakové krytiny střech do 10° z tvarovaných poplastovaných lišt délky 2 m koutová lišta vnější rš 100 mm	m	55,963	204,75	11 458,42
14	K	712363357	Povlakové krytiny střech do 10° z tvarovaných poplastovaných lišt délky 2 m okapnice široká rš 250 mm	m	45,222	486,15	21 984,68
15	K	712363359	Povlakové krytiny střech do 10° z tvarovaných poplastovaných lišt délky 2 m závětná lišta rš 300 mm	m	45,222	509,25	23 029,30
16	K	712363373	Povlakové krytiny střech do 10° z tvarovaných poplastovaných lišt délky 2 m přítlačná lišta rš 70 mm	m	16,200	204,75	3 316,95
17	K	712363384	Povlakové krytiny střech do 10° z tvarovaných poplastovaných lišt pro profily atypické výroby o větší rš	m2	44,766	1 038,45	46 487,25
18	K	712363445	Provedení povlak krytiny mechanicky kotvenou do betonu Tl tl přes 100 do 140 mm krajní pole, budova v do 18 m	m2	165,369	257,25	42 541,18
19	M	28322064	<i>fólie hydroizolační střešní mPVC mechanicky kotvená tl 1,5mm se zvýšenou požární odolností</i>	m2	198,443	240,45	47 715,62
20	K	712391172	Provedení povlakové krytiny střech do 10° ochranné textilní vrstvy	m2	165,369	18,90	3 125,47
21	M	69334002R	<i>sklotextilní vlies</i>	m2	190,174	30,45	5 790,80
22	K	998712101	Přesun hmot tonážní tonážní pro krytiny povlakové v objektech v do 6 m	t	1,206	11 550,00	13 929,30

PČ	Typ	Kód	Popis	MJ	Množství	J.cena [CZK]	Cena celkem [CZK]
D		713	Izolace tepelné				192 376,73
23	K	713141131	Montáž izolace tepelné střešních plochých lepené za studena plně 1 vrstvou rohoží, pásů, dílců, desek	m2	277,240	78,75	21 832,65
24	M	28375960	deska EPS 200 pro konstrukce s velmi vysokým zatížením tl 140mm	m2	304,964	441,00	134 489,12
25	K	713141233	Přikotvení tepelné izolace šrouby do betonu pro izolaci tl přes 100 do 140 mm	m2	138,620	78,75	10 916,33
26	K	713141396	Montáž izolace tepelné stěn v do 1000 mm na atiky a prostupy střešních lepené nízkoexpandující (PUR) pěnou	m2	20,820	77,70	1 617,71
27	M	28376422	deska z polystyrénu XPS, hrana polodrážková a hladký povrch 300kPa tl 100mm	m2	22,902	462,00	10 580,72
28	K	998713101	Přesun hmot tonážní pro izolace tepelné v objektech v do 6 m	t	1,896	6 825,00	12 940,20
D		721	Zdravotechnika - vnitřní kanalizace				6 940,50
29	K	721233113R10	Demontáž střešního vtoku - kompletní provedení vč. přesunu hmot a stavebních přípomocí	kus	1,000	745,50	745,50
30	K	721233113R2	Dodávka a montáž sanační střešní vpusti - kompletní provedení vč. přesunu hmot a stavebních přípomocí	kus	1,000	6 195,00	6 195,00
D		741	Elektroinstalace - silnoproud				42 500,00
31	K	743-R401	Demontáž hromosvodu	m	1,000	7 500,00	7 500,00
32	K	743-R402	Dodávka a montáž hromosvodu	m	1,000	32 000,00	32 000,00
33	K	743-R999	Revize hromosvodu	kus	1,000	3 000,00	3 000,00
D		762	Konstrukce tesařské				24 214,75
34	K	762361313	Konstrukční a vyrovnávací vrstva pod klempířské prvky (atiky) z desek dřevoštěpkových tl 25 mm	m2	18,739	556,50	10 428,25
35	K	762395000	Spojovací prostředky krovů, bednění, laťování, nadstřešních konstrukcí	m3	0,285	5 250,00	1 496,25
36	K	762R1	Dodávka a montáž dřevěného kónického hranolu zakotveného do stávající atiky - kompletní provedení vč. přesunu hmot a stavebních přípomocí	m	34,700	262,50	9 108,75
37	K	998762101	Přesun hmot tonážní pro kce tesařské v objektech v do 6 m	t	0,303	10 500,00	3 181,50
D		764	Konstrukce klempířské				3 096,98
38	K	764002841	Demontáž oplechování horních ploch zdí a nadezdívek do suti	m	34,700	89,25	3 096,98
D		767	Konstrukce zámečnické				36 304,80
39	K	764R100	Dodávka a montáž kotevního střešního záchytného systému vč. vyvrtání děr pro osazení a revize - dle popisu v PD - kompletní provedení vč. přesunu hmot a stavebních přípomocí	sada	1,000	36 304,80	36 304,80
D		M	Práce a dodávky M				16 760,00
D		21-M	Elektromontáže				16 760,00
40	K	21R0	Demontáž výparníků VZT jednotek - dle popisu v PD	kus	4,000	1 500,00	6 000,00
41	K	21R1	Znovuosazení a napojení nástřešních výparníků klimatizačních jednotek vč. jejich úpravy - dle popisu v PD	kus	4,000	2 690,00	10 760,00
D		HZS	Hodinové zúčtovací sazby				23 692,35
42	K	HZS1292	Hodinová zúčtovací sazba stavební dělník	hod	45,000	383,47	17 256,15
43	K	HZS2151	Hodinová zúčtovací sazba klempíř	hod	15,000	429,08	6 436,20

# KRYCÍ LIST SOUPISU PRACÍ



Stavba:

Stavba B\_VV\_Mršťíkova 541 - oprava střech objektu

Objekt:

**04 - Výměna výplní otvorů**

KSO:

Místo:

CC-CZ:

Datum:

14. 10. 2022

Zadavatel:

ČR – Krajské ředitelství policie Královehrad. kraj

IČ:

75151545

DIČ:

CZ 75151545

Zhotovitel:

Kurštejn stavební a obchodní firma s.r.o.

IČ:

28762576

DIČ:

CZ28762576

Projektant:

IČ:

DIČ:

Zpracovatel:

Kurštejn stavební a obchodní firma s.r.o.

IČ:

28762576

DIČ:

CZ28762576

Poznámka:

**Cena bez DPH**

**166 792,66**

	Základ daně	Sazba daně	Výše daně
DPH základní	166 792,66	21,00%	35 026,46
DPH snížená	0,00	15,00%	0,00

**Cena s DPH**

**v CZK**

**201 819,12**

**Projektant**

**Zpracovatel**

Datum a podpis:

Razítko

Datum a podpis:

Razítko

**Objednavatel**

**Zhotovitel**

Datum a podpis:

Razítko

Datum a podpis:

Razítko

# REKAPITULACE ČLENĚNÍ SOUPISU PRACÍ



Stavba: Stavba B\_VV\_Mrščíkova 541 - oprava střech objektu  
Objekt: **04 - Výměna výplní otvorů**

Místo:  
Zadavatel: ČR – Krajské ředitelství policie Královehrad. kraj  
Zhotovitel: Kurštejn stavební a obchodní firma s.r.o.

Datum: 14. 10. 2022  
Projektant:  
Zpracovatel: Kurštejn stavební a obchodní firma s.r.o.

Kód dílu - Popis

Cena celkem [CZK]

<b>Náklady ze soupisu prací</b>	<b>166 792,66</b>
<b>HSV - Práce a dodávky HSV</b>	<b>77 515,83</b>
3 - Svislé a kompletní konstrukce	3 864,60
6 - Úpravy povrchů, podlahy a osazování výplní	54 654,38
9 - Ostatní konstrukce a práce, bourání	12 358,07
997 - Přesun sutě	5 676,20
998 - Přesun hmot	962,58
<b>PSV - Práce a dodávky PSV</b>	<b>89 276,83</b>
764 - Konstrukce klempířské	5 643,46
766 - Konstrukce truhlářské	80 109,90
767 - Konstrukce zámečnické	1 336,50
784 - Dokončovací práce - malby a tapety	2 186,97

# SOUPIS PRACÍ



Stavba:

Stavba B\_VV\_Mrščíkova 541 - oprava střech objektu

Objekt:

**04 - Výměna výplní otvorů**

Místo:

Datum: 14. 10. 2022

Zadavatel:

ČR – Krajské ředitelství policie Královehrad. kraj

Projektant:

Zhotovitel:

Kurštejn stavební a obchodní firma s.r.o.

Zpracovatel:

Kurštejn stavební a obchodní firma s.r.o.

PČ	Typ	Kód	Popis	MJ	Množství	J.cena [CZK]	Cena celkem [CZK]
----	-----	-----	-------	----	----------	--------------	-------------------

**Náklady soupisu celkem****166 792,66**

D	HSV		Práce a dodávky HSV				77 515,83
D	3		Svislé a kompletní konstrukce				3 864,60
1	K	340271041R	Zazdívkva otvorů v příčkách nebo stěnách pl přes 0,25 do 1 m2 tvárnicemi pórobetonovými tl 400 mm	m2	2,340	1 125,00	2 632,50
2	K	340271041R1	Dozdívka prahu výplně výlezu na střechu vč. povrchové úpravy - dle popisu v PD	kus	1,000	1 232,10	1 232,10
D	6		Úpravy povrchů, podlahy a osazování výplní				54 654,38
3	K	612142001	Potažení vnitřních stěn sklovláknitým pleťvem vtlačeným do tenkovrstvé hmoty	m2	6,000	232,82	1 396,92
4	K	612315223	Vápenná štuková omítka malých ploch přes 0,25 do 1 m2 na stěnách	kus	6,000	641,56	3 849,36
5	K	612325302	Vápenocementová štuková omítka ostění nebo nadpraží	m2	13,710	790,00	10 830,90
6	K	612325302R	Začištění vnější omítky po výměně oken - dle popisu v PD	kus	6,000	328,50	1 971,00
7	K	612335223	Cementová štuková omítka malých ploch přes 0,25 do 1 m2 na stěnách	kus	18,000	630,14	11 342,52
8	K	612335302	Cementová štuková omítka ostění nebo nadpraží	m2	13,710	953,22	13 068,65
9	K	619991001	Zakrytí podlah fólií přilepenou lepící páskou	m2	20,000	19,27	385,40
10	K	619991011	Obalení konstrukcí a prvků fólií přilepenou lepící páskou	m2	45,000	38,75	1 743,75
11	K	619995001	Začištění omítek kolem oken, dveří, podlah nebo obkladů	m	54,840	183,55	10 065,88
D	9		Ostatní konstrukce a práce, bourání				12 358,07
12	K	952901111	Vyčištění budov bytové a občanské výstavby při výšce podlaží do 4 m	m2	25,000	117,41	2 935,25
13	K	968062356	Vybourání dřevěných rámu oken dvojitých včetně křidel pl do 4 m2	m2	12,480	178,06	2 222,19
14	K	968072456R	Vybourání dveří nástavba pl přes 2 m2 vč. zárubní	m2	1,539	253,80	390,60
15	K	978013191	Otlučení (osekání) vnitřní vápenné nebo vápenocementové omítky stěn v rozsahu do 100 %	m2	27,420	92,03	2 523,46
16	K	985131311	Ruční dočištění ploch stěn, rubu kleneb a podlah ocelových kartáčů	m2	27,420	156,33	4 286,57
D	997		Přesun sutě				5 676,20
17	K	997006002	Třídění stavebního odpadu na jednotlivé druhy	t	2,052	148,80	305,34
18	K	997013151	Vnitrostaveništní doprava suti a vybouraných hmot pro budovy v do 6 m s omezením mechanizace	t	2,052	668,17	1 371,08
19	K	997013501	Odvoz suti a vybouraných hmot na skládku nebo meziskládku do 1 km se složením	t	2,052	291,51	598,18
20	K	997013509	Příplatek k odvozu suti a vybouraných hmot na skládku ZKD 1 km přes 1 km	t	20,520	12,77	262,04
21	K	997013631	Poplatek za uložení na skládce (skládkovné) stavebního odpadu směsného kód odpadu 17 09 04	t	2,052	1 530,00	3 139,56
D	998		Přesun hmot				962,58
22	K	998011003	Přesun hmot pro budovy zděné v do 24 m	t	2,788	345,26	962,58
D	PSV		Práce a dodávky PSV				89 276,83
D	764		Konstrukce klempířské				5 643,46
23	K	764002851	Demontáž oplechování parapetů do suti	m	9,200	87,80	807,76

PČ	Typ	Kód	Popis	MJ	Množství	J.cena [CZK]	Cena celkem [CZK]
24	K	764216603	Oplechování rovných parapetů mechanicky kotvené z Pz s povrchovou úpravou rš do 250 mm	m	10,580	452,70	4 789,57
25	K	998764101	Přesun hmot tonážní pro konstrukce klempířské v objektech v do 6 m	t	0,023	2 005,59	46,13
D 766			<b>Konstrukce truhlářské</b>				<b>80 109,90</b>
26	K	61140021R1091	Dodávka a montáž plastového okna 1300 x 1300 mm vč. vnitřního parapetu - kompletní provedení vč. přesunu hmot dle popisu v PD	kus	6,000	8 512,20	51 073,20
27	K	61140021R1098	Dodávka a montáž dveří nástavby ozn. D1 - kompletní provedení vč. přesunu hmot dle popisu v PD	kus	1,000	29 036,70	29 036,70
D 767			<b>Konstrukce zámečnické</b>				<b>1 336,50</b>
28	K	767R100	Dodávka a montáž ocelového stupně je zvýšení výlezu na střechu - dle popisu v PD	kus	1,000	1 336,50	1 336,50
D 784			<b>Dokončovací práce - malby a tapety</b>				<b>2 186,97</b>
29	K	784121001	Oškrabání malby v místnostech výšky do 3,80 m	m2	13,710	31,61	433,37
30	K	784181121	Hloubková jednonásobná penetrace podkladu v místnostech výšky do 3,80 m	m2	19,710	21,17	417,26
31	K	784211101	Dvojnásobné bílé malby ze směsí za mokra výborně otěruvzdorných v místnostech výšky do 3,80 m	m2	19,710	67,80	1 336,34

# KRYCÍ LIST SOUPISU PRACÍ



Stavba:

Stavba B\_VV\_Mršťíkova 541 - oprava střech objektu

Objekt:

**VRN - Vedlejší rozpočtové...**

KSO:

Místo:

CC-CZ:

Datum:

14. 10. 2022

Zadavatel:

ČR – Krajské ředitelství policie Královehrad. kraj

IČ:

75151545

DIČ:

CZ 75151545

Zhotovitel:

Kurštejn stavební a obchodní firma s.r.o.

IČ:

28762576

DIČ:

CZ28762576

Projektant:

IČ:

DIČ:

Zpracovatel:

Kurštejn stavební a obchodní firma s.r.o.

IČ:

28762576

DIČ:

CZ28762576

Poznámka:

**Cena bez DPH**

**157 000,00**

	Základ daně	Sazba daně	Výše daně
DPH základní	157 000,00	21,00%	32 970,00
DPH snížená	0,00	15,00%	0,00

**Cena s DPH**

**v CZK**

**189 970,00**

**Projektant**

**Zpracovatel**

Datum a podpis:

Razítko

Datum a podpis:

Razítko

**Objednavatel**

**Zhotovitel**

Datum a podpis:

Razítko

Datum a podpis:

Razítko

# REKAPITULACE ČLENĚNÍ SOUPISU PRACÍ



Stavba: Stavba B\_VV\_Mršťíkova 541 - oprava střech objektu

Objekt: **VRN - Vedlejší rozpočtové...**

Místo:  
Zadavatel: ČR – Krajské ředitelství policie Královehrad. kraj  
Zhotovitel: Kurštejn stavební a obchodní firma s.r.o.

Datum: 14. 10. 2022  
Projektant:  
Zpracovatel: Kurštejn stavební a obchodní firma s.r.o.

Kód dílu - Popis

Cena celkem [CZK]

<b>Náklady ze soupisu prací</b>	<b>157 000,00</b>
VRN - Vedlejší rozpočtové náklady	157 000,00

---



# SOUPIS PRACÍ



Stavba: Stavba B\_VV\_Mrščíkova 541 - oprava střech objektu

Objekt: **VRN - Vedlejší rozpočtové...**

Místo:  
Zadavatel: ČR – Krajské ředitelství policie Královehrad. kraj  
Zhotovitel: Kurštejn stavební a obchodní firma s.r.o.

Datum: 14. 10. 2022  
Projektant:  
Zpracovatel: Kurštejn stavební a obchodní firma s.r.o.

PČ	Typ	Kód	Popis	MJ	Množství	J.cena [CZK]	Cena celkem [CZK]
----	-----	-----	-------	----	----------	--------------	-------------------

## Náklady soupisu celkem

**157 000,00**

D		VRN	Vedlejší rozpočtové náklady	157 000,00			
1	K	020001000	Příprava staveniště	Kč	1,000	25 000,00	25 000,00
2	K	030001000	Zařízení staveniště	Kč	1,000	75 000,00	75 000,00
3	K	039002000	Zrušení zařízení staveniště	Kč	1,000	12 000,00	12 000,00
4	K	043002000	Zkoušky a ostatní měření	Kč	1,000	5 000,00	5 000,00
5	K	070001000	Provozní vlivy	Kč	1,000	25 000,00	25 000,00
6	K	090001000	Ostatní náklady	Kč	1,000	15 000,00	15 000,00

**Časový a finanční harmonogram prací - vzor**

**P 2.0 - Hradec Králové, Mrštíkova 541 -rekonstrukce objektu  
STAVBA B "Oprava střechy objektu"**

Popis											
Stavební objekt	Stavební díl	květen	červen	červenec	srpen	září	říjen	listopad	prosinec	leden	
<b>Předání staveniště STVABA B</b>											
01 - Rekonstrukce střechy hlavního objektu	Práce a dodávky HSV	Úpravy povrchů, podlahy a osazování výplní									
		Ostatní konstrukce a práce - bourání									
	Práce a dodávky PSV	Přesun sutě									
		Povlakové krytiny									
	Práce a dodávky M	Izolace tepelné									
		Zdravotechnika									
		Elektroinstalace									
<b>Hodinové zúčtovací sazby</b>											
02 - Rekonstrukce střechy nástavby	Práce a dodávky HSV	Úpravy povrchů, podlahy a osazování výplní									
		Ostatní konstrukce a práce - bourání									
	Práce a dodávky M	Přesun sutě									
		Elektroinstalace									
	Práce a dodávky PSV	Povlakové krytiny									
		Zdravotechnika									
		Konstrukce klempířské									
<b>Hodinové zúčtovací sazby</b>											
03 - Rekonstrukce střechy jídelny	Práce a dodávky HSV	Úpravy povrchů, podlahy a osazování výplní									
		Ostatní konstrukce a práce - bourání									
	Práce a dodávky PSV	Přesun sutě									
		Povlakové krytiny									
		Izolace tepelné									
		Zdravotechnika									
		Elektroinstalace									
Práce a dodávky M	Konstrukce tesařské										
	Konstrukce klempířské										
<b>Hodinové zúčtovací sazby</b>											
04 - Výměna výplní otvorů	Práce a dodávky HSV	Svislé a kompletní konstrukce									
		Úpravy povrchů, podlahy a osazování výplní									
		Ostatní konstrukce a práce - bourání									
	Práce a dodávky PSV	Přesun sutě									
		Přesun hmot									
		Konstrukce klempířské									
		Konstrukce klempířské									
<b>Vedlejší rozpočtové náklady</b>											
<b>Předání stavby</b>											
<b>Časové čerpání a měsíční finanční bilance</b>		326 922	325 894	311 588	489 932	485 969	424 115	425 896	298 566	205 698	
<b>Časové čerpání a roční finanční bilance</b>		2 598 950									



### Seznam poddodavatelů dodavatele

VZOR





V případě, že dodavatel má v úmyslu zadat jednomu či více poddodavatelům část veřejné zakázky, je povinen uvést v této příloze:



- části veřejné zakázky, které hodlá plnit prostřednictvím poddodavatelů
- seznam poddodavatelů, pokud jsou účastníky zadávacího řízení známi a uvést, kterou část veřejné zakázky bude každý z poddodavatelů plnit.





Tím není dotčena výlučná odpovědnost dodavatele za poskytování řádného plnění.

V případě, že dodavatel nehodlá k plnění předmětu Smlouvy o dílo použít poddodavatele, uvede výslovně v této příloze, že veškeré plnění tvořící předmět smlouvy se zavazuje realizovat vlastními silami, tj. bez využití poddodavatele.

1	Jméno poddodavatele	PKS okna a.s.	Okna
	Sídlo/místo podnikání	Brněnská 126/38, Žďár nad Sázavou	
	IČO/DIČ	652 76 507	
	Jméno a příjmení osoby		
	Telefon/fax		
	E-mail		
	Kontaktní osoba poddodavatele		
2	Jméno poddodavatele <i>(název, obchodní firma, příp. jméno a příjmení)</i>	ADAS spol. s r.o.	Elektroinstalace
	Sídlo/místo podnikání	Hradištní 1193, 537 05 Chrudim	
	IČO/DIČ	150 54 039	
	Jméno a příjmení osoby		
	Telefon/fax		
	E-mail		
	Kontaktní osoba poddodavatele		

3	Jméno poddodavatele	TZB Group s.r.o.	ÚT, ZTI
	Sídlo/místo podnikání	Piletická 486, 503 41 Hradec Králové	
	IČO/DIČ	177 10 049	
	Jméno a příjmení osoby		
	Telefon/fax		
	E-mail		
	Kontaktní osoba poddodavatele		

4	Jméno poddodavatele	CLIMA – STAV CZ s.r.o.	VZT
	Sídlo/místo podnikání	Škrovád 186, 538 21 Slatiňany	
	IČO/DIČ	288 29 786	
	Jméno a příjmení osoby		
	Telefon/fax		
	E-mail		
	Kontaktní osoba poddodavatele		

5	Jméno poddodavatele	Ekoizol V&V spol. s r.o.	Klempířské práce, střecha
	Sídlo/místo podnikání	Obránců Míru 30	
	IČO/DIČ	474 50 321	
	Jméno a příjmení osoby		
	Telefon/fax		
	E-mail		
	Kontaktní osoba poddodavatele		

V Jezbořicích, dne 16.3.2023

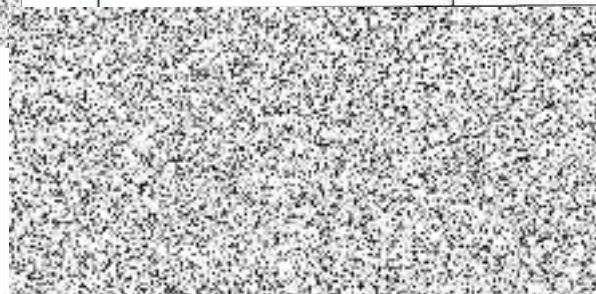



## Potvrzení o uzavření pojistné smlouvy

Pojistitel potvrzuje, že s pojistníkem a současně pojištěným: **Kurštejn stavební a obchodní firma s.r.o.**

sídlo/místo podnikání: č. p. 78, 530 02 Jezbořice IČO: 28762576

zápis v obchodním rejstříku: KS v Hradci Králové, oddíl C, vložka 26075

dne 30.8.2018 uzavřel pojistnou smlouvu č.: **8070206713**

### Pojištění je sjednáno v rozsahu:

1) Druh pojištění: **Pojištění odpovědnosti za újmu z činnosti a ze vztahu**

Pojištění se řídí Všeobecnými pojistnými podmínkami – obecná část VPP OC 2014 a VPP ODP 2014

Sjednaný limit pojistného plnění / pojistná částka: 30 000 000 Kč

Spoluúčast pojištěného na pojistném plnění: 5 000 Kč

Místo pojištění/územní rozsah: Česká republika

2) Druh pojištění: **Pojištění odpovědnosti za újmu způsobenou vadou výrobku**

Pojištění se řídí Všeobecnými pojistnými podmínkami – obecná část VPP OC 2014 a VPP ODP 2014

Sjednaný limit pojistného plnění / pojistná částka: 30 000 000 Kč

Spoluúčast pojištěného na pojistném plnění: 5 000 Kč

Místo pojištění/územní rozsah: Česká republika

3) Druh pojištění: **Pojištění odpovědnosti za čistou finanční újmu**

Pojištění se řídí Všeobecnými pojistnými podmínkami – obecná část VPP OC 2014 a VPP ODP 2014

Sjednaný limit pojistného plnění / pojistná částka: 1 000 000 Kč

Spoluúčast pojištěného na pojistném plnění: 5 000 Kč

Místo pojištění/územní rozsah: Česká republika

4) Druh pojištění: **Pojištění odpovědnosti za újmu na věci v užívání a na věci převzaté, která je předmětem závazku pojištěného**

Pojištění se řídí Všeobecnými pojistnými podmínkami – obecná část VPP OC 2014 a VPP ODP 2014

Sjednaný limit pojistného plnění / pojistná částka: 1 000 000 Kč

Spoluúčast pojištěného na pojistném plnění: 5 000 Kč

Místo pojištění/územní rozsah: Česká republika

### Poznámky:

Toto potvrzení prokazuje, že mezi pojistitelem a výše uvedeným pojistníkem byla výše uvedeného dne uzavřena výše uvedená pojistná smlouva. Vzhledem k tomu, že k zániku pojištění sjednanému výše uvedenou pojistnou smlouvou může z důvodů stanovených obecně závaznými právními předpisy dojít i před uplynutím sjednané pojistné doby, neprokuje toto potvrzení nijak existenci pojištění k jakémukoli časovému okamžiku ze sjednané pojistné doby.

27.2.2023...  
datum, otisk ra:



## Doložka z konverze dokumentu do elektronické podoby – na žádost

Dokument 155381893-441647-230227165044.pdf vznikl převedením listinného dokumentu do elektronického dokumentu pod pořadovým číslem **155381893-441647-230227165114**. Vzniklý dokument obsahem odpovídá vstupnímu dokumentu. Počet stran dokumentu: **1**

Vstup neobsahoval viditelný prvek, který nelze plně přenést na výstup.

Konverzi provedl subjekt: Česká pošta, s.p., IČ: 47114983

Pracoviště: Pardubice 9

Datum vyhotovení: **27.02.2023**

Jméno a příjmení osoby, která konverzi provedla:



---

*Poznámka:*

*Konverzí dokumentu se nepotvrzuje správnost a pravdivost údajů obsažených v dokumentu a jejich soulad s právními předpisy. Kontrolu doložky lze provést v centrální evidenci doložek na adrese <https://www.czechpoint.cz/overovacidolozky>.*





# PROHLÁŠENÍ

Prohlašuji, že budu provádět odborné vedení provádění stavby – jako stavbyvedoucí v souladu se zákonem č. 183/2006 Sb., o územním plánování a stavebním řádu (stavebním zákonem), ve znění pozdějších předpisů, zejména v souladu s ustanoveními § 153, § 158 a § 160 stavebního zákona, na akci:

**„P 2.0 - Hradec Králové, Mrštíkova 541 – rekonstrukce objektu“**

Dále prohlašuji, že jsem oprávněná osoba, dle zákona č. 360/1992 Sb., o výkonu povolání autorizovaných architektů a o výkonu povolání autorizovaných inženýrů a techniků činných ve výstavbě, v platném znění, autorizovaný inženýr/technik pro pozemní stavby, ČKAIT 1103061

V Jezbořicích, dne

Autorizovaný inženýr/technik

Jméno:

Adresa:

Telefon:

Podpis:

Otisk autorizačního razítka

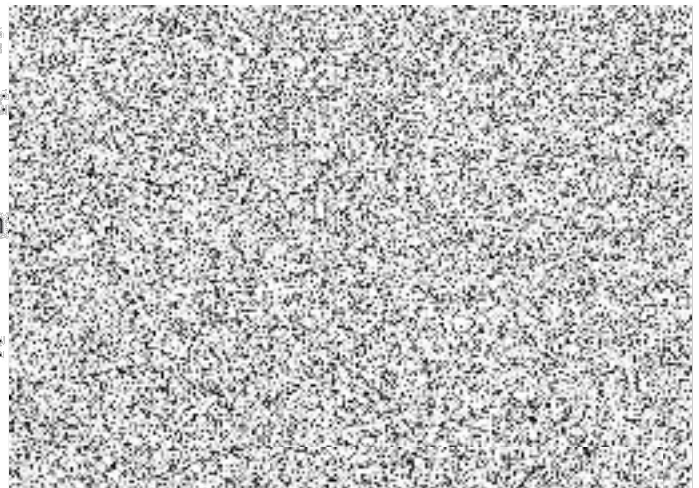



## Doložka z konverze dokumentu do elektronické podoby – na žádost

Dokument 155320384-207990-230224083444.pdf vznikl převedením listinného dokumentu do elektronického dokumentu pod pořadovým číslem **155320384-207990-230224083504**. Vzniklý dokument obsahem odpovídá vstupnímu dokumentu. Počet stran dokumentu: **1**

Vstup neobsahoval viditelný prvek, který nelze plně přenést na výstup.

Konverzi provedl subjekt: Česká pošta, s.p., IČ: 47114983

Pracoviště: Pardubice 9

Datum vyhotovení: **24.02.2023**

Jméno a příjmení osoby, která konverzi provedla:

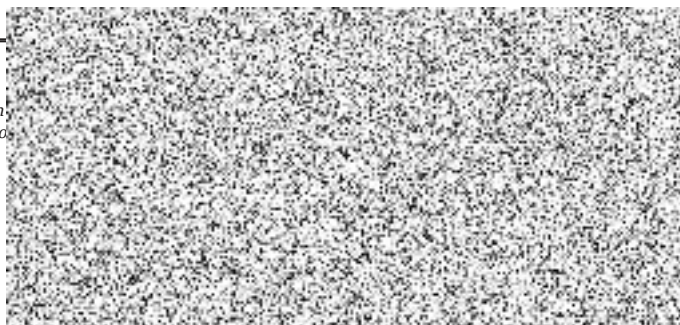

Poznámka:

*Konverzí dokumentu se nepotvrzuje správnost a pravdivost údajů obsažených v dokumentu, jejich soulad s právními předpisy. Kontrolu doložky lze provést v centrální evidenci doložek na adrese <https://www.czechpoint.cz/overovacidolozky>.*

# POVĚŘENÍ

V souladu s ustanoveními § 153, 158 a 160 zákona č. 183/2006 Sb., o územním plánování a stavebním řádu (stavebním zákon), ve znění pozdějších předpisů, pověřujeme [redacted] autorizovaného inženýra/technika v oboru pozemní stavby, ČKAIT 1103061, narozeného dne [redacted] k odbornému vedení provádění stavby, tj. stavbyvedoucím, na akci

**„P 2.0 - Hradec Králové, Mrštíkova 541 – rekonstrukce objektu“**

V Jezbořicích, dne

Firma: Kurštejn stavební a obchodní firma s.r.o.

Adresa: Jezbořice 78, 530 02 Par [redacted]

Telefon: [redacted]

Jméno j. [redacted]

Podpis j. [redacted]

R [redacted]

Pověření ve výše uvedeném rozsahu na výše uvedenou akci přijímám.

V Jezbořicích, dne

Jméno stavbyvedo [redacted]

Autorizační razítko [redacted]

Podpis: ..... [redacted]

Telefon: [redacted]

## Doložka z konverze dokumentu do elektronické podoby – na žádost

Dokument 155320589-207990-230224083743.pdf vznikl převedením listinného dokumentu do elektronického dokumentu pod pořadovým číslem **155320589-207990-230224083813**. Vzniklý dokument obsahem odpovídá vstupnímu dokumentu. Počet stran dokumentu: **1**

Vstup neobsahoval viditelný prvek, který nelze plně přenést na výstup.

Konverzi provedl subjekt: Česká pošta, s.p., IČ: 47114983

Pracoviště: Pardubice 9

Datum vyhotovení: **24.02.2023**

Jméno a příjmení osoby, která konverzi provedla:



---

*Poznámka:*

*Konverzí dokumentu se nepotvrzuje správnost a pravdivost údajů obsažených v dokumentu, jejich soulad s právními předpisy. Kontrolu doložky lze provést v centrální evidenci doložek na adrese <https://www.czechpoint.cz/overovacidolozky>.*

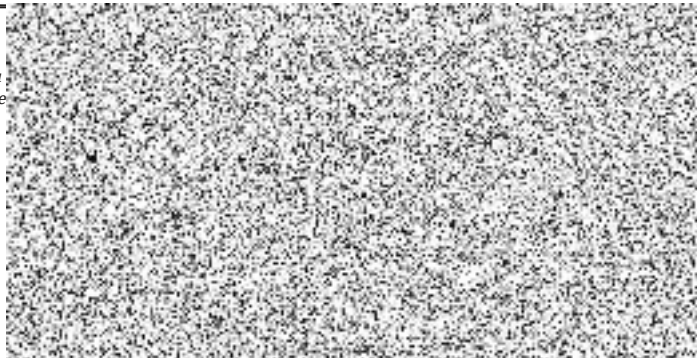

## Čestné prohlášení

k veřejné zakázce s názvem:

**„P 2.0 - Hradec Králové, Mrštíkova 541 – rekonstrukce objektu“**

zadávané v zjednodušeném podlimitním řízení v souladu s § 53 zákona  
č. 134/ 2016 Sb., o zadávání veřejných zakázek, v platném znění

Identifikační údaje objednatele:	
Název:	Česká republika – Krajské ředitelství policie Královéhradeckého kraje
IČO:	75151545
Sídlo:	Ulrichovo náměstí 810, 501 01 Hradec Králové
Zastoupený:	brig. gen. Ing. Petr Petřík, ředitel krajského ředitelství
Identifikační údaje zhotovitele:	
Obchodní firma/název:	1. Kurštejn stavební a obchodní firma s.r.o.
IČO:	28762576
Sídlo:	Jezbořice 78, 530 02 Pardubice
Osoba oprávněná jednat za zhotovitele:	

1) Níže podepsaný zástupce zhotovitele **tímto čestně prohlašuje**, že na smlouvě společnosti, kterou zastupuje, není/nebude ruské zapojení do smluv překračujících limity stanovené v článku 5k nařízení Rady (EU) č. 833/2014 ze dne 31. července 2014, o omezujících opatřeních vzhledem k činnostem Ruska destabilizujícím situaci na Ukrajině, ve znění nařízení Rady (EU) č. 2022/576 ze dne 8. dubna 2022, v platném znění.

Zejména prohlašuji, že:

(a) zhotovitel, kterého zastupuji, není ruským státním příslušníkem nebo fyzickou nebo právnickou osobou, subjektem nebo orgánem usazeným v Rusku;

(b) zhotovitel, kterého zastupuji, není právnickou osobou, subjektem nebo orgánem, jejichž vlastnická práva jsou přímo nebo nepřímo vlastněna z více než 50 % subjektem uvedeným v písmenu a) tohoto odstavce;

c) ani já, ani společnost, kterou zastupuji, nejednáme jménem nebo na pokyn subjektu uvedeného v písmenech a) nebo b) výše,

včetně poddodavatelů, dodavatelů nebo subjektů, jejichž způsobilost je využívána ve smyslu směrnic o zadávání veřejných zakázek, pokud představují více než 10 % hodnoty zakázky.



2) Níže podepsaný zhotovitel, jakož i osoba/osoby jednající jeho jménem **tímto čestně prohlašují**, že nejsou sankcionovanou osobou ve smyslu nařízení Rady (EU) č. 269/2014 ze dne 17. března 2014, o omezujících opatřeních vzhledem k činnostem narušujícím nebo ohrožujícím územní celistvost, svrchovanost a nezávislost Ukrajiny, v platném znění, nařízení Rady (EU) č. 208/2014 ze dne 5. března 2014, o omezujících opatřeních vůči některým osobám, subjektům a orgánům vzhledem k situaci na Ukrajině, v platném znění, nařízení Rady (ES) č. 765/2006 ze dne 18. května 2006, o omezujících opatřeních vzhledem k situaci v Bělorusku a k zapojení Běloruska do ruské agrese proti Ukrajině, v platném znění, včetně aktuálních příloh těchto všech nařízení, tj. **nenachází se na tzv. sankčních seznamech.**

Níže podepsaný zhotovitel, jakož i osoba/osoby jednající jeho jménem **tímto čestně prohlašují**, že se zavazuje informovat objednatele o změnách spočívajících ve skutečnostech uvedených v bodě 1) a 2) výše.

V Jezbořicích 12.12.2022

