

REKAPITULACE STAVBY

Kód: 6004201M
Stavba: Nová smuteční síň - Vysoké Mýto SO 02 Budova bývalé márnice SO 03 Kolumbárium

KSO: Vysoké Mýto Milíčova 752
Místo: Vysoké Mýto Milíčova 752

CC-CZ: 26. 9. 2022
Datum: 26. 9. 2022

Zadavatel: Město Vysoké Mýto B.Smetany 92 566 01 Vysoké Mýto

IČ: 00279773
DIČ: CZ00279773

Zhotovitel: První Vysokomýtská stavební společnost s.r.o.

IČ: 15029956
DIČ: CZ15029956

Projektant: BKN spol.s r.o., Vladislavova 29 56601 Vysoké Mýto

IČ: 15028909
DIČ: CZ15028909

Zpracovatel:

IČ:
DIČ:

Poznámka: Soubor prací je sestaven s využitím cenové soustavy ÚRS. Položky, které pochází z této cenové soustavy, jsou ve sloupci cenová soustava označeny popisem 'CS ÚRS' a úrovní příslušného kalendářního pololetí. Veškeré další informace vymežující popis a podmínky použití těchto položek z cenové soustavy, které nejsou uvedeny přímo v soupisu prací, jsou neomezeně dálkově k dispozici na webu www.urs.cz

Cena bez DPH			-3 275 751,76
DPH základní	Sazba daně 21,00%	Základ daně -3 275 751,76	Výše daně -687 907,87
DPH snížená	Sazba daně 15,00%	0,00	0,00
Cena s DPH v CZK			-3 963 659,63

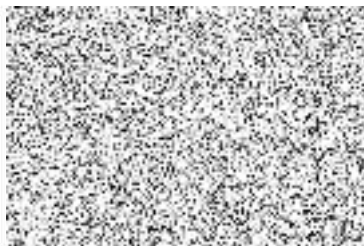

REKAPITULACE OBJEKTŮ STAVBY A SOUPISŮ PRACÍ

Kód: 6004201M

Stavba: Nová smuteční síň - Vysoké Mýto SO 02 Budova bývalé márnice SO 03 Kolumbárium

Místo: Vysoké Mýto Miličova 752

Datum: 26. 9. 2022

Zadavatel: Město Vysoké Mýto B.Smetany 92 566 01 Vysoké Mýto

Projektant: EKN spol.s r.o.,
Vladislavova 29 56601

Zhotovitel: První Vysokomýtská stavební společnost s.r.o.

Zpracovatel: Vysoké Mýto

Kód	Popis	Cena bez DPH [CZK]	Cena s DPH [CZK]	Typ
Náklady stavby celkem		-3 275 751,76	-3 963 659,63	
SO 03	Kolumbárium	-2 508 470,34	-3 035 249,11	STA
SO 03b	Kolumbárium - SZ úsek Architektonicko stavební řešení - méněpráce	-2 508 470,34	-3 035 249,11	Soupis
D.1.3.1				
IO 04.2	Zpevněné plochy vstupní částí hřbitova	-767 281,42	-928 410,52	STA
IO 04.2ZM	Zpevněné plochy vstupní částí hřbitova méněpráce	-718 223,64	-869 050,60	Soupis
9.6.M	Zatrávnení kamenné dlažby méněpráce	-28 187,37	-34 106,72	Soupis
9.6.NPM	Zatrávnení kamenné dlažby - následné péče 5 let méněpráce	-20 870,41	-25 253,20	Soupis

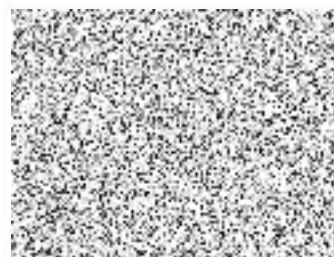

KRYCÍ LIST SOUPISU PRACÍ

Stavba:

Nová smuteční síň - Vysoké Mýto SO 02 Budova bývalé márnice SO 03 Kolumbárium

Objekt:

SO 03 - Kolumbarium

Soupis:

SO 03b D.1.3.1 - Kolumbárium - SZ úsek Architektonicko stavební řešení - méněpráce

KSO: 815 99 51
Místo: Vysoké Mýto Miličova 752

CC-CZ:
Datum: 26. 9. 2022

Zadavatel:
Město Vysoké Mýto B.Smetany 92 566 01 Vysoké Mýto

IČ: 00279773
DIČ: CZ00279773

Zhotovitel:
První Vysokomýtská stavební společnost s.r.o.

IČ: 15029956
DIČ: CZ15029956

Projektant:
BKN spol.s r.o., Vladislavova 29 56601 Vysoké Mýto

IČ: 15028909
DIČ: CZ15028909

Zpracovatel:

IČ:
DIČ:

Poznámka:

Cena bez DPH				-2 508 470,34
		Základ daně	Sazba daně	Výše daně
DPH základní		-2 508 470,34	21,00%	-526 778,77
snížená		0,00	15,00%	0,00
Cena s DPH			v CZK	-3 035 249,11

REKAPITULACE ČLENĚNÍ SOUPISU PRACÍ

Stavba:

Nová smuteční síň - Vysoké Mýto SO 02 Budova bývalé márnice SO 03 Kolumbárium

Objekt:

SO 03 - Kolumbarium

Soupis:

SO 03b D.1.3.1 - Kolumbárium - SZ úsek Architektonicko stavební řešení - méněpráce

Místo: Vysoké Mýto Miličova 752

Datum: 26. 9. 2022

Zadavatel: Město Vysoké Mýto B.Smetany 92 566 01 Vysoké Mýto

Projektant: BKN spol.s r.o.,
Vladislavova 29
56601 Vysoké Mýto

Zhotovitel: První Vysokomýtská stavební společnost s.r.o.

Zpracovatel:

Kód dílu - Popis

Cena celkem [CZK]

Náklady stavby celkem

-2 508 470,34

HSV - Práce a dodávky HSV

-2 196 303,32

1 - Zemní práce	-38 070,50
2 - Zakládání	-135 519,49
6 - Úpravy povrchů, podlahy a osazování výplní	-109 716,05
8 - Trubní vedení	-1 412,37
9 - Ostatní konstrukce a práce, bourání	-1 891 947,50
997 - Přesun sutě	-1 019,25
998 - Přesun hmot	-18 618,16

PSV - Práce a dodávky PSV

-312 167,02

711 - Izolace proti vodě, vlhkosti a plynům	-14 883,92
724 - Zdravotechnika - strojní vybavení	-1 200,00
762 - Konstrukce tesařské	-77 550,00
764 - Konstrukce klempířské	-94 277,10
766 - Konstrukce truhlářské	-124 256,00

SOUPIS PRACÍ

Stavba:

Nová smuteční síň - Vysoké Mýto SO 02 Budova bývalé márnice SO 03 Kolumbárium

Objekt:

SO 03 - Kolumbarium

Soupis:

SO 03b D.1.3.1 - Kolumbárium - SZ úsek Architektonicko stavební řešení - méněpráce

Místo: Vysoké Mýto Miličova 752

Datum: 26. 9. 2022

Zadavatel: Město Vysoké Mýto B.Smetany 92 566 01 Vysoké Mýto

Projektant: BKN spol.s r.o.,
Vladislavova 29
56601 Vysoké Mýto

Zhotovitel: První Vysokomýtská stavební společnost s.r.o.

Zpracovatel:

PČ	Typ	Kód	Popis	MJ	Množství	J.cena [CZK]	Cena celkem [CZK]	Cenová soustava
Náklady soupisu celkem							-2 508 470,34	
D	HSV		Práce a dodávky HSV				-2 196 303,32	
D	1		Zemní práce				-38 070,50	
2	K	132212331	Hloubení nezapažených rýh šířky přes 800 do 2 000 mm ručně s urovnáním dna do předepsaného profilu a spádu v hornině třídy těžitelnosti I skupiny 3 soudržných -(2,50*2,50*0,50+0,075) "nefunkční studna viz přílohy PD : D.1.3.1.2	m3	-3,200	1 050,08	-3 360,26	
	WV				-3,200			
3	K	132254101	Hloubení zapažených rýh šířky do 800 mm strojně s urovnáním dna do předepsaného profilu a spádu v hornině třídy těžitelnosti I skupiny 3 do 20 m3 -(1,34*0,60*0,80*14+0,495) "viz přílohy PD : D.1.3.1.3	m3	-9,500	1 020,42	-9 693,99	
	WV				-9,500			
4	K	162351103	Vodorovné přemístění výkopku nebo sypaniny po suchu na obvyklém dopravním prostředku, bez naložení výkopku, avšak se složením bez rozhrutí z horniny třídy těžitelnosti I skupiny 1 až 3 na vzdálenost přes 50 do 500 m -1,20 "viz položka 174111101	m3	-1,200	79,22	-95,06	
	WV				-1,200			
5	K	162751117	Vodorovné přemístění výkopku nebo sypaniny po suchu na obvyklém dopravním prostředku, bez naložení výkopku, avšak se složením bez rozhrutí z horniny třídy těžitelnosti I skupiny 1 až 3 na vzdálenost přes 9 000 do 10 000 m -(3,20+9,50+0,49) "viz položka 131111333 132212331 132254101	m3	-13,190	297,85	-3 928,64	
	WV				-13,190			
6	K	162751119	Vodorovné přemístění výkopku nebo sypaniny po suchu na obvyklém dopravním prostředku, bez naložení výkopku, avšak se složením bez rozhrutí z horniny třídy těžitelnosti I skupiny 1 až 3 na vzdálenost Příplatek k ceně za každých dalších i započatých 1 000 m -13,190*15	m3	-197,850	23,05	-4 560,44	
	WV				-197,850			
7	K	167151101	Nakládání, skládání a překládání neulehého výkopku nebo sypaniny strojně nakládání, množství do 100 m3, z horniny třídy těžitelnosti I, skupiny 1 až 3 -1,20 "viz položka 174111101	m3	-1,200	154,04	-184,85	
	WV				-1,200			
8	K	171201231	Poplatek za uložení stavebního odpadu na recyklační skládce (skládkovné) zeminy a kamení zatříděného do Katalogu odpadů pod kódem 17 05 04 -(13,190*1,900+0,02)	t	-25,081	600,00	-15 048,60	
	WV				-25,081			
9	K	171251201	Uložení sypaniny na skládky nebo meziskládky bez hutnění s upravením uložené sypaniny do předepsaného tvaru -(3,20+9,50+0,49) "viz položka 131111333 132254101	m3	-13,190	20,72	-273,30	
	WV				-13,190			
10	K	174111101	Zásyp sypaninou z jakékoliv horniny ručně s uložení výkopku ve vrstvách se zhutněním jam, šachet, rýh nebo kolem objektů v těchto výkopávkách -(2,50*2,50*0,23-3,14*0,65*0,65*0,23+0,068) "nefunkční studna viz přílohy PD : D.1.3.1.2	m3	-1,200	233,97	-280,76	
	WV				-1,200			
11	M	58331202	šterkodit netříděná do 100mm amfibolit -(1,200*1,800+0,04)	t	-2,200	293,00	-644,60	
	WV				-2,200			

PČ	Typ	Kód	Popis	MJ	Množství	J.cena [CZK]	Cena celkem [CZK]	Cenová soustava
D	2		Zakládání				-135 519,49	
12	K	245111111	Osazení prefabrikované krycí desky vodárenské studny na maltu cementovou, s vyspárováním dvoudílné	t	-1,000	1 454,63	-1 454,63	
	vv		-1 "nefunkční studna viz přílohy PD : D.1.3.1.2		-1,000			
13	M	592257831X01	deska betonová zákrytová na skruž půlená 130 x 8 cm	kus	-1,000	1 350,00	-1 350,00	
14	K	245111112X02	Věnc studny po demontování nefunkční pumpy z betonu se zvýšenými nároky na prostředí jakéhokoliv tvaru, velikosti a tloušťky stěn studny C 30/37 včetně zhotovení	m3	-0,110	4 275,00	-470,25	
	vv		-((3,14*0,65*0,65-3,14*0,45*0,45)*0,15+0,006) "nefunkční studna viz přílohy PD : D.1.3.1.2		-0,110			
15	K	245111113X03	Bednění betonového věnce studny po demontování nefunkční kruhové včetně odbednění	m2	-1,100	1 550,00	-1 705,00	
	vv		-((3,14*1,30+3,14*0,90)*0,15+0,064) "nefunkční studna viz přílohy PD : D.1.3.1.2		-1,100			
16	K	274313611	Základy z betonu prostého pasy betonu kamenem neprokládaného tř. C 16/20	m3	-10,500	3 098,71	-32 536,46	
	vv		-((1,34*0,60*0,87*14*1,035+0,365) "viz přílohy PD : D.1.3.1.3		-10,500			
17	K	274323611	Základy z betonu železového (bez výztuže) pasy z betonu pro konstrukce bílých van tř. C 30/37	m3	-7,500	4 045,23	-30 339,23	
	vv		-(((29,90-0,03*2)*2+0,84*14)*0,25*0,40+0,356) "viz přílohy PD : D.1.3.1.3		-7,500			
18	K	274351121	Bednění základů pasů rovné zřízení	m2	-58,500	363,76	-21 279,96	
	vv		-((1,34+0,45)*2*0,07*14		-3,508			
	vv		-((29,90-0,03*2+1,34)*2+(1,845+0,84)*2+(1,85+0,84)*2+(2,15+0,84)*2*10+(1,345+0,84)*2)*0,40		-54,752			
	vv		-0,240		-0,240			
	vv		viz přílohy PD : D.1.3.1.3					
	vv		Součet		-58,500			
19	K	274351122	Bednění základů pasů rovné odstranění	m2	-58,500	73,23	-4 283,96	
	vv		-58,500 "viz položka 274351121		-58,500			
20	K	274361821	Výztuž základů pasů z betonářské oceli 10 505 (R) nebo BSt 500	t	-0,800	49 500,00	-39 600,00	
	vv		-((7,500*0,100+0,05) *0,100 t na m3 betonu		-0,800			
21	K	270371114X04	Výrobní dokumentace základových železobetonových konstrukcí	kus	-1,000	2 500,00	-2 500,00	
D	6		Úpravy povrchů, podlahy a osazování výplní				-109 716,05	
30	K	631311124	Mazanina z betonu prostého bez zvýšených nároků na prostředí tl. přes 80 do 120 mm tř. C 16/20	m3	-2,500	4 006,43	-10 016,08	
	vv		-(((1,645*0,84)+(1,85*0,84)+(2,15*0,84)*10+1,345*0,84)*0,10+0,287)		-2,500			
	vv		"viz přílohy PD : D.1.3.1.1 a D.1.3.1.3					
31	K	631311235	Mazanina z betonu prostého se zvýšenými nároky na prostředí tl. přes 120 do 240 mm tř. C 30/37	m3	-6,000	4 546,27	-27 277,62	
	vv		-((29,90-0,03*2)*1,34*0,15+0,002) "viz přílohy PD : D.1.3.1.1 a D.1.3.1.3		-6,000			
32	K	631319173	Příplatek k cenám mazanin za stržení povrchu spodní vrstvy mazaniny latí před vložením výztuže nebo pletiva pro tl. obou vrstev mazaniny přes 80 do 120 mm	m3	-2,500	175,27	-438,18	
	vv		-2,500 "viz položka 631311124		-2,500			
33	K	631319175	Příplatek k cenám mazanin za stržení povrchu spodní vrstvy mazaniny latí před vložením výztuže nebo pletiva pro tl. obou vrstev mazaniny přes 120 do 240 mm	m3	-6,000	87,64	-525,84	
	vv		-6,000 "viz položka 631311135		-6,000			
34	K	631362021	Výztuž mazanin ze svařovaných sítí z drátů typu KARI	t	-0,700	49 901,79	-34 931,25	
	vv		-(((1,645*0,84)+(1,85*0,84)+(2,15*0,84)*10+1,345*0,84)*0,003033*1,30		-0,087			
	vv		-((29,90-0,03*2)*1,34*2+((29,90-0,03*2)+1,34)*2*0,15)*0,005267*1,30		-0,612			
	vv		-0,001		-0,001			
	vv		Součet		-0,700			
	vv		viz přílohy PD : D.1.3.1.1 a D.1.3.1.3					
35	K	632450230X01	Vyrovnávací samonivelační stěrka na cementové bázi do venkovního prostředí tloušťky do 10 mm včetně penetrace a provedení	m2	-40,000	372,00	-14 880,00	
	vv		-((29,90-0,03*2)*1,34+0,014) "viz přílohy PD : D.1.3.1.1 a D.1.3.1.3		-40,000			
36	K	635111215	Násyp ze štěrkopísku, písku nebo kameniva pod podlahy se ztuhněním ze štěrkopísku	m3	-13,000	1 665,16	-21 647,08	
	vv		-((29,14*1,50+29,14*(1,60+2,00)/2)/2*(0,05+0,25)/2-1,34*0,45*(0,05+0,25)/2*12)		-6,127			
	vv		-(((1,645*0,84)+(1,85*0,84)+(2,15*0,84)*10+1,345*0,84)*0,30		-6,638			
	vv		-0,235		-0,235			
	vv		Součet		-13,000			

PČ	Typ	Kód	Popis	MJ	Množství	J.cena [CZK]	Cena celkem [CZK]	Cenová soustava
76	K	764111641	Krytina ze svítků, ze šablon nebo taškových tabulí z pozinkovaného plechu s povrchovou úpravou s úpravou u okapů, prostupů a výčnělků střechy rovné drážkováním ze svítků do rš 670 mm, sklon střechy do 30°	m2	-52,000	1 545,14	-80 347,28	
	W		-(30,21*1,71+0,341) "K01 viz přílohy PD : D.1.3.1.5		-52,000			
77	K	998764101	Přesun hmot pro konstrukce klempířské stanovený z hmotností přesunovaného materiálu vodorovná dopravní vzdálenost do 50 m v objektech výšky do 6 m	t	-0,370	2 171,45	-803,44	
	D	766	Konstrukce truhlářské				-124 256,00	
78	K	766699212T01	Montáž ostatních truhlářských konstrukcí desek lavic šířky 1 500 mm	m	-7,200	550,00	-3 960,00	
	W		-1,20*6 "T01 viz přílohy PD : D.1.3.1.4		-7,200			
79	M	74910106T01	lavice nebo parapet v oknech kolumbária z masivního tvrdého dřeva (dub) z hoblovaných profilů tl. 45 mm š. 60 mm s hydrofobní bezbarvou impregnačí s obsahem nano částic na svlačích z ocelových žárově pozinkovaných profilů 40 x 10 x 2 mm dl. 1 500 mm 2 ks plocha lavice nebo parapetu š. 1 200 x hl. 1 500 mm včetně výroby lavice nebo parapetu a výrobní dokumentace dle přílohy PD : D.1.3.1.4 ozn. T01	kus	-6,000	19 800,00	-118 800,00	
80	K	998766101	Přesun hmot pro konstrukce truhlářské stanovený z hmotností přesunovaného materiálu vodorovná dopravní vzdálenost do 50 m v objektech výšky do 6 m	t	-0,340	4 400,00	-1 496,00	

KRYCÍ LIST SOUPISU PRACÍ

Stavba:

Nová smuteční síň - Vysoké Mýto SO 02 Budova bývalé márnice SO 03 Kolumbárium

Objekt:

IO 04.2 - Zpevněné plochy vstupní části hřbitova

Soupis:

IO 04.2ZM - Zpevněné plochy vstupní části hřbitova méněpráce

KSO: 822 59 31
Místo: Vysoké Mýto Miličova 752

CC-CZ:
Datum: 26. 9. 2022

Zadavatel:
Město Vysoké Mýto B.Smetany 92 566 01 Vysoké Mýto

IČ: 00279773
DIČ: CZ00279773

Zhotovitel:
První Vysokomýtská stavební společnost s.r.o.

IČ: 15029956
DIČ: CZ15029956

Projektant:
BKN spol.s r.o., Vladislavova 29 56601 Vysoké Mýto

IČ: 15028909
DIČ: CZ15028909

Zpracovatel:

IČ:
DIČ:

Poznámka:

Cena bez DPH				-718 223,64
DPH základní	Základ daně	Sazba daně	Výše daně	
snížená	-718 223,64	21,00%	-150 826,96	
	0,00	15,00%	0,00	
Cena s DPH		v CZK		-869 050,60

REKAPITULACE ČLENĚNÍ SOUPISU PRACÍ

Stavba: Nová smuteční síň - Vysoké Mýto SO 02 Budova bývalé márnice SO 03 Kolumbárium

Objekt: IO 04.2 - Zpevněné plochy vstupní části hřbitova

Soupis: **IO 04.2ZM - Zpevněné plochy vstupní části hřbitova méněpráce**

Místo: Vysoké Mýto Miličova 752

Zadavatel: Město Vysoké Mýto B.Smetany 92 566 01 Vysoké Mýto

Zhotovitel: První Vysokomýtská stavební společnost s.r.o.

Datum: 26. 9. 2022

Projektant: BKN spol.s r.o.,
Vladislavova 29
56601 Vysoké Mýto

Zpracovatel:

Kód dílu - Popis

Cena celkem [CZK]

Náklady stavby celkem

-718 223,64

HSV - Práce a dodávky HSV

-718 223,64

1 - Zemní práce

-196 085,63

2 - Zakládání

-4 227,44

5 - Komunikace pozemní

-496 438,77

9 - Ostatní konstrukce a práce, bourání

-17 371,80

96 - Bourání konstrukcí

-4 100,00

PČ	Typ	Kód	Popis	MJ	Množství	J.cena [CZK]	Cena celkem [CZK]	Cenová soustava
	W		-(3,14*0,15*0,15*1,20*2*2+3,14*0,15*0,15*1,20*2)*1,036				-0,528	
	W		viz příloha PD : D.1.4.2.2					
45	K	275352211X01	Bednění základů patek kruhové poloměru do 1 m zřízení	m2	-2,000	1 050,00	-2 100,00	
	W		pro zpětnou montáž orientačních tabulí věšáku na konve					
	W		-(3,14*0,30*0,30*2*(2+1)+0,304)				-2,000	
	W		viz příloha PD : D.1.4.2.2					
46	K	275352212X02	Bednění základů patek kruhové poloměru do 1 m odstranění	m2	-2,000	200,00	-400,00	
	W		-2,000 "viz položka 275352211X01				-2,000	
	D	5	Komunikace pozemní					-496 438,77
49	K	564851111	Podklad ze štěrkodrti ŠD s rozprostřením a zhutněním plochy přes 100 m2, po zhutnění tl. 150 mm	m2	-102,584	176,84	-18 140,95	
	W		-(31,70*4,50-29,90*1,34) "skladba 4E viz příloha PD : D.1.4.2.1 a D.1.4.2.2				-102,584	
50	K	564851121X09	Podklad ze zahliněné štěrkodrti ŠD frakce 0 až 32 mm obsah hlinitých částic v rozmezí 25-30% hmotnosti s rozprostřením a zhutněním plochy jednotlivě přes 100 m2, po zhutnění tl. 150 mm	m2	-166,860	177,00	-29 534,22	
	W		-(34,20*9,05-31,70*4,50) "skladba 4A viz příloha PD : D.1.4.2.1 a D.1.4.2.2				-166,860	
53	K	591211113X06	Kladení dlažby z žulových odseků vytříděných na staveništi s provedením lože do tl. 50 mm, s vyplněním spár, s dvojnásobným beraněním a se smetením přebytečného materiálu na krajnici, do lože z kameniva drceného včetně dodání odseků a materiálu na lože a spáry dle přílohy PD : D.1.9 IO 09 Sadové úpravy 1.9.2	m2	-102,584	1 600,00	-164 134,40	
	W		-(31,70*4,50-29,90*1,34) "skladba 4E viz příloha PD : D.1.4.2.1 a D.1.4.2.2				-102,584	
55	K	591211115X07	Kladení dlažby z žulových odseků vytříděných na staveništi s provedením lože do tl. 50 mm, se širokou spárou s vyplněním vegetačním substrátem, s dvojnásobným beraněním a se smetením přebytečného materiálu na krajnici, do zahliněného lože z kameniva drceného frakce 0 až 4 mm nutný obsah hlinitých částic 25 až 30% hmotnosti lože včetně dodání odseků a materiálu na lože a spáry dle přílohy PD : D.1.9 IO 09 Sadové úpravy 1.9.2	m2	-166,860	1 500,00	-250 290,00	
	W		-(34,20*9,05-31,70*4,50) "skladba 4A viz příloha PD : D.1.4.2.1 a D.1.4.2.2				-166,860	
60	K	592211118X13	Třídění dodávaných odseků pro kladení dlažby z žulových odseků dle přílohy PD : D.1.9 IO 09 Sadové úpravy 1.9.2	m2	-269,444	15,00	-4 041,86	
	W		-(34,20*9,05-31,70*4,50) "skladba 4A				-166,860	
	W		-(31,70*4,50-29,90*1,34) "skladba 4E				-102,584	
	W		Součet				-269,444	
	W		viz příloha PD : D.1.4.2.1 a D.1.4.2.2					
61	M	58381001X14	Žulové odseky světlé šedé tmavé šedé okrové včetně dopravy	m2	-26,944	660,00	-17 783,04	
	W		-269,444*0,10 "10% zadižděné plochy ztratné pro vytřídění odseků viz položka 592211118X13				-26,944	
65	K	599432211X08	Zasypání spáry v odsekové dlažbě po osetí travním semenem pískem pro ochranu osiva tl.vrstvy 3 mm	m2	-166,860	75,00	-12 514,50	
	W		-(34,20*9,05-31,70*4,50) "skladba 4A viz příloha PD : D.1.4.2.1 a D.1.4.2.2				-166,860	
	D	9	Ostatní konstrukce a práce, bourání					-17 371,80
72	K	916251111X01	Osazení lemování dlažby z ocelových profilů s navařenými kotevními trny z žebírkové betonářské oceli	m	-34,200	119,00	-4 069,80	
	W		-34,20				-34,200	
	W		viz příloha PD : D.1.4.2.2					
73	M	553960041X05	Lemování dlažby z ocelového profilu 60 x 8 mm s navařenými kotevními trny z žebírkové betonářské oceli průměru 14 mm délky 300 mm	m	-34,200	310,00	-10 602,00	
80	K	936131111X07	Montáž stávající demontované stabilní informační tabule se dvěma sloupky zabetonovanými do betonových patek	kus	-2,000	850,00	-1 700,00	
	W		-2 "stávající demontované viz příloha PD : D.1.4.2.2				-2,000	
82	K	966131113X09	Osazení stávajícího demontovaného stojanu na konve se dvěma sloupky zabetonovanými do betonových patek	kus	-1,000	1 000,00	-1 000,00	
	W		-1 "stávající demontovaný viz příloha PD : D.1.4.2.2				-1,000	
	D	96	Bourání konstrukcí					-4 100,00
86	K	966001511X01	Odstranění stabilní informační tabule se dvěma sloupky zabetonovanými pro zpětnou montáž	kus	-2,000	800,00	-1 200,00	
	W		-2 "pro další montáž viz příloha PD : D.1.4.2.2				-2,000	
88	K	966001513X03	Odstranění stojanu na konve se dvěma sloupky zabetonovanými pro zpětnou montáž	kus	-1,000	800,00	-800,00	

PČ	Typ	Kód	Popis	MJ	Množství	J.cena [CZK]	Cena celkem [CZK]	Cenová soustava
	W		-1 "pro další montáž viz příloha PD : D.1.4.2.2		-1,000			
89	K	966001911X04	Odvoz a uskladnění laviček, odpadkového koše a stojanu na konve pro zpětnou montáž	kus	-1,000	400,00	-400,00	
	W		-1 "viz příloha PD : D.1.4.2.2		-1,000			
90	K	966001912X05	Odvoz a uskladnění orientačních tabulí a automatu na svíčky včetně přístřešku a bedny pro zpětnou montáž	kus	-2,000	850,00	-1 700,00	
	W		-(1+1) "viz příloha PD : D.1.4.2.2		-2,000			

SOUPIS PRACÍ

Stavba:

Nová smuteční síň - Vysoké Mýto SO 02 Budova bývalé márnice SO 03 Kolumbárium

Objekt:

IO 04.2 - Zpevněné plochy vstupní části hřbitova

Soupis:

9.6.M - Zatravnění kamenné dlažby méněpráce

Místo: Vysoké Mýto Miličova 752

Datum: 26. 9. 2022

Zadavatel: Město Vysoké Mýto B.Smetany 92 566 01 Vysoké Mýto

Projektant: BKN spol.s r.o.,
Vladislavova 29
56601 Vysoké Mýto

Zhotovitel: První Vysokomýtská stavební společnost s.r.o.

Zpracovatel:

PČ	Typ	Kód	Popis	MJ	Množství	J.cena [CZK]	Cena celkem [CZK]	Cenová soustava
							-28 187,37	
D	HSV		Práce a dodávky HSV				-28 187,37	
D	9.6.a		Zatravněná kamenná dlažba - vegetační část				-15 266,94	
1	K	180405111	Založení trávníků ve vegetačních dlaždicích nebo prefabrikátech výsevem semene v rovině nebo na svahu do 1:5	m2	-166,860	80,08	-13 362,15	
	W		" BT 104 trávník, založený výsevem do spar " -(34,20*9,05-31,70*4,50)		-166,860			
	W		" celk.plocha vč.dlažby a distančních spar "					
	W		" založení výsevem do spar "					
2	M	00572490-29	osivo travní - speciální suchovzdušná směs do pojižděných dlažeb, přesné složení upřesněno dle stanovištních podmínek během realizace a odsouhlaseno architektem, výsev 20-30g/m2	kg	-1,289	96,40	-124,26	
	W		" BT 108 Osetí včetně osiva (20-30 g/m2), speciální suchovzdušná směs do pojižděných dlažeb "		-1,289			
	W		-(34,20*9,05-31,70*4,50)*0,025*1,03*0,3					
	W		" distanční plocha=podíl zeleně do 30% "					
3	K	184802111	Chemické odplevelení půdy před založením kultury, trávníku nebo zpevněných ploch o výměře jednotlivě přes 20 m2 v rovině nebo na svahu do 1:5 postřikem na široko	m2	-166,860	2,31	-385,45	
	W		" BT 105 odplevelení - dle původu zeminy min. 1x " -(34,20*9,05-31,70*4,50)		-166,860			
	W		" odplevelení zaspárov. plochy před osetím "					
4	K	185802113	Hnojení půdy nebo trávníku v rovině nebo na svahu do 1:5 umělým hnojivem na široko	t	-0,005	7 144,82	-35,72	
	W		" BT 108 hnojení startovací 30 g/m2 " -(34,20*9,05-31,70*4,50)*0,03*0,001		-0,005			
5	M	25191155-11	hnojivo startovací - pro založení trávníků, spotřeba 30g/m2	kg	-5,156	26,80	-138,18	
	W		" BT 108 hnojení startovací (30g /m2) " -(34,20*9,05-31,70*4,50)*0,03*1,03		-5,156			
6	K	185804312	Zaliti rostlin vodou plochy záhonů jednotlivě přes 20 m2	m3	-1,669	343,63	-573,52	
	W		"BT 107 zaliti trávníku po založení" -(34,20*9,05-31,70*4,50)*0,01*1		-1,669			
7	K	185851121	Dovoz vody pro zálivku rostlin na vzdálenost do 1000 m	m3	-1,669	361,86	-603,94	
	W		" BT 107 zaliti trávníku po založení" -(34,20*9,05-31,70*4,50)*0,01*1		-1,669			
8	K	185851129	Dovoz vody pro zálivku rostlin Příplatek k ceně za každých dalších i započatých 1000 m	m3	-1,669	21,93	-36,60	
	W		" BT 107 zaliti trávníku po založení" -(34,20*9,05-31,70*4,50)*0,01*1		-1,669			
	W		" cenu (počet km) za dovozovou vzdálenost si dodavatel upraví dle vlastních možností "					
9	K	998231311	Přesun hmot pro sadovnické a krajinařské úpravy - strojně dopravní vzdálenost do 5000 m	t	-0,007	1 017,19	-7,12	
D	9.6.b		Rozvojová péče				-12 920,43	
10	K	185803111	Ošetření trávníku jednorázově v rovině nebo na svahu do 1:5	m2	-166,860	4,51	-752,54	
	W		" BT 111 kosení 1x (Rozvojová péče do předání trávníku)" -(34,20*9,05-31,70*4,50)		-166,860			
	W		" V cenách započteno: pokosení se shrabáním a odvozem shrabu do 20km "					

PČ	Typ	Kód	Popis	MJ	Množství	J.cena [CZK]	Cena celkem [CZK]	Cenová soustava
11	K	185802113	Hnojení půdy nebo trávníku v rovině nebo na svahu do 1:5 umělým hnojivem na široko	t	-0,001	7 144,82	-7,14	
	W		" BT 110 hnojení 5g / m2 po první seči " $-(34,20^{\circ}9,05-31,70^{\circ}4,50)^{\circ}0,005^{\circ}0,001$		-0,001			
12	M	25191155-13	<i>hnojivo dusíkaté granulované pro údržbu trávníků - spotřeba 5g/m2</i>	kg	-0,859	26,80	-23,02	
	W		" BT 110 hnojení 5g / m2 po první seči " $-(34,20^{\circ}9,05-31,70^{\circ}4,50)^{\circ}0,005^{\circ}1,03$		-0,859			
13	K	185804312	Zaliti rostlin vodou plochy záhonů jednotlivě přes 20 m2	m3	-16,686	343,63	-5 733,81	
	W		"BT 109 zálivka 10x10l/m2" $-(34,20^{\circ}9,05-31,70^{\circ}4,50)^{\circ}0,01^{\circ}10$		-16,686			
	W		Součet		-16,686			
14	K	185851121	Dovoz vody pro zálivku rostlin na vzdálenost do 1000 m	m3	-16,686	361,86	-6 038,00	
	W		"BT 109 zálivka 10x10l/m2" $-(34,20^{\circ}9,05-31,70^{\circ}4,50)^{\circ}0,01^{\circ}10$		-16,686			
15	K	185851129	Dovoz vody pro zálivku rostlin Příplatek k ceně za každých dalších i započatých 1000 m	m3	-16,686	21,93	-365,92	
	W		"BT 109 zálivka 10x10l/m2" $-(34,20^{\circ}9,05-31,70^{\circ}4,50)^{\circ}0,01^{\circ}10$		-16,686			
	W		" cenu (počet km) za dovozovou vzdálenost si dodavatel upraví dle vlastních možností "					

KRYCÍ LIST SOUPISU PRACÍ

Stavba:

Nová smuteční síň - Vysoké Mýto SO 02 Budova bývalé márnice SO 03 Kolumbárium

Objekt:

IO 04.2 - Zpevněné plochy vstupní části hřbitova

Soupis:

9.6.NPM - Zatavnění kamenné dlažby - následné péče 5 let méněpráce

KSO:

Místo: Vysoké Mýto Miličova 752

Zadavatel:

Město Vysoké Mýto B.Smetany 92 566 01 Vysoké Mýto

Zhotovitel:

První Vysokomýtská stavební společnost s.r.o.

Projektant:

BKN spol.s r.o., Vladislavova 29 56601 Vysoké Mýto

Zpracovatel:

Poznámka:

CC-CZ:

Datum: 26. 9. 2022

IČ: 00279773

DIČ: CZ00279773

IČ: 15029956

DIČ: CZ15029956

IČ: 15028909

DIČ: CZ15028909

IČ:

DIČ:

Cena bez DPH

-20 870,41

	Základ daně	Sazba daně	Výše daně
DPH základní	-20 870,41	21,00%	-4 382,79
DPH snížená	0,00	15,00%	0,00

Cena s DPH

v CZK

-25 253,20

REKAPITULACE ČLENĚNÍ SOUPISU PRACÍ

Stavba: Nová smuteční síň - Vysoké Mýto SO 02 Budova bývalé márnice SO 03 Kolumbárium

Objekt: IO 04.2 - Zpevněné plochy vstupní části hřbitova

Soupis: **9.6.NPM - Zatravnění kamenné dlažby - následné péče 5 let méněpráce**

Místo: Vysoké Mýto Miličova 752

Datum: 26. 9. 2022

Zadavatel: Město Vysoké Mýto B.Smetany 92 566 01 Vysoké Mýto

Projektant: BKN spol.s r.o.,
Vladislavova 29
56601 Vysoké Mýto

Zhotovitel: První Vysokomýtská stavební společnost s.r.o.

Zpracovatel:

Kód dílu - Popis

Cena celkem [CZK]

Náklady stavby celkem

-20 870,41

HSV - Práce a dodávky HSV

-20 870,41

1 - Zemní práce

-20 870,41

SOUPIS PRACÍ

Stavba:

Nová smuteční síň - Vysoké Mýto SO 02 Budova bývalé márnice SO 03 Kolumbárium

Objekt:

IO 04.2 - Zpevněné plochy vstupní části hřbitova

Soupis:

9.6.NPM - Zatrvnění kamenné dlažby - následné péče 5 let méněpráce

Místo: Vysoké Mýto Miličova 752

Datum: 26. 9. 2022

Zadavatel: Město Vysoké Mýto B.Smetany 92 566 01 Vysoké Mýto

BKN spol.s r.o.,
Projektant: Vladislavova 29
56601 Vysoké Mýto

Zhotovitel: První Vysokomýtská stavební společnost s.r.o.

Zpracovatel:

PČ	Typ	Kód	Popis	MJ	Množství	J.cena [CZK]	Cena celkem [CZK]	Cenová soustava
Náklady soupisu celkem							-20 870,41	
D	HSV		Práce a dodávky HSV				-20 870,41	
D	1		Zemní práce				-20 870,41	
1	K	111151221	Pokosení trávníku při souvislé ploše přes 1000 do 10000 m2 parkového v rovině nebo svahu do 1:5	m2	-8 343,000	1,72	-14 349,96	
	WV		" BT 112 kosení 10x / rok " -(34,20*9,05-31,70*4,50)*10*5		-8 343,000			
	WV		"kosení trávníku se shrabáním, odvoz odpadu "					
2	K	171201231-19	Náklady na recyklaci biologicky rozložitelného odpadu ve vlastním odpadovém hospodářství zhotovitele nebo poplatek za uložení na kompostárně biologicky rozložitelného odpadu	t	-0,396	294,00	-116,42	
	WV		" Výkaz výměr dle BILANČNÍ TABULKY, viz. Příloha PD, (dále už jen BT/...) "					
	WV		" tonáž bude upřesněna dle skutečné realizace "					
	WV		" pokosená tráva " -7*(34,20*9,05-31,70*4,50)/10000*5*0,9*0,3		-0,158			
	WV		" jarní vyhrabání trávníku " -5*0,02*(34,20*9,05-31,70*4,50)*0,095/2*0,3		-0,238			
	WV		Součet		-0,396			
3	K	180405151-9	Dosev trávníku ve vegetačních prefabrikátech výsevem semene v rovině a ve svahu do 1:5 - vč. provzdušnění substrátu v distančních otvorech a dodávky osiva	m2	-30,035	80,10	-2 405,80	
	WV		" BT 116 dosetí distanční plochy, vč. osiva, (ruční lokálně, 40 % 1. rok , 20 % 2. rok) "					
	WV		-(34,20*9,05-31,70*4,50)*0,3*0,4+-(34,20*9,05-31,70*4,50)*0,3*0,2		-30,035			
4	K	184802611-01	Chemické odplevelení po založení kultury - selektivním herbicidem - postřikem na široko v rovině a na svahu do 1:5 vč. dodávky herbicidu	m2	-150,174	4,67	-701,31	
	WV		" BT 114 odplevelení 1x/ročně, 1.-3. rok " -(34,20*9,05-31,70*4,50)*0,3*3		-150,174			
5	K	185802113	Hnojení půdy nebo trávníku v rovině nebo na svahu do 1:5 umělým hnojivem na široko	t	-0,025	7 144,82	-178,62	
	WV		" BT 115 hnojení plochodnotným hnojivem dle výrobce, cca 30g/m2 "					
	WV		-(34,20*9,05-31,70*4,50) *0,03*0,001*5		-0,025			
6	M	25191155-15	hnojivo pro trávníky, spotřeba 30g/m2	kg	-25,780	26,80	-690,90	
	WV		" BT 115 hnojení plochodnotným hnojivem dle výrobce, cca 30g/m2 "					
	WV		-(34,20*9,05-31,70*4,50)*0,03*1,03*5		-25,780			
7	K	185804312	Zalíjí rostlin vodou plochy záhonů jednotlivě přes 20 m2	m3	-3,337	343,63	-1 146,69	
	WV		" BT 113 zalívka 5x10l/m2, 1.-2. rok dle počasí " -(34,20*9,05-31,70*4,50) *0,01*2		-3,337			
8	K	185851121	Dovoz vody pro zalívku rostlin na vzdálenost do 1000 m	m3	-3,337	361,86	-1 207,53	
	WV		" BT 113 zalívka 5x10l/m2, 1.-2. rok dle počasí " -(34,20*9,05-31,70*4,50) *0,01*2		-3,337			
9	K	185851129	Dovoz vody pro zalívku rostlin Příplatek k ceně za každých dalších i započatých 1000 m	m3	-3,337	21,93	-73,18	
	WV		" BT 113 zalívka 5x10l/m2, 1.-2. rok dle počasí " -(34,20*9,05-31,70*4,50) *0,01*2		-3,337			
	WV		" cenu (počet km) za dovozovou vzdálenost si dodavatel upraví dle vlastních možností "					

KRYCÍ LIST ROZPOČTU

Název stavby	Nová smuteční síň - Vysoké Mýto SO 02 Budova bývalé márnice SO 03 Kolumbárium	JKSO	801 29 13
Název objektu	Budova bývalé márnice	EČO	
Název podčásti	Podřezání navýšení	Místo	Vysoké Mýto Miličova 752
Objednatel	Město Vysoké Mýto B.Smetany 92 566 01 Vysoké Mýto	IČO	DIČ
Projektant	BKN spol.s r.o.Vladislavova 29 56601 Vysoké Mýto	00279773	CZ00279773
Zhotovitel		15028909	CZ15028909
Zpracoval			
Rozpočet číslo	Dne	CZ-CPV	
	28.02.2023	CZ-CPA	

Měrné a účelové jednotky

Počet	Náklady / 1 m.j.	Počet	Náklady / 1 m.j.	Počet	Náklady / 1 m.j.

Rozpočtové náklady v CZK

A Základní rozp. náklady		B Doplnkové náklady		C Náklady na umístění stavby	
1 HSV	Dodávky 35 800,75	8	Práce přesčas 0,00	13	Zařízení staveniště
2	Montáž 14 144,32	9	Bez pevné podl. 0,00	14	Mimostav. doprava
3 PSV	Dodávky	10	Kulturní památka 0,00	15	Územní vlivy
4	Montáž	11		16	Provozní vlivy
5 "M"	Dodávky			17	Ostatní
6	Montáž			18	VRN z rozpočtu
7 ZRN (ř. 1-6)	49 945,07	12 DN (ř. 8-11)		19	VRN (ř. 13-18)
20 HZS		21	Kompl. činnost	22	Ostatní náklady

Projektant, Zhotovitel, Objednatel				D Celkem bez DPH 49 945,07	
DPH		%	Základ daně	DPH celkem	
snižovaná		15,0			
základní		21,0	49 945,07	10 488,46	
Cena s DPH				60 433,53	
E Přípočty a odpočty					
Dodá zadavatel					
Klouzavá doložka					
Zvýhodnění					



ROZPOČET S VÝKAZEM VÝMĚR

Stavba: Nová smuteční siň - Vysoké Mýto SO 02 Budova bývalé márnice SO 03 Kolumbárium

Objekt: Budova bývalé márnice

Podčást: Podřezání navýšení

Objednatel: Město Vysoké Mýto B.Smetany 92 566 01 Vysoké Mýto

Zhotovitel:

Místo: Vysoké Mýto Milíčova 752

Zpracoval:

Datum: 28. 2. 2023

Č.	KCN	Kód položky	Popis	MJ	Množství celkem	Cena jednotková	Cena celkem
HSV			Práce a dodávky HSV				49 945,07
3			Svislé a kompletní konstrukce dle SOD				-57 420,00
1	R	319231223X01	Dodatečná izolace zdiva podřezáním řetězovou pilou zdiva cihelného včetně vložení a dodání hydroizolace ze dvou pásů z modifikovaného asfaltu SBS spodní pás s nosnou vložkou ze skleněné tkaniny a vrchní pás s nosnou vložkou z PE rohože tloušťky zdi přes 300 do 600 mm	m2	-26,000	1 980,00	-51 480,00
2	R	319231224X02	Dodatečná izolace zdiva podřezáním řetězovou pilou zdiva cihelného včetně vložení a dodání hydroizolace ze dvou pásů z modifikovaného asfaltu SBS spodní pás s nosnou vložkou ze skleněné tkaniny a vrchní pás s nosnou vložkou z PE rohože tloušťky přes 600 do 800 mm	m2	-3,000	1 980,00	-5 940,00
3			Svislé a kompletní konstrukce				107 365,07
3	014	319231212X01	Dodatečná izolace provedena postupným podřezáním zdiva řetězovou pilou, vložení foliové hydroizolace tl. 2 mm , zajištěním zdiva statickými klíny a závěrečným zainjektováním spáry cementovou maltou, tloušťky zdi do 300mm	m2	7,950	1 980,00	15 741,00
4	014	319231212X00	zdiva diamantovým lanem , vložení foliové hydroizolace tl. 2 mm , zajištěním zdiva statickými klíny a závěrečným zainjektováním spáry cementovou maltou	m2	20,980	4 367,21	91 624,07
Celkem							49 945,07

KRYCÍ LIST SOUPISU PRACÍ

Stavba:

Nová smuteční síň - Vysoké Mýto SO 02 Budova bývalé márnice SO 03 Kolumbárium

Objekt:

SO 03 - Kolumbárium

Soupis:

SO 03 D.1.3. - Kolumbárium - JV úsek Architektonicko stavební řešení

KSO: 815 99 51
Místo: Vysoké Mýto Milíčova 752

CC-CZ:
Datum: 13. 5. 2022

Zadavatel:
Město Vysoké Mýto B.Smetany 92 566 01 Vysoké Mýto

IČ: 00279773
DIČ: CZ00279773

Zhotovitel:

IČ:
DIČ:

Projektant:
BKN spol.s r.o.Vladislavova 29 56601 Vysoké Mýto

IČ: 15028909
DIČ: CZ15028909

Zpracovatel:

IČ:
DIČ:

Poznámka:

Cena bez DPH			299 999,99
	Základ daně	Sazba daně	Výše daně
DPH základní	299 999,99	21,00%	63 000,00
snížená	0,00	15,00%	0,00
Cena s DPH	v	CZK	362 999,99

SOUPIS PRACÍ

Stavba:

Nová smuteční síň - Vysoké Mýto SO 02 Budova bývalé márnice SO 03 Kolumbárium

Objekt:

SO 03 - Kolumbárium

Soupis:

SO 03 D.1.3. - Kolumbárium - JV úsek Architektonicko stavební řešení

Místo: Vysoké Mýto Milíčova 752

Datum: 13. 5. 2022

Zadavatel: Město Vysoké Mýto B.Smetany 92 566 01 Vysoké Mýto

BKN spol.s
r.o.Vladislavova 29
56601 Vysoké Mýto

Zhotovitel:

Zpracovatel:

PČ	Typ	Kód	Popis	MJ	Množství	J.cena [CZK]	Cena celkem [CZK]
Náklady soupisu celkem							299 999,99
D		HSV	Práce a dodávky HSV				299 999,99
D		9	Ostatní konstrukce a práce, bourání				299 999,99
20	M	593392011P01	Schránka na urnu z pohledového betonu základní typ uvnitř v bocích 4 ocelové kotvy s vnitřním závětem pro kotvení čela šířka 600 mm výška 600 mm hloubka 750 mm tl.stěny 50 mm dle přílohy PD : D.1.3.1.3 ozn. P01	kus	-244,000	5 197,50	-1 268 190,00
21	M	593392021P02	Schránka na urnu z pohledového betonu typ dvojitá vertikální uvnitř v bocích 4 ocelové kotvy s vnitřním závětem pro kotvení čela 1 stěna kratší šířka 600 mm výška 600 mm hloubka 750 mm tl.stěny 50 mm dle přílohy PD : D.1.3.1.3 ozn. P02	kus	-28,000	5 197,50	-145 530,00
22	M	593392031P03	Schránka na urnu z pohledového betonu typ dvojitá horizontální uvnitř v bocích 4 ocelové kotvy s vnitřním závětem pro kotvení čela 1 stěna kratší šířka 600 mm výška 600 mm hloubka 750 mm tl.stěny 50 mm dle přílohy PD : D.1.3.1.3 ozn. P03	kus	-32,000	5 197,50	-166 320,00
24	M	593392041P06	Deska okna svislá z pohledového betonu šířka 500 mm výška 1 100 mm hloubka tl.stěny 50 mm dle přílohy PD : D.1.3.1.3 ozn. P06	kus	-42,000	1 013,25	-42 556,50
25	M	593392051P07	Deska okna vodorovná z pohledového betonu šířka 1 200 mm výška 500 mm hloubka tl.stěny 50 mm dle přílohy PD : D.1.3.1.3 ozn. P07	kus	-42,000	1 102,50	-46 305,00
27	M	593392061P08	Deska střešní z pohledového betonu šířka 2 400 mm výška 500 mm hloubka tl.stěny 60 mm dle přílohy PD : D.1.3.1.3 ozn. P08	kus	-45,000	2 646,00	-119 070,00
29	M	593392071P04	Pohledová deska soklu z pohledového betonu šířka 2 400 mm výška 470 mm hloubka tl.stěny 50 mm dle přílohy PD : D.1.3.1.3 ozn. P04	kus	-30,000	2 079,00	-62 370,00
30	M	593392081P05	Pohledová deska soklu z pohledového betonu šířka 750 mm výška 470 mm hloubka tl.stěny 50 mm dle přílohy PD : D.1.3.1.3 ozn. P05	kus	-4,000	682,50	-2 730,00
31	M	593392011P01X	Schránka na urnu z pohledového betonu základní typ uvnitř v bocích 4 ocelové kotvy s vnitřním závětem pro kotvení čela šířka 600 mm výška 600 mm hloubka 750 mm tl.stěny 50 mm dle přílohy PD : D.1.3.1.3 ozn. P01	kus	244,000	6 038,94	1 473 501,36
32	M	593392021P02X	Schránka na urnu z pohledového betonu typ dvojitá vertikální uvnitř v bocích 4 ocelové kotvy s vnitřním závětem pro kotvení čela 1 stěna kratší šířka 600 mm výška 600 mm hloubka 750 mm tl.stěny 50 mm dle přílohy PD : D.1.3.1.3 ozn. P02	kus	28,000	6 038,94	169 090,32
33	M	593392031P03X	Schránka na urnu z pohledového betonu typ dvojitá horizontální uvnitř v bocích 4 ocelové kotvy s vnitřním závětem pro kotvení čela 1 stěna kratší šířka 600 mm výška 600 mm hloubka 750 mm tl.stěny 50 mm dle přílohy PD : D.1.3.1.3 ozn. P03	kus	32,000	6 038,94	193 246,08
34	M	593392041P06X	Deska okna svislá z pohledového betonu šířka 500 mm výška 1 100 mm hloubka tl.stěny 50 mm dle přílohy PD : D.1.3.1.3 ozn. P06	kus	42,000	1 177,29	49 446,18

PČ	Typ	Kód	Popis	MJ	Množství	J.cena [CZK]	Cena celkem [CZK]
35	M	593392051P07X	Deska okna vodorovná z pohledového betonu šířka 1 200 mm výška 500 mm hloubka tl.stěny 50 mm dle přílohy PD : D.1.3.1.3 ozn. P07	kus	42,000	1 280,99	53 801,58
36	M	593392061P08X	Deska střešní z pohledového betonu šířka 2 400 mm výška 500 mm hloubka tl.stěny 60 mm dle přílohy PD : D.1.3.1.3 ozn. P08	kus	45,000	3 074,37	138 346,65
37	M	593392071P04X	Pohledová deska soklu z pohledového betonu šířka 2 400 mm výška 470 mm hloubka tl.stěny 50 mm dle přílohy PD : D.1.3.1.3 ozn. P04	kus	30,000	2 415,58	72 467,40
38	M	593392081P05X	Pohledová deska soklu z pohledového betonu šířka 750 mm výška 470 mm hloubka tl.stěny 50 mm dle přílohy PD : D.1.3.1.3 ozn. P05	kus	4,000	792,98	3 171,92

KRYCÍ LIST ROZPOČTU

Název stavby	Nová smuteční síň - Vysoké Mýto SO 02 Budova bývalé márnice SO 03 Kolumbárium	JKSO	801 29 13
Název objektu	Budova bývalé márnice	EČO	
Název podčásti	Změna obkladu	Místo	Vysoké Mýto Milíčova 752
Objednatel	Město Vysoké Mýto B.Smetany 92 566 01 Vysoké Mýto	IČO	DIČ
Projektant	BKN spol.s r.o.Vladislavova 29 56601 Vysoké Mýto	00279773	CZ00279773
Zhotovitel		15028909	CZ15028909
Zpracoval			
Rozpočet číslo	Dne	CZ-CPV	
	23.03.2023	CZ-CPA	

Měrné a účelové jednotky

Počet	Náklady / 1 m.j.	Počet	Náklady / 1 m.j.	Počet	Náklady / 1 m.j.

Rozpočtové náklady v CZK

A Základní rozp. náklady			B Doplnkové náklady		C Náklady na umístění stavby			
1	HSV	Dodávky	8	Práce přesčas	0,00	13	Zařízení staveniště	
2		Montáž	9	Bez pevné podl.	0,00	14	Mimostav. doprava	
3	PSV	Dodávky	100 493,19	10	Kulturní památka	0,00	15	Územní vlivy
4		Montáž	32 757,30	11		0,00	16	Provozní vlivy
5	"M"	Dodávky					17	Ostatní
6		Montáž					18	VRN z rozpočtu
7	ZRN (ř. 1-6)		133 250,49	12	DN (ř. 8-11)		19	VRN (ř. 13-18)
20	HZS			21	Kompl. činnost		22	Ostatní náklady

Projektant, Zhotovitel, Objednatel	<table border="1" style="width: 100%; border-collapse: collapse;"> <tr> <td colspan="4">D Celkem bez DPH</td> <td style="text-align: right;">133 250,49</td> </tr> <tr> <td style="text-align: left;">DPH</td> <td style="text-align: center;">%</td> <td style="text-align: left;">Základ daně</td> <td colspan="2"></td> </tr> <tr> <td>snížená</td> <td style="text-align: center;">15,0</td> <td></td> <td colspan="2"></td> </tr> <tr> <td>základní</td> <td style="text-align: center;">21,0</td> <td style="text-align: right;">133 250,49</td> <td style="text-align: right;">27 982,60</td> <td></td> </tr> <tr> <td colspan="3">Cena s DPH</td> <td colspan="2" style="text-align: right;">161 233,09</td> </tr> <tr> <td colspan="5">E Přípočty a odpočty</td> </tr> <tr> <td colspan="5">Dodá zadavatel</td> </tr> <tr> <td colspan="5">Klouzavá doložka</td> </tr> <tr> <td colspan="5">Zvýhodnění</td> </tr> </table>	D Celkem bez DPH				133 250,49	DPH	%	Základ daně			snížená	15,0				základní	21,0	133 250,49	27 982,60		Cena s DPH			161 233,09		E Přípočty a odpočty					Dodá zadavatel					Klouzavá doložka					Zvýhodnění				
D Celkem bez DPH				133 250,49																																										
DPH	%	Základ daně																																												
snížená	15,0																																													
základní	21,0	133 250,49	27 982,60																																											
Cena s DPH			161 233,09																																											
E Přípočty a odpočty																																														
Dodá zadavatel																																														
Klouzavá doložka																																														
Zvýhodnění																																														



	A	B	C	D	E	F	G	H
1	ROZPOČET S VÝKAZEM VÝMĚR							
2	Stavba: Nová smuteční síň - Vysoké Mýto SO 02 Budova bývalé márnice SO 03 Kolumbárium							
3	Objekt: Budova bývalé márnice							
4	Podčást: Změna obkladu							
5								
6	Objednatel: Město Vysoké Mýto B.Smetary 92 566 01 Vysoké Mýto							
7	Zhotovitel:						Zpracoval:	
8	Místo: Vysoké Mýto Milíčova 752						Datum: 23. 3. 2023	
10	Č.	KCN	Kód položky	Popis	MJ	Množství celkem	Cena jednotková	Cena celkem
13			PSV	Práce a dodávky PSV				133 250,49
14			771	Podlahy z dlaždic				-9 306,23
15	1	R	771531007	Montáž podlah z dlaždic cihelných nebo portlandských tloušťky do 30 mm kladených do malty přes 22 do 25 ks/m2	m2	-21,900	989,96	-21 680,12
16				-(1,87*6,0+1,68*6,0+0,8*0,15*5)		-21,900		
17	2		59631102	dlažba ruční cihelná 200x200x30mm	kus	-602,000	55,88	-33 639,76
18	3	R	771531101	Montáž podlah z dlaždic cihelných nebo portlandských Příplatek k cenám za provádění plochy do 5 m2	m2	-21,900	19,89	-435,59
19	4	771	771574153	flexibilním lepidlem velkoformátových hladkých přes 2 do 4 ks/m2	m2	21,900	1 050,00	22 995,00
20	5	597	59761008	dlažba velkoformátová keramická Rako BASE tmavé 600/600 silnutá hladká do interiéru i exteriéru	m2	25,920	890,00	23 068,80
21				22,539 * 1,15		25,920		
22	6	771	771577111a	flexibilním lepidlem Příplatek k cenám za plochu do 5 m2 jednotlivě	m2	21,900	17,80	385,44
23			781	Dokončovací práce - obklady				142 556,72
24	7	R	781485117X01	Montáž obkladů vnitřních stěn z mozaikových lepenců keramických nebo skleněných lepených flexibilním lepidlem dílce dle spárovězu architektonického návrhu v příloze PD : D.2.2.2.03	m2	-132,000	653,00	-86 196,00
25	8		597616381X02	mozaika keramická hladká matná rektifikované hrany otěruvzdornost PEI 4 50 mm x 100 mm na výšku tl. 10 mm tmavá antracit	kus	-81,500	500,00	-40 750,00
26	9		597616391X09	mozaika keramická hladká matná rektifikované hrany otěruvzdornost PEI 4 50 mm x 100 mm na výšku tl. 10 mm lomená bílá	kus	-64,500	500,00	-32 250,00
27	10	781	781474153X01	Montáž obkladů vnitřních stěn z dlaždic keramických Rako BASE 600/600 lepených flexibilním lepidlem velkoformátových hladkých přes 2 do 4 ks/m2	m2	132,960	1 120,00	148 915,20
28				*světlý obklad				
29				(6+5,4)*2*2,4		54,720		
30				*tmavý obklad				
31				1,88*2,4*4		18,048		
32				1,68*2,4*6		24,192		
33				6,0*2,4*4		57,600		
34				-(0,8*2)*2*3		-9,600		
35				-(0,8*2)*2*2		-6,400		
36				-(0,7*2)*2*2		-5,600		
37				Součet		132,960		
38	11	597	59761008X01	dlažba velkoformátová keramická Rako BASE světlá 600/600 silnutá hladká do interiéru i exteriéru	m2	60,192	1 045,00	62 900,64
39				(6+5,4)*2*2,4		54,720		
40	12	597	59761008X02	dlažba velkoformátová keramická Rako BASE tmavá 600/600 silnutá hladká do interiéru i exteriéru	m2	86,064	1 045,00	89 936,88
41				1,88*2,4*4		18,048		
42				1,68*2,4*6		24,192		
43				6,0*2,4*2		57,600		
44				-(0,8*2)*2*3		-9,600		
45				-(0,8*2)*2*2		-6,400		
46				-(0,7*2)*2*2		-5,600		
47				Součet		78,240		
48				Celkem				133 250,49