



## SMLOUVA O DÍLO číslo: 55/2022 - Dodatek č. 1

## I. SMLUVNÍ STRANY

OBJEDNATEL	ZHOTOVITEL
<p>Česká republika - Ministerstvo vnitra Nad Štolou 936/3, 170 34 Praha 7</p> <p>kontaktní adresa: <b>MV - GR HZS ČR</b> Institut ochrany obyvatelstva Na Lužci 204 533 41 Lázně Bohdaneč</p> <p><b>zastoupená plk. Mgr. et Mgr. František Paulus, Ph.D., MBA</b> pověřeným zastupováním ředitele IOO</p> <p>Bankovní spojení:  Číslo účtu IČO: 00007064 DIC: CZ00007064</p>	<p><b>PROAUTO Hradec Králové s.r.o.</b> Adresa: Opatovická 762/29, 500 02 Hradec Králové</p> <p>Společnost vedená u KS v Hradci Králové, oddíl C, vložka 23723</p> <p><b>Zastoupená:</b></p> <p>jednatel funkce </p> <p>Bankovní spojení:  Číslo účtu: IČO: 27518141 DIC: CZ27518141</p>

## II. PŘEDMĚT SMLOUVY

Název služby / zboží	Měrná Jednotka	Množství	Cena bez DPH
Skladování, přezouvání a opravy PNEU u služebních dopravních prostředků od 01.01.2023 do 31.12.2024 - navýšení počtu servisovaných vozidel dle aktualizované specifikace v příloze č. 1, bez navýšení ceny	různé	1 x	66 115,70 Kč
			DPH 21%
			13 884,30 Kč
<b>Cena dohodnuta jako konečná a nepřekročitelná celkem vč. DPH</b>			<b>80 000,00 Kč</b>

Cena dohodnuta jako konečná a nepřekročitelná celkem vč. DPH

80 000,00 Kč

Místo plnění: Provozovna dodavatele; kontaktní osoba: 

Dodací lhůta: 01. 01. 2023 - 31. 12. 2024

Kontaktní osoba za objednatele:

Jméno  
Telefon

O převzetí pneumatik ke skladování a jejich výdeji vyhotoví zhotovitel 2x předávací protokol, v kterém bude specifikován datum převzetí, respektive vydání, počet a druh pneumatik a osoba předávajícího a přebírajícího, který obdrží každá ze smluvních stran.

## III. PLATEBNÍ PODMÍNKY

Fakturu, kde jako odběratel bude uvedeno: Česká republika - Ministerstvo vnitra, Nad Štolou 936/3, 170 34 Praha 7; zastoupené MV-GR HZS ČR, Institutem ochrany obyvatelstva, Na Lužci 204, 533 41 Lázně Bohdaneč, zašle zhotovitel ve dvou vyhotoveních a s potvrzeným dokladem o převzetí díla (zboží) na kontaktní adresu. Splatnost faktury 21 dnů ode dne doručení faktury objednateli.

Zhotovitel bere na vědomí, že smlouvy s hodnotou předmětu převyšující 50.000 Kč bez DPH včetně dohod, na základě kterých se tyto smlouvy mění, nahrazují nebo ruší, zveřejní objednatel v registru smluv zřízeném jako informační systém veřejné správy na základě zákona č. 340/2015 Sb., o registru smluv. Zhotovitel výslovně souhlasí s tím, aby tato smlouva včetně případných dohod o její změně, nahrazení nebo zrušení byla v plném rozsahu v registru smluv objednatelem zveřejněny. Dle § 6, 7 zákona č. 340/2015 Sb., zákon o registru smluv, účinnost smlouvy nabývá dnem zveřejnění v RS. Zhotovitel prohlašuje, že skutečnosti uvedené v této smlouvě nepovažuje za obchodní tajemství a uděluje svolení k jejich užití a zveřejnění bez stanovení jakýchkoliv dalších podmínek.

Práva a povinnosti Smluvních stran podle této Smlouvy zohledňují zákon č. 110/2019 Sb., o ochraně osobních údajů a o změně některých zákonů, ve znění pozdějších předpisů a Nařízení Evropského parlamentu a Rady č. 2016/679 ze dne 27. dubna 2016 o ochraně fyzických osob v souvislosti se zpracováním osobních údajů a o volném pohybu těchto údajů a o zrušení směrnice 95/46/ES (obecné nařízení o ochraně osobních údajů).

## IV. ZÁVĚREČNÁ USTANOVENÍ

Smluvní strany tímto potvrzují, že přistupují na všechny podmínky smlouvy, která bude uzavřena podle § 2586 a násl. zákona č. 89/2012 Sb., občanský zákoník, v platném znění.

- 5. 04. 2023

V Lázních Bohdaneč, dne .....

01. 01. 2023

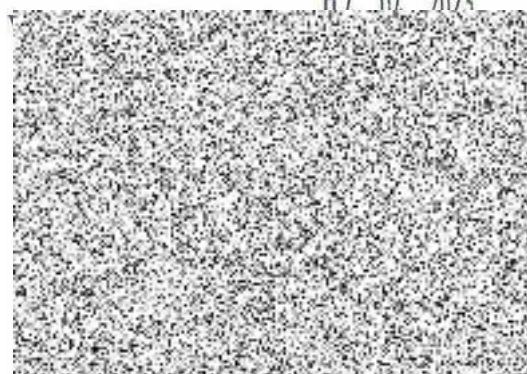
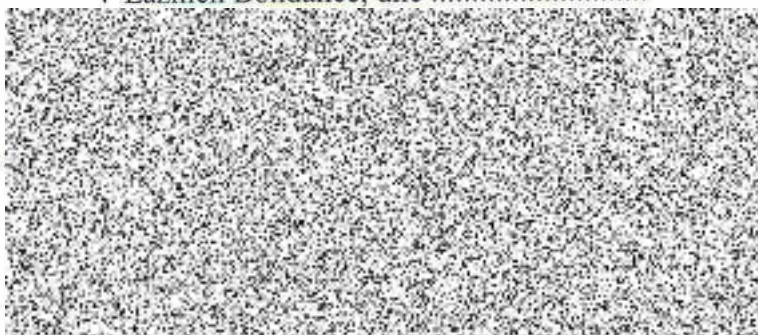

P.č.	RZ	Vozidlo	Disk letní			Pneu letní			Disk zimní			Pneu zimní		
			Druh/ks	Rozměr	Značka	Rozměr	Značka	Rozměr	Druh/ks	Rozměr	Značka	Druh/ks	Rozměr	Značka
1	7AF 1739	Škoda Superb 2,0 TDI/140kW 4x4	AL/4	8J 16H2 ET 44	CONTINENTAL	235/45 R18 94W	4	235/45 R18 94W	AL/4	8J 16H2 ET 44	PIRELLI SOTTOZERO	235/45 R18 94W	4	
2	2AV 4825	Škoda Superb 2,0 TSI/147kW	AL/4	7,5J 17H2 ET 49	NEXEN (Mera SU 1XL)	225/45 R17 94Y	4	225/45 R17 94Y	AL/4	6J 17H2 ET 45	NEXEN DOT 3x2815, 1x 2813	205/50 R17 93V	4	
3	2AC 5492	Škoda Octavia 2,0/103kW TDI	AL/4	6,5J 16H2 ET 50	SAVA INTENSA HP	205/55 R16 91H	4	205/55 R16 91H	PL/4	6J 15H2 ET 47	DAYTON DW 510	195/65 R15 91H	4	
4	8AL 4925	Škoda Kodiak 2,0 TDI 4x4	AL/4	6,5 Jx17H2 ET38	nexen	215/65R17 99V	4	215/65R17 99V	AL/4	6,5 Jx17H2 ET38	Nokian	215/65R17 99V	4	
5	4AN 7592	Škoda Octavia 1,4 / 81kW CNG	AL/4	6,5J 16H2 ET 46	Michelin Energy Saver Xgreen	205/55 R16 91V	4	205/55 R16 91V	PL/4	6J 16H2 ET 46	Barum Polaris3	205/55 R16 91H	4	
6	5AE 2597	Škoda Octavia 1,4 / 81kW CNG	AL/4	6,5J 16H2 ET 46	DUNLOP SPORT BLUESPONSE	205/55 R16 91V	4	205/55 R16 91V	PL/4	6J 16H2 ET 48	PIRELLI SNOWCONTROL	205/55 R16 91H	4	
7	2AC 2963	Škoda Yeti 2,0/81kW TDI 4x4	AL/4	7J 16H2 ET 45	DUNLOP (SP SPORT BLUESPONSE XL)	215/60 R16 99H	4	215/60 R16 99H	PL/4	6J 16H2 ET 50	DUNLOP WINTER SPORT 5	205/55 R16 94V	4	
8	2AV 2961	Škoda Yeti 2,0/81kW TDI 4x4	AL/4	7J 16H2 ET 45	SAVA INTENSA HP	215/60 R16 99H	4	215/60 R16 99H	PL/4	6J 16H2 ET 50	DUNLOP WINTER SPORT 5	205/55 R16 94V	4	
9	2AV 1863	Škoda Yeti 2,0/81kW TDI 4x4	PL/4	7J 16H2 ET 45	SAVA INTENSA HP	215/60 R16 99H	4	215/60 R16 99H	PL/4	6J 16H2 ET 50	DUNLOP WINTER SPORT 5	205/55 R16 94V	4	
10	8AA 1375	Škoda Octavia kom. 1,5 CNG	AL/4	6,5Jx16 ET46	Michelin	205/55 R16 91V	4	205/55 R16 91V	AL/4	6,5Jx16 ET46	Bridgestone	205/55 R16 91 H	4	
11	7AF 3581	Ford Edge 2,0 TDCI 4x4/154,5 kW	AL/4	8,5J 20 ET 52,5	PIRELLI SCORPION DOT 3x 3/18	255/45 R20 105W	4	255/45 R20 105W	AL/4	8,5J 20 ET 52,5	GRIPMAX DOT 2/1/18	255/45 R20 105V	4	
12	7AK 4916	Ford Focus 1,5/88,0 kW	AL/4	6,5J 16H2 ET 50	Michelin Primacy	205/60 R16 92V	4	205/60 R16 92V	PL/4	6,5Jx16 ET50 H2	Royalalpsnow	205/60 R16 96H	4	
13	5AN 1375	VW Transporter 2,0/110kW TDI 4x4	PL/4	6,5J 16H2 ET 51	Hankook Radial RA 28e	205/65 R16C 107/105T	4	205/65 R16C 107/105T	PL/4	6,5J 16H2 ET 51	Barum Snowanis 2	205/65 R16C 107/105T	4	
14	3AX 5973	VW Caravelle 2,0/132kW TDI	PL/4	7J 17H2 ET 56	MICHELIN AGILIS+GREEN X.DT	215/60 R17C 104/102H	4	215/60 R17C 104/102H	PL/4	7J 17H2 ET56	DUNLOP WINTER SPORT 3D	215/60 R17C 104/102H	4	
15	1A5 7935	VW LT 35 - 2,5/80kW	PL/4	6J 15H2 ET 75	BRIDGESTONE R623	225/70 R15C 112/110R	4	225/70 R15C 112/110R	PL/4	6J 15H2 ET 75	NEXEN WINGUARD WT1	225/70 R15C 112/110R	2	
16	5AE 5724	VW Transporter 2,0/110kW TDI 4x4	PL/4	6,5J 16H2 ET 52	CONTINENTAL CONTI VANCONTACT 200	205/65 R16C 107/105	4	205/65 R16C 107/105	PL/4	6,5J 16H2 ET 52	MATADOR NORDICCA VAN	225/70 R15C 112/110R	2	
17	2AV 4613	Opel Vivaro 2,0/66kW	PL/4	6J 16H2 ET 50	GOODYEAR MARATHON	205/65 R16C 107/105T	4	205/65 R16C 107/105T	PL/4	6,5J 16H2 ET50	BARUM SNOVANIS 2	205/65 R16C 107/105T	4	
18	4AJ 1386	Renault Master 2,3/110kW	PL/4	6,5J 16H2 ET 66	MICHELIN AGILIS	225/65 R16 C112/110R	4	225/65 R16 C112/110R	PL/4	6,5J 16H2 ET66	BARUM SNOVANIS	225/65 R16C 107/105T	4	
19	8AA 1352	Škoda Octavia kom. 1,5 CNG	AL/4	6,5Jx16 ET46	MICHELIN AGILIS	205/55 R16 91V	4	205/55 R16 91V	PL/4	6,5Jx16 ET48	LINGLONG WINTER MAX	205/55 R16 91 H	4	
20	7AF 1739	Škoda Scala 1,0 Tsi 1,0/81,0 kW	PL/4	6,0Jx16 ET40	Good Year	205/55 R16 91V	4	205/55 R16 91V	PL/4	6,0Jx16 ET40	Bridgestone	205/55 R16 91V	4	
21	2AV 4825	Škoda Scala 1,0 Tsi 1,0/81,0 kW	PL/4	6,0Jx16 ET40	Good Year	205/55 R16 91V	4	205/55 R16 91V	PL/4	6,0Jx16 ET40	Barum Polaris 5	205/55 R16 91V	4	
22	2AC 5492	Škoda Scala 1,0 Tsi 1,0/81,0 kW	PL/4	6,0Jx16 ET40	Good Year	205/55 R16 91V	4	205/55 R16 91V	PL/4	6,0Jx16 ET40	Barum Polaris 5	205/55 R16 91V	4	
23	8AL 4925	Škoda Scala 1,0 Tsi 1,0/81,0 kW	PL/4	6,0Jx16 ET40	Good Year	205/55 R16 91V	4	205/55 R16 91V	PL/4	6,0Jx16 ET40	Barum Polaris 5	205/55 R16 91V	4	
24	4AN 7592	Škoda Scala 1,0 Tsi 1,0/81,0 kW	PL/4	6,0Jx16 ET40	Good Year	205/55 R16 91V	4	205/55 R16 91V	PL/4	6,0Jx16 ET40	Barum Polaris 5	205/55 R16 91V	4	
25	55I2549	Land Rover 'Discovery sport	AL/4	7J X 17 ET45	LandRover CELOROČNÍ - pouze opravy	225/65 R16 C112/110R	4	225/65 R16 C112/110R	AL/4	7J X 17 ET45			0	

Mimo LB, pneu skladováno a přezouváno v Mimoní - pouze opravy defektů

celkem	100
AL/4	disk hliníkový
PL/4	disk plechový

Uskladnění PNEU 4 ks/měsíc (různé rozměry)	cena s DPH
Uskladnění PNEU 4 ks/rok (různé rozměry)	
Uskladnění PNEU 64 ks/rok (různé rozměry)	

Výměna celých kol včetně vyvážení a přetáčení 1 auto 4 kola	cena s DPH
Výměna pneu na disku PL + vyvážení 4 ks (různé rozměry)	
Výměna pneu na disku AL + vyvážení 4 ks (různé rozměry)	

Oprava pneu defekt na disku PL + vyvážení 1 ks (různé rozměry)	cena s DPH
Oprava pneu defekt na disku AL + vyvážení 1 ks (různé rozměry)	

Poznámka: Při vyvážení pneu je v ceně i závaží!

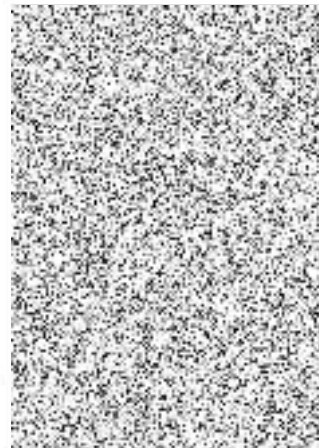

celkem 96