



Prováděcí smlouva

ev. č.: 62-2-8754/2023

k „Rámcové dohodě na dodávky kuchyňského nábytku pro roky 2022- 2023“ (dále jen „Rámcová dohoda“ či „RD“)
ze dne 25.5.2022 s ev.č.: 62-2-8248/2023



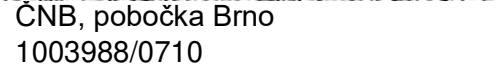

Níže uvedeného dne, měsíce a roku smluvní strany

Česká republika – Hasičský záchranný sbor Jihomoravského kraje

se sídlem: Zubatého 685/1, 614 00 Brno-sever
IČO: 70884099
DIČ: CZ70884099, není plátce DPH
za něhož jedná: plk. Ing. Jiří Pelikán, ředitel HZS JHM
pověřený pracovník: 
e-mail: 
telefon: 
bankovní spojení: ČNB, pobočka Brno
číslo účtu: 1003988/0710
ID: ybiaiuv
(dále jen „Objednatel“)

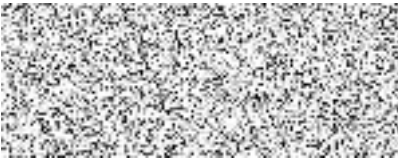
na straně jedné

a

Název dodavatele: Truhlářství JPS s.r.o.
se sídlem: U Borové 69, 580 01 Havlíčkův Brod
IČO: 25273655
DIČ: CZ25273655
zapsaná v obchodním rejstříku vedeném Krajským soudem v Hradci Králové oddíl C, vložka 12035
za něhož jedná 
e-mail: 
bankovní spojení: 
č. účtu: 
ID: wd88hv7

(dále jen „Dodavatel“)

na straně druhé

(Objednatel a Dodavatel jednotlivě jako „Smluvní strana“ a společně jako „Smluvní strany“)

uzavřely tuto prováděcí smlouvu k RD (dále jen „Prováděcí smlouva“) dle zákona č. 134/2016 Sb., o zadávání veřejných zakázek, ve znění pozdějších předpisů (dále jen „ZZVZ“) a v souladu s ustanovením § 1746 odst. 2 zákona č. 89/2012 Sb., občanský zákoník, ve znění pozdějších předpisů.

Smluvní strany, vědomy si svých závazků v této Prováděcí smlouvě obsažených a v úmyslu být touto Prováděcí smlouvou vázány, se dohodly na následujícím znění Prováděcí smlouvy.

1. Předmět Prováděcí smlouvy

- 1.1 Předmětem této Prováděcí smlouvy je závazek na straně Dodavatele odevzdat Objednateli předmět plnění s veškerým příslušenstvím (dopravou, vykládkou, montáží, instalací a likvidací obalového materiálu) a umožnit Objednateli nabytí vlastnického práva k předmětu plnění a závazek na straně Objednatele tento předmět plnění s veškerým příslušenstvím převzít a zaplatit za něj Dodavateli kupní cenu.
- 1.2 Dodavatel se touto Prováděcí smlouvou, v souladu s Rámcovou dohodou, zavazuje dodat Objednateli plnění a jeho množství specifikované v Příloze č. 1 této Prováděcí smlouvy.
- 1.3 Věcným předmětem plnění, definovaným v rámcové dohodě jsou dodávky kuchyňského nábytku a zařízení v letech 2022 – 2023 včetně dopravy do místa plnění, montáže a instalace v místě plnění, zaměření a zpracování architektonického návrhu v 3D programu (vizualizace) dle aktuálních potřeb jednotlivých veřejných zadavatelů z resortu Ministerstva vnitra (dále také jen „MV“) (viz. Příloha č. 1 RD), se kterými má centrální zadavatel ve smyslu ustanovení § 9 odst. 1 písm. b) zákona uzavřenou písemnou smlouvu o centralizovaném zadávání.

2. Kupní cena

- 2.1 Objednatel se zavazuje zaplatit Dodavateli cenu poskytnutého plnění, a to v rozsahu a způsobem stanoveným dále v této Prováděcí smlouvě.
- 2.2 Kupní cena za předmět plnění vychází z jednotkových cen jednotlivých položek, které jsou součástí Přílohy č. 1 této Prováděcí, a je počítána násobkem počtu kusů každé položky cenou této položky a následným součtem všech těchto násobků.
- 2.3 Celková cena v Kč bez DPH činí 29.009,60,-
Hodnota DPH v Kč činí 6.092,02,-
Celková cena v Kč včetně DPH činí 35.101,62,-
- 2.4 Ostatní podmínky vztahující se k platbě ceny za plnění poskytnuté Dodavatelem dle této Prováděcí smlouvy, jakož i lhůta splatnosti, jsou uvedeny v Rámcové dohodě.

3. Místo a čas plnění

- 3.1 Smluvní strany se dohodly, že Dodavatel je povinen dodat plnění dle této Prováděcí smlouvy Objednateli nejpozději do 30 kalendářních dnů od nabytí účinnosti smlouvy.
- 3.2 Místem dodání plnění Dodavatele, dle této Prováděcí smlouvy, je: uvedeno v Příloze č. 1.
- 3.3 Společně s předmětem dodávky a jeho příslušenstvím včetně montáže se Dodavatel zavazuje předat Objednateli doklady nutné k převzetí a užívání věci a k uplatnění případných vad z titulu záruky za jakost.

4. Vlastnické právo a přechod nebezpečí škody

- 4.1 Vlastnické právo z Dodavatele na Objednatele přechází převzetím a potvrzením dodacího listu Objednatelem ve smyslu čl. 6.5 Rámcové dohody.
- 4.2 K přechodu nebezpečí škody na předmětu plnění dojde okamžikem jeho převzetí ze strany Objednatele a to podpisem dodacího listu Objednatelem.
- 4.3 K předání a převzetí předmětu plnění jsou určeny níže uvedené kontaktní osoby:



5. Doba trvání a ukončení Prováděcí smlouvy

5.1 Tato Prováděcí smlouva nabývá platnosti dnem jejího podpisu oběma Smluvními stranami a účinnosti dnem jejího zveřejnění v souladu se zákonem č. 340/2015 Sb., o zvláštních podmínkách účinnosti některých smluv, uveřejňování těchto smluv a o registru smluv (zákon o registru smluv), ve znění pozdějších předpisů, v Registru smluv..

5.2 Tato Prováděcí smlouva může být ukončena výhradně následujícími způsoby:

- a) písemnou dohodou Smluvních stran;
- b) odstoupením Objednatele od této Prováděcí smlouvy dle odst. 5.3 tohoto článku Prováděcí smlouvy;
- c) odstoupením Dodavatele od této Prováděcí smlouvy dle odst. 5.4 tohoto článku Prováděcí smlouvy.

5.3 **Objednatel** může od této Prováděcí smlouvy okamžitě odstoupit, pokud:

- a) Dodavatel je v prodlení s poskytnutím plnění dle této Prováděcí smlouvy po dobu delší než čtrnáct (14) kalendářních dnů;
- b) Dodavatel je déle než patnáct (15) dnů v prodlení s odstraněním vad plnění dle této Prováděcí smlouvy;
- c) Kvalita či jakost plnění dodaného dle této Prováděcí smlouvy vykáže nižší než smlouvenou kvalitu či jakost;
- d) Dodavatel poruší svou povinnost dle této Prováděcí smlouvy a nezjedná nápravu ani v dodatečně lhůtě stanovenou mu Objednatelem, která nesmí být kratší deseti (10) dnů;
- e) Dodavatel je v likvidaci nebo vůči jeho majetku probíhá insolvenční řízení, v němž bylo vydáno rozhodnutí o úpadku, nebo byl insolvenční návrh zamítnut proto, že majetek nepostačuje k úhradě nákladů insolvenčního řízení, nebo byl konkurs zrušen proto, že majetek byl zcela nepostačující, nebo byla zavedena nucená správa podle zvláštních právních předpisů;
- f) Dodavatel není schopen poskytovat plnění dle této Prováděcí smlouvy, a to ode dne, kdy Dodavatel písemně prohlásí, že není schopen plnění poskytovat;

5.4 Dodavatel může od této Prováděcí smlouvy okamžitě odstoupit v případě:

- a) prodlení Objednatele s úhradou ceny plnění dle této Prováděcí smlouvy nebo její části po dobu delší než třicet (30) dnů;

5.5 Odstoupením od Prováděcí smlouvy nejsou dotčena ustanovení týkající se smluvních pokut, ochrany informací, náhrady škody a ustanovení týkající se takových práv a povinností, z jejichž povahy vyplývá, že trvají i po odstoupení.

5.6 Jakýkoliv úkon, vedoucí k ukončení této Prováděcí smlouvy, musí být učiněn v písemné formě a je účinný okamžikem jeho doručení Dodavateli. Zákonné důvody pro ukončení této Prováděcí smlouvy nejsou shora uvedeným dotčeny.

5.7 Výpověď a odstoupení od této Prováděcí smlouvy ze strany Objednatele nesmí být spojeno s uložením jakékoliv sankce k tíži Objednatele nebo Centrálního zadavatele.

6. Závěrečná ustanovení

- 6.1 Veškerá ujednání této Prováděcí smlouvy navazují na Rámcovou dohodu a Rámcovou dohodou se řídí, tj. práva, povinnosti či skutečnosti neupravené v této Prováděcí smlouvě se řídí ustanoveními Rámcové dohody. V případě rozporu mezi ujednáním v Prováděcí smlouvě a Rámcové dohodě má přednost ujednání v Rámcové dohodě.
- 6.2 Jestliže se ukáže jakékoliv ustanovení této Prováděcí smlouvy jako neplatné, nevymahatelné nebo neúčinné, nedotýká se tato neplatnost, nevymahatelnost nebo neúčinnost ostatních ustanovení této Prováděcí smlouvy. Smluvní strany se zavazují nahradit do 30 pracovních dnů od doručení výzvy jedné Smluvní strany druhé Smluvní straně neplatné, neúčinné nebo nevymahatelné ustanovení ustanovením platným, účinným a vymahatelným se stejným nebo obdobným obchodním a právním smyslem, případně uzavřít smlouvu novou. Smluvní strany se zavazují poskytnout si navzájem součinnost nezbytnou k řádnému splnění jejich povinností dle této Prováděcí smlouvy.
- 6.3 Změny a doplňky této Prováděcí smlouvy lze činit pouze písemně, číslovanými dodatky, podepsanými oběma smluvními stranami.
- 6.4 Tato Prováděcí smlouva je vyhotovena pouze elektronicky.
- 6.5 V souladu se zákonem č. 340/2015 Sb., o zvláštních podmínkách účinnosti některých smluv, uveřejňování těchto smluv a o registru smluv (zákon o registru smluv) zajistí Objednatel uveřejnění celého textu Prováděcí smlouvy, vyjma osobních údajů, a metadat Prováděcí smlouvy v Registru smluv, včetně případných oprav uveřejnění s tím, že nezajistí-li Objednatel uveřejnění Prováděcí smlouvy nebo metadat Prováděcí smlouvy v Registru smluv do 30 dnů od uzavření Prováděcí smlouvy, pak je oprávněn zajistit jejich uveřejnění Dodavatel ve lhůtě tří měsíců od uzavření Prováděcí smlouvy.
- 6.6 Obě smluvní strany shodně prohlašují, že si tuto Prováděcí smlouvu před jejím podpisem přečetly, že byla uzavřena po vzájemném projednání podle jejich pravé a svobodné vůle, vážně a srozumitelně, nikoli v tísní a za nápadně nevýhodných podmínek.
- 6.7 Nedílnou součástí Prováděcí smlouvy je i Příloha č. 1 – Předmět plnění, množství a cena.

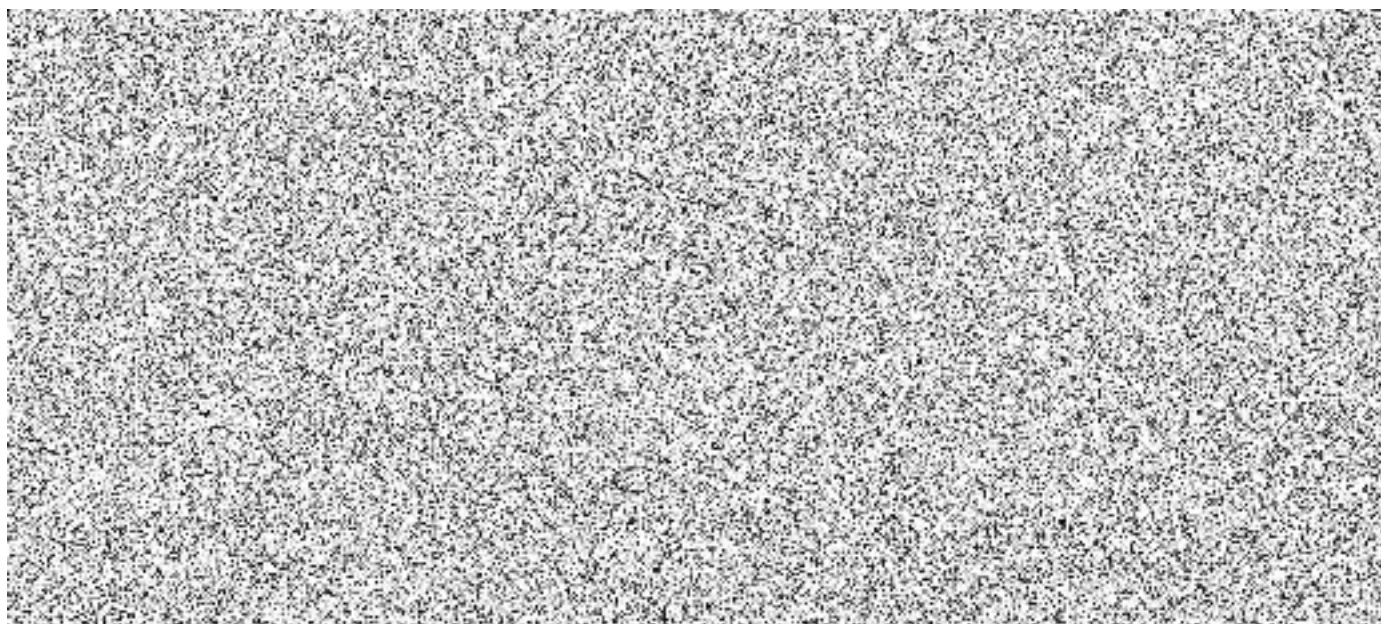

RÁMCOVÁ DOHODA NA DODÁVKY KUCHYŇSKÉHO NÁBYTKU PRO ROKY 2020-2021
MV-23130-47/OSM-2019

Pořadové číslo	Položka	Povrch	Nomenklatura	Adresa dodání	Kontaktní osoba	Měrná jednotka	Množství	DPH	Cena za jednotku bez DPH	Cena za jednotku s DPH	Cena celkem bez DPH	Cena celkem s DPH
1	Skříňka horní na nádobí, š 80cm, v 72cm , h 30cm	buk		Zařízení Tišnov, Cihlářská 1, 66603 Tišnov		ks	1	21				
3	Skříňka horní na nádobí, š 40cm, v 72cm , h 30cm	buk		Zařízení Tišnov, Cihlářská 1, 66603 Tišnov		ks	1	21				
AT2	Skříňka horní na nádobí š 60cm, v 92cm, h 30 cm, hlubší dno na MW 40cm, výška prostoru pro MW 35 cm	buk		Zařízení Tišnov, Cihlářská 1, 66603 Tišnov		ks	1	21				
9	Skříňka dolní pod dřez, š 80cm, v 82cm , h 50cm	buk		Zařízení Tišnov, Cihlářská 1, 66603 Tišnov		ks	1	21				
10	Skříňka dolní šuplíky, š 40cm, v 82cm , h 50cm	buk		Zařízení Tišnov, Cihlářská 1, 66603 Tišnov		ks	1	21				
11	Skříňka dolní na nádobí, š 60cm, v 82cm , h 50cm	buk		Zařízení Tišnov, Cihlářská 1, 66603 Tišnov		ks	1	21				
15	Dřez s odkapovou plochou, rozměr 78x43,5 cm, dřezová nádobka 39x36 cm , sítko 3,5 s přepadem			Zařízení Tišnov, Cihlářská 1, 66603 Tišnov		ks	1	21				
17	Deska pracovní ke kuchyňské lince 60 cm / 36 mm včetně lišt(1 balení - běžný metr)	dle vzorku		Zařízení Tišnov, Cihlářská 1, 66603 Tišnov		ks	1,8	21				
18	Deska obkladová za kuchyňskou linku, v 60 cm, tloušťka 10 mm(1 balení dle vzorku			Zařízení Tišnov, Cihlářská 1, 66603 Tišnov		ks	2,4	21				
20	Sokl pod kuchyňskou linku (v 10 cm, š 200 cm, tl. min 1,2 cm)	buk		Zařízení Tišnov, Cihlářská 1, 66603 Tišnov		ks	2,4	21				
27	Baterie kuchyňská stojánková	buk		Zařízení Tišnov, Cihlářská 1, 66603 Tišnov		ks	1	21				
29	Sífon jednoduchý	buk		Zařízení Tišnov, Cihlářská 1, 66603 Tišnov		ks	1	21				
31 AT	Světlo pod horní kuchyňské skříňky LED - LED pásek 14,4W/m 12V bílá studená v hliníkové liště včetně zdroje			Zařízení Tišnov, Cihlářská 1, 66603 Tišnov		ks	1,8	21				
36	Montážní práce (nábytek)			Zařízení Tišnov, Cihlářská 1, 66603 Tišnov		ks	6	21				
CELKEM							23,4				29 009,60	35 101,62



