



STŘEDNÍ PRŮMYSLOVÁ ŠKOLA  
OTTY WICHTERLEHO

Propagační tvorba a polygrafie VELKÉ POŘÍČÍ

Elmon spol s.r.o.  
Třída Masarykova 277  
550 01 Broumov

## Objednávka

Datum	28.3.2023
Číslo objednávky	5 086/23
Dodavatel	Elmon spol s.r.o., Třída Masarykova 277, 550 01 Broumov, IČO 47452161
Předmět objednávky	Objednáváme u Vás výstavbu chybějícího oplocení areálu školy včetně 2 ks bran a 2 ks branek pro pěší ve Velkém Poříčí, aby došlo k jeho uzavření a tím bezpečnému pohybu osob. Název akce: "Brány vč. plotu – SM /21/318". Viz. cenová nabídka přílohou.
Množství	1
Sjednaná cena vč.DPH	119493,65 Kč
Termín dodání	28.04.2023
Poskytnutá záruka:	24 měsíců
Způsob dopravy	zajistí dodavatel
Fakturační adresa	Střední průmyslová škola Otty Wichterleho, příspěvková organizace se sídlem Hostovského 910, 549 31 Hronov IČO 06 668 356 DIČ CZ06 668 356
Doručovací adresa	Střední průmyslová škola Otty Wichterleho Náchodská 241 549 32 Velké Poříčí
Vyřizuje	
Bankovní spojení	
E-mail	
Telefon	

Operace je v souladu se zákonem 320/2001 Sb., ve znění pozdějších předpisů.

Prosíme o potvrzení objednávka a za

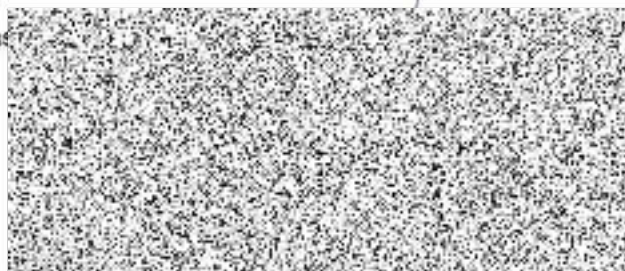

# KRYCÍ LIST SOUPISU PRACÍ

Stavba:  
**Plot**

KSO:  
Místo:

CC-CZ:  
Datum: 22.3.2023

Zadavatel:

IČ:  
DIČ:

Zhotovitel:

IČ:  
DIČ:

Projektant:

IČ:  
DIČ:

Zpracovatel:

IČ:  
DIČ:

Poznámka:

<b>Cena bez DPH</b>			<b>98 755,08</b>
	Základ daně	Sazba daně	Výše daně
DPH základní	98 755,08	21,00%	20 738,57
snížená	0,00	15,00%	0,00
<b>Cena s DPH</b>	<b>v CZK</b>		<b>119 493,65</b>

Projektant

Zpracovatel

Datum a podpis:

Razítko

Datum a podpis:

Razítko

Objednavatel

Zhotovitel



Datum a podpis:

Razítko

Datum a podpis:

Razítko

## REKAPITULACE ČLENĚNÍ SOUPISU PRACÍ

Stavba:

**Plot**

Místo:

Datum: 22.3.2023

Zadavatel:

Projektant:

Zhotovitel:

Zpracovatel:

Kód dílu - Popis

Cena celkem [CZK]

### Náklady ze soupisu prací

**98 755,08**

HSV - Práce a dodávky HSV

98 755,08

1 - Zemní práce

17 754,00

3 - Svislé a kompletní konstrukce

78 514,70

998 - Přesun hmot

2 486,38

# SOUPIS PRACÍ

Stavba:

**Plot**

Místo:

Datum: 22.3.2023

Zadavatel:

Projektant:

Zhotovitel:

Zpracovatel:

PČ	Typ	Kód	Popis	MJ	Množství	J.cena [CZK]	Cena celkem [CZK]
<b>Náklady soupisu celkem</b>							<b>98 755,08</b>
D		HSV	Práce a dodávky HSV				98 755,08
D		1	Zemní práce				17 754,00
15	K	131213712	Hloubení zapažených jam v nesoudržných horninách třídy těžitelnosti I skupiny 3 ručně	ks	29,000	526,00	15 254,00
16	K	R	Doprava	kpl	1,000	2 500,00	2 500,00
D		3	Svislé a kompletní konstrukce				78 514,70
1	K	348401130	Montáž oplocení ze strojového pletiva s napínacími dráty v přes 1,6 do 2,0 m	m	34,000	106,00	3 604,00
9	M	DRX.SP017010	Branka zahradní jednokřídlá, STANDARD FAB, 1000x1800 mm ZN+RAL 6005	kus	2,000	5 909,00	11 818,00
10	M	DRX.0064562.U RS	Brána dvoukřídlá , 4000x1800	kus	2,000	18 900,00	37 800,00
11	M	15619200	drát poplastovaný kruhový vázací 1,1/1,5mm	m	100,000	3,50	350,00
12	M	15619100	drát kruhový poplastovaný napínací 2,5/3,5mm	m	150,000	5,50	825,00
2	M	31327506	pletivo drátěné plastifikované se čtvercovými oky 50/2,7 mm v 1800mm	m	35,700	211,00	7 532,70
7	K	338171123	Osazování sloupků a vzpěr plotových ocelových v přes 2 do 2,6 m se zabetonováním	kus	21,000	420,00	8 820,00
8	M	55342254	sloupek plotový průběžný Pz a komaxitový 2250/38x1,5mm	kus	12,000	280,00	3 360,00
6	M	55342274	vzpěra plotová 38x1,5mm včetně krytky s uchem 2500mm	kus	9,000	295,00	2 655,00
13	M	31324826	Příslušenství k plotům - Objímky, napínací ráčny a úchytky	kpl	1,000	1 750,00	1 750,00
D		998	Přesun hmot				2 486,38
14	K	998232110	Přesun hmot pro oplocení zděné z cihel nebo tvárníc v do 3 m	t	3,796	655,00	2 486,38

