

XAVEROV trade, a. s.

IČO: 272 42 731

se sídlem: Lopatecká 223/13, 147 00 Praha 4 – Podolí

zastoupená:

bankovní spojení: ..

jako „prodávající“ na straně jedné

a

Ředitelství silnic a dálnic ČR

státní příspěvková organizace

IČO: 65993390, DIČ: CZ 65993390

se sídlem: Na Pankráci 546/56, 140 00 Praha 4 - Nusle

zastoupená:

na základě pověření ze dne 2.3.2015

jako „kupující“ na straně druhé

uzavřeli níže uvedeného dne, měsíce a roku, v souladu s příslušnými ustanoveními zákona č. 89/2012 Sb., Občanský zákoník, v platném znění, dále zák. č. 219/2000 Sb., o majetku ČR, v platném znění, zák. č. 13/1997 Sb., o pozemních komunikacích, v platném znění a zák. č. 416/2009 Sb., liniový zákon, v platném znění, tuto

K U P N Í S M L O U V U

č. RSD-17908/2023-1

I.

1.1 Prodávající je **výlučným vlastníkem** pozemku parcelní číslo **2032/32** o výměře 3043 m², pozemku parcelní číslo **2032/33** o výměře 128 m² a pozemku parcelní číslo **2032/34** o výměře 19121 m², to vše v obci Praha a katastrálním území Dubeč (dále jen „**předmět smlouvy**“).

1.2 Pozemek parcelní číslo 2032/32 o výměře 3043 m², pozemek parcelní číslo 2032/33 o výměře 128 m² a pozemek parcelní číslo 2032/34 o výměře 19121 m² vznikly z pozemku parcelní číslo 1602/3 o výměře 150484 m² dle geometrického plánu č. 2069-16001/2022 ze dne 6.12.2022 pro obec Praha a katastrální území Dubeč, odsouhlaseného Katastrálním úřadem pro Hlavní město Prahu, Katastrální pracoviště Praha, dne 12.12.2022 pod č. PGP-5348/2022-101.

II.

2.1 Prodávající touto smlouvou prodává a odevzdává předmět smlouvy uvedený v článku 1.1 této smlouvy se všemi součástmi a příslušenstvím, právy a povinnostmi, kupujícímu za kupní cenu uvedenou v článku 3.2 této smlouvy.

2.2 Kupující předmět smlouvy kupuje a přijímá do vlastnictví České republiky a příslušnosti hospodařit Ředitelství silnic a dálnic ČR pro zajištění veřejně prospěšné stavby „**Přeložka silnice I/12 Běchovice - Úvaly**“, na kterou bylo dne 20.07.2022 Úřadem městské části Praha 21, odbor stavební úřad vydáno Územní rozhodnutí č.j. UMCP21/11361/2022/SÚ/Cer, které nabylo právní moci dne 20.08.2022.

III.

3.1 Předmět smlouvy je ohodnocen na základě **znaleckého posudku č. 6 302-12-2023** znalce Česká znalecká, a.s., Nezvalova 423, Hradec Králové, ze dne 17.01.2023. Na základě tohoto znaleckého posudku obvyklá cena předmětu smlouvy činí 6 018 840,- Kč.

3.2 Smluvní strany se dohodly, že prodávající touto smlouvou prodává a odevzdává předmět smlouvy specifikovaný v článku 2.1 kupujícímu, a to včetně všech součástí a příslušenství, za kupní cenu ve výši

48 150 720,- Kč

(tj. slovy: čtyřicet osm milionů jedno sto padesát tisíc sedm set dvacet korun českých). Tato cena vychází ze znaleckého posudku dle článku 3.1 ve spojení s ust. § 3b zákona č. 416/2009 Sb. v platném znění.

3.3 Tato kupní cena se mezi smluvními stranami vypořádává tak, že celou částku kupující zaplatí straně prodávající na její účet uvedený v záhlaví této smlouvy do 60 dnů ode dne, kdy obdrží vyrozumění o provedeném vkladu vlastnického práva k předmětu smlouvy do katastru nemovitostí ve prospěch kupujícího. Zaplacením se rozumí odepsání částky kupní ceny z účtu kupujícího.

IV.

4.1 Prodávající prohlašuje, že na předmětu smlouvy neváznou žádné dluhy, břemena, zástavní práva, a že neví o žádných vadách faktických ani právních, na které by měl být kupující zvláště upozorněn. Smluvní strany se dohodly, že na kupujícího nepřecházejí žádné dluhy, ani případný dluh zajištěný zástavním právem váznoucím na předmětu smlouvy.

4.2 Prodávající prohlašuje, že předmět smlouvy je zatížen nájemním nebo pachtovním vztahem ve prospěch: **...EKAPROGRES...TRÉBOVĚ...S.V.V.O....** Prodávající se zavazuje poskytnout kupujícímu kopii nájemní (pachtovní) smlouvy.

4.3 Případné právní či jiné vady na předmětu smlouvy nevyplývající z článku 4.1 a 4.2 se považují za podstatné porušení smlouvy, přičemž prodávající bere na vědomí, že kupující bude v takovém případě uplatňovat svá práva podle ust. § 2099 a násl. zákona č. 89/2012 Sb. v platném znění.

4.4 Kupující prohlašuje, že zná dostatečně stav předmětu smlouvy a v tomto stavu jej s ujistěním prodávajícího dle předchozích ustanovení této smlouvy bez výhrad přijímá.

V.

5.1 Vlastnictví k předmětu smlouvy, jakož i veškerá práva a povinnosti, nebezpečí a užítky s převodem spojené, se nabývá vkladem do katastru nemovitostí v souladu s ust. § 10 zákona č. 256/2013 Sb., katastrální zákon, v platném znění. Smluvní strany se dohodly, že podání návrhu na vklad do katastru nemovitostí je oprávněn zajistit pouze a výhradně kupující, který současně uhradí příslušný správní poplatek s ním spojený. Prodávající tímto zároveň **zmocňuje** kupujícího k podání návrhu na vklad vlastnického práva na základě této smlouvy do katastru nemovitostí a ke všem úkonům v rámci vkladového řízení s výjimkou převzetí vyrozumění o provedeném vkladu vlastnického práva, určeného pro prodávajícího.

5.2 Smluvní strany se zavazují, pro případ, že katastrální úřad z jakéhokoliv důvodu neprovede zápis věcných práv podle této smlouvy, učinit bezodkladně veškeré nezbytné úkony k odstranění překážek pro zápis práva.

VI.

6.1 Prodávající se touto smlouvou zavazuje předmět smlouvy vyklidit na vlastní náklady nejpozději do 60 dnů poté, kdy mu bude oznámeno, že byl proveden vklad práva do katastru nemovitostí u příslušného katastrálního úřadu a vyklizený předat kupujícímu. Výjimku představují zemědělské plodiny v případě, že je předmět smlouvy pronajat (propachtován).

6.2 Pokud prodávající předmět smlouvy v dohodnutém termínu nevyklidí, je kupující oprávněn nechat jej vyklidit a vyklizené věci zlikvidovat na náklady prodávajícího. Prodávající se pro takový případ zavazuje vzniklé náklady spojené s vyklizením a likvidací uhradit, a to nejpozději do 30 dnů po obdržení faktury od kupujícího. Neučiní-li tak, je povinen kupujícímu uhradit smluvní pokutu ve výši 0,5 % z celkových nákladů na vyklizení, a to za každý i započatý den prodlení.

6.3 Prodávající a kupující podpisem této smlouvy na sebe ve smyslu ust. § 1765 zákona č. 89/2012 Sb. v platném znění přebírají nebezpečí změny okolností.

6.4 Kupující předem vylučuje možnost uzavření smlouvy v případě nepodstatné odchylky či dodatku prodávajícího k zaslanému návrhu smlouvy. Každý dodatek nebo odchylka, stejně tak jako výhrada, omezení či jiná změna bude považována za nový návrh.

6.5 V souladu s ust. § 3a zákona č. 416/2009 Sb. v platném znění má prodávající právo na vrácení převedených práv, pokud nebude zahájeno uskutečňování účelu převodu do 5 let od uzavření smlouvy. Prodávající může uplatnit své právo na vrácení převedených práv písemně u kupujícího ve lhůtě jednoho roku po uplynutí pětileté lhůty. Převedená práva budou následně prodávajícímu vrácena po vrácení kupní ceny kupujícímu.

6.6 Prodávající bere na vědomí, že kupující je subjektem, jenž nese v určitých případech zákonnou povinnost uveřejňovat smlouvy v souladu se zákonem č. 340/2015 Sb. v platném znění v registru smluv, vedeném pro tyto účely Ministerstvem vnitra.

Prodávající souhlasí s uveřejněním této smlouvy v plném rozsahu v případě, kdy kupující ponese v souladu s uvedeným zákonem povinnost uveřejnění, a to v rozsahu a způsobem z uvedeného zákona vyplývajícími.

VII.

7.1 Kupní smlouva je vyhotovena ve třech stejnopisech, z nichž jedno vyhotovení je určeno pro katastrální úřad, po jednom pro každou ze smluvních stran.

7.2 Smluvní strany prohlašují, že smlouva byla sepsána na základě pravdivých údajů, dle jejich pravé a svobodné vůle, že smluvnímu ujednání nejsou na překážku žádné okolnosti bránící nakládání s nemovitostmi a že nejsou omezeni ve svéprávnosti a na důkaz toho ji vlastnoručně podepisují.

7.3 Smluvní strany prohlašují, že se dohodly na všech náležitostech, u nichž bylo dosažení shody předpokladem pro uzavření této smlouvy.

7.4 Smluvní strany prohlašují, že mezi nimi nebyla dohodnuta žádná jiná vedlejší ujednání ve smyslu ust. § 2132 a násl. zákona č. 89/2012 Sb. v platném znění než ta, jež jsou obsažena v textu této smlouvy.

V PRAZE dne 21. 03. 2023

- 2 - 03 - 2023
V Praze dne

XAVEROV trade a.s

Ředitelství silnic a dálnic ČR

OVĚŘOVACÍ DOLOŽKA PRO LEGALIZACI

Podle ověřovací knihy Úřad městské části Praha 4
poř.č. legalizace VII/0895/2023
vlastnoručně podepsal/a

jméno/a, příjmení, datum a místo narození žadatele

adresa místa trvalého pobytu

V Praze 4 dne 21.3.2023

VÝKAZ DOSAVADNÍHO A NOVÉHO STAVU ÚDAJŮ KATASTRU NEMOVITOSTÍ

Dosavadní stav				Nový stav											
Označení pozemku parc. číslem	Výměra parcely		Druh pozemku Způsob využití	Označení pozemku parc. číslem	Výměra parcely		Druh pozemku Způsob využití	Typ stavby Způsob využití	Zpús. určení výměr	Porovnání se stavem evidence právních vztahů					
	ha	m ²			ha	m ²				Díl přechází z pozemku označeného v katastru nemovitostí	Číslo listu vlastnictví	Výměra dílu		Označení dílu	
			ha				m ²	ha	m ²						
1594/1	5	93	87	travní p.	1594/1	5	91	42	travní p.	0	1594/1	1097	5	91	42
					2032/29	2	45	travní p.	0	1594/1	1097	2	45		
1595/1	13	60	vodní pl. tok umělý	1595/1	13	56	vodní pl. tok umělý			0	1595/1	1097	13	56	
1595/3	19		vodní pl. tok umělý	1595/3	5		vodní pl. tok umělý			0	1595/3	1097		5	
1600/4	11	43	06	travní p.	1600/4	5	01	30	travní p.	2	1600/4	1097	5	01	30
					1600/10	2	83	81	travní p.	0	1600/4	1097	2	83	81
					1600/11	20	59	travní p.	2	1600/4	1097	20	59		
					1600/12	6	33	travní p.	2	1600/4	1097	6	33		
					2032/37	52	35	travní p.	2	1600/4	1097	52	35		
					2032/38	2	78	68	travní p.	2	1600/4	1097	2	78	68
					1601/7	19	44	orná půda	2	1601/7	1097	19	44		
					1601/10	18	36	orná půda	0	1601/7	1097	18	36		
1601/7	48	42	orná půda	1601/7	19	44	orná půda	2	1601/7	1097	19	44			
				2032/35	3	79	orná půda	2	1601/7	1097	3	79			
				2032/36	6	83	orná půda	2	1601/7	1097	6	83			
1602/3	15	04	84	orná půda	1602/3	6	83	05	orná půda	2	1602/3	1456	6	83	05
					1602/6	5	98	87	orná půda	2	1602/3	1456	5	98	87

GEOMETRICKÝ PLÁN pro rozdělení pozemku		Geometrický plán ověřil úředně oprávněný zeměměřický inženýr:	Stejnopis ověřil úředně oprávněný zeměměřický inženýr:
Vyhotovitel: PUDIS Podbabská 1014/20, 160 00, Praha 6		Jméno, příjmení:	Jméno, příjmení:
Číslo položky seznamu úředně oprávněných zeměměřických inženýrů: 2302/06		Číslo položky seznamu úředně oprávněných zeměměřických inženýrů: 2302/06	Číslo položky seznamu úředně oprávněných zeměměřických inženýrů: 2302/06
Dne: 6.12.2022 Číslo: 82/2022		Dne: 13.12.2022 Číslo: 85/2022	Dne: 13.12.2022 Číslo: 85/2022
Nálezitostmi a přesností odpovídá právním předpisům.		Tento stejnopis odpovídá geometrickému plánu v elektronické podobě uloženému v dokumentaci katastrálního úřadu.	
Katastrální úřad souhlasil s ořadováním parcel.		Ověření stejnopisu geometrického plánu v listinné podobě.	
Číslo plánu: 2069-16001/2022 Okres: Obec: Praha Kat. území: Dubec Mopový list: Praha 1-3/11, 2-3/22,24 Dosavadním vlastníkům pozemků byla poskytnuta možnost seznámit se v terénu s průběhem navržených nových hranic, které byly označeny přečerným způsobem: dočasná stabilizace		KÚ pro Hlavní město Praha KP Praha PGP-5348/2022-101 2022.12.12 11:24:46 +01'00'	

VÝKAZ DOSAVADNÍHO A NOVÉHO STAVU ÚDAJŮ KATASTRU NEMOVITOSTÍ

Dosavadní stav				Nový stav												
Označení pozemku parc. číslem	Výměra parcely		Druh pozemku Způsob využití	Označení pozemku parc. číslem	Výměra parcely		Druh pozemku Způsob využití	Typ stavby Způsob využití	Způsob určení výměr	Porovnání se stavem evidence právních vztahů						
	ha	m ²			ha	m ²				Díl přechází z pozemku označeného v katastru nemovitostí	dřívější poz. evidenci	Číslo listu vlastnictví	Výměra dílu		Označení dílu	
		ha	m ²			ha	m ²			ha	m ²					
1603/1	15	01	59	orná půda	2032/32	30	43	orná půda		2	1602/3	1456	30	43		
					2032/33	1	28	orná půda		2	1602/3	1456	1	28		
					2032/34	1	91	21	orná půda		2	1602/3	1456	1	91	21
					1603/1	12	85	12	orná půda		0	1603/1	1097	12	85	12
					2032/21	4	89	orná půda		2	1603/1	1097	4	89		
					2032/22	1	66	85	orná půda		2	1603/1	1097	1	66	85
					2032/24		2	orná půda		2	1603/1	1097		2		
					2032/28	44	71	orná půda		2	1603/1	1097	44	71		
1603/5	3	58	42	lesní poz	1603/5	3	47	55	lesní poz		2	1603/5	1097	3	47	55
					2032/20	10	87	lesní poz		2	1603/5	1097	10	87		
1603/6	1) 2	78	84	travní p.	1603/6	2	68	58	travní p.		2	1603/6	1097	2	68	58
					2032/19	10	27	travní p.		2	1603/6	1097	10	27		
1871	12	61	<u>vodní pl.</u> <u>tok přirozený</u>	1871/7	7	08	<u>vodní pl.</u> <u>tok přirozený</u>		2	1871	1097	7	08			
				1871/8	5	38	<u>vodní pl.</u> <u>tok přirozený</u>		2	1871	1097	5	38			
				2032/39		15	<u>vodní pl.</u> <u>tok přirozený</u>		2	1871	1097		15			
1884/4	57	02	<u>ostat. pl.</u> <u>ostat. komunikace</u>	1884/4	37	27	<u>ostat. pl.</u> <u>ostat. komunikace</u>		2	1884/4	1097	37	27			
				1884/6	17	17	<u>ostat. pl.</u> <u>ostat. komunikace</u>		2	1884/4	1097	17	17			
				2032/25	2	36	<u>ostat. pl.</u> <u>ostat. komunikace</u>		2	1884/4	1097	2	36			
				2032/26		22	<u>ostat. pl.</u> <u>ostat. komunikace</u>		2	1884/4	1097		22			
1885/1	1)	29	91	<u>ostat. pl.</u> <u>silnice</u>	1885/1	20	56	<u>ostat. pl.</u> <u>silnice</u>		2	1885/1	1097	20	56		
					1885/5	8	33	<u>ostat. pl.</u> <u>silnice</u>		2	1885/1	1097	8	33		
					2032/23	1	01	<u>ostat. pl.</u> <u>silnice</u>		2	1885/1	1097	1	01		
1886/1	26	07	<u>ostat. pl.</u> <u>silnice</u>	1886/1	16	86	<u>ostat. pl.</u> <u>silnice</u>		2	1886/1	1097	16	86			
				1886/5	7	74	<u>ostat. pl.</u> <u>silnice</u>		2	1886/1	1097	7	74			
				2032/27	1	47	<u>ostat. pl.</u> <u>silnice</u>		2	1886/1	1097	1	47			
		55	68	44			55	68	44							

1) Rozdíl v součtu výměr v důsledku zaokrouhlení číselně určených výměr podle bodu 14.6 písmene a) přílohy vyhl. č. 357/2013 Sb. v platném znění

Výkaz údajů o bonitovaných půdně ekologických jednotkách (BPEJ) k parcelám nového stavu

Parcelní číslo podle		Kód BPEJ	Výměra		BPEJ na dílu parcely	Parcelní číslo podle		Kód BPEJ	Výměra		BPEJ na dílu parcely
katastru nemovitostí	zjednodušené evidence		ha	m ²		katastru nemovitostí	zjednodušené evidence		ha	m ²	
1594/1		22310	71	76							
		22601	1	69	69		24811	4	69	33	
		26000	3	49	97	1603/6	22601	2	30	66	
1600/4		22310	1	91	21		24811		37	92	
		22601			55	2032/19	22601		10	27	
		26000		68	90	2032/21	22601		4	89	
		27001		91	56	2032/22	22601		42	64	
		27201	1	49	08		24811	1	24	21	
1600/10		22601		7	50	2032/24	24811			2	
		25500		30	03	2032/28	22601		44	20	
		26000		87	57		24811			51	
		27001	1	58	71	2032/29	22601		2	45	
1600/11		27001		20	59	2032/32	22601		30	43	
1600/12		27001		6	33	2032/33	22601		1	28	
1601/7		22310		17	43	2032/34	22601	1	91	21	
		22601		1	72	2032/35	22601		3	75	
		26000			29		26000			4	
1601/10		22601		14	81	2032/36	22601		6	83	
		26000		1	85	2032/37	22601		1	75	
		27001		1	70		26000		44	42	
1602/3		22310	1	32	88		27001		6	18	
		22601	3	75	11	2032/38	22601		8	96	
		26000	1	75	06		26000	1	98	00	
1602/6		22601	5	98	87		27001		71	72	
1603/1		22601	7	44	06						
		22614		71	73						

Seznam souřadnic (S-JTSK)

Souřadnice pro zápis do KN					Souřadnice pro zápis do KN					Souřadnice pro zápis do KN				
Č. bodu	Y	X	kód kv.	Poznámka	Č. bodu	Y	X	kód kv.	Poznámka	Č. bodu	Y	X	kód kv.	Poznámka
49-15	730141.30	1046177.27	3		2032-82	730319.97	1046591.29	3		8	730197.42	1046328.77	3	
49-29	730169.63	1046254.71	3		2032-83	730296.35	1046602.51	3		9	730233.74	1046378.99	3	
49-36	730189.00	1046304.95	3		2032-84	730323.47	1046602.93	3		10	730228.27	1046378.31	3	
49-50	730213.29	1046373.70	3		2032-85	730329.20	1046616.80	3		11	730227.36	1046375.94	3	
49-64	730239.03	1046444.63	3		2032-86	730350.11	1046672.04	3		12	730227.62	1046373.13	3	
50-13	729977.53	1046348.26	3		2032-87	730324.17	1046677.43	3		13	730226.20	1046372.95	3	
50-18	729932.22	1046287.58	3		2032-94	730128.84	1046292.91	3		14	730223.11	1046372.66	3	
50-21	729912.49	1046263.86	3		2032-95	730077.90	1046288.36	3		15	730218.61	1046372.22	3	hřeb
50-26	729884.53	1046243.82	3		2032-96	730054.11	1046284.24	3		16	730218.04	1046377.62	3	
50-27	729879.23	1046235.42	3		2032-97	730023.24	1046281.27	3		17	730215.09	1046378.65	3	
55-318	730257.00	1046593.36	3		2032-98	730004.08	1046278.33	3		18	730546.13	1046358.68	3	
55-562	730292.45	1046586.38	3		2032-99	729988.66	1046273.49	3		19	729918.70	1046271.33	3	
81-24	730106.70	1046082.99	3		2032-100	729971.13	1046270.12	3		20	729910.24	1046268.94	3	
610-13	729978.69	1046353.68	3		2032-101	729966.43	1046267.85	3		21	729883.65	1046261.42	3	
1971-115	730205.93	1046287.75	3		2032-102	729934.81	1046255.22	3		22	729860.36	1046255.41	3	
1971-119	730224.08	1046329.88	3		2032-103	729880.72	1046237.79	3		23	729848.44	1046251.22	3	
1971-130	730354.82	1046681.25	3		2032-104	729868.05	1046233.67	3		24	729840.41	1046246.94	3	
1971-133	730328.15	1046692.75	3		2032-105	729862.98	1046232.06	3		25	729834.39	1046242.70	3	
2032-2	730137.39	1046089.72	3		2032-106	729853.07	1046226.01	3		26	729821.13	1046231.29	3	
2032-3	730137.38	1046090.02	3		2032-107	729835.96	1046210.23	3		27	729814.62	1046226.71	3	
2032-4	730136.55	1046091.15	3		2032-108	729819.67	1046199.97	3		28	729807.56	1046222.52	3	
2032-8	730143.16	1046109.87	3		2032-109	729802.02	1046191.34	3		29	729800.13	1046219.16	3	
2032-9	730146.91	1046122.50	3		2032-110	729787.94	1046183.11	3		30	729787.66	1046213.58	3	
2032-10	730151.55	1046135.72	3		2032-111	729765.67	1046171.40	3		31	729778.49	1046208.89	3	
2032-11	730156.72	1046148.45	3		2032-112	729733.46	1046157.29	3		32	729762.35	1046201.56	3	
2032-15	730134.13	1046157.73	3		2032-113	729713.27	1046140.81	3		33	729745.06	1046193.35	3	
2032-16	730158.81	1046157.83	3		2032-116	729711.24	1046144.38	3						
2032-17	730160.76	1046168.17	3		2032-117	729718.98	1046181.86	3						
2032-18	730136.68	1046171.56	3		2032-118	729715.79	1046193.13	3						
2032-19	730162.05	1046171.78	3		2032-119	729715.98	1046210.54	3						
2032-20	730144.74	1046193.94	3		2032-120	729710.17	1046212.29	3						
2032-21	730171.98	1046199.61	3		2032-121	729675.29	1046214.90	3						
2032-22	730180.65	1046222.87	3		2032-122	729678.13	1046215.82	3						
2032-23	730161.81	1046233.34	3		2032-123	729703.68	1046216.90	3						
2032-24	730165.16	1046242.49	3		2032-124	729673.69	1046219.58	3						
2032-25	730192.10	1046254.95	3		2032-125	729675.91	1046220.34	3						
2032-26	730171.49	1046264.39	3		2032-126	729676.34	1046221.00	3						
2032-27	730204.15	1046283.31	3		2032-127	729700.03	1046222.70	3						
2032-28	730203.07	1046283.60	3		2032-128	729690.20	1046242.99	3						
2032-30	730179.71	1046296.76	3		2032-129	729685.60	1046248.26	3						
2032-42	730488.64	1046373.28	3		2032-130	729680.20	1046260.84	3						
2032-43	730459.05	1046379.15	3		2032-131	729678.56	1046272.76	3						
2032-44	730433.60	1046382.78	3		2032-132	729665.20	1046271.91	3						
2032-45	730397.03	1046385.77	3		2032-135	729658.90	1046302.27	3						
2032-46	730356.14	1046386.00	3		2032-136	729676.69	1046303.39	3						
2032-47	730324.97	1046385.96	3		2032-137	729676.54	1046306.02	3						
2032-48	730287.53	1046384.37	3		2032-138	729678.07	1046313.67	3						
2032-49	730250.73	1046381.44	3		2032-139	729681.43	1046320.09	3						
2032-50	730250.27	1046387.33	3		2032-140	729685.95	1046324.92	3						
2032-51	730169.78	1046371.07	3		2032-141	729691.48	1046328.55	3						
2032-52	730182.26	1046373.02	3		2032-142	729697.44	1046330.61	3						
2032-53	730181.32	1046391.05	3		2032-143	729702.58	1046331.32	3						
2032-54	730184.62	1046397.13	3		2032-144	729717.08	1046330.02	3						
2032-55	730187.67	1046399.22	3		2032-145	729729.41	1046330.55	3						
2032-56	730258.86	1046401.09	3		2032-146	729752.85	1046330.35	3						
2032-57	730201.68	1046405.75	3		2032-147	729779.64	1046333.30	3						
2032-58	730207.62	1046410.86	3		2032-148	729811.34	1046338.78	3						
2032-59	730264.25	1046419.51	3		2032-149	729857.77	1046343.20	3						
2032-60	730213.59	1046426.11	3		2032-150	729874.95	1046343.15	3						
2032-61	730269.15	1046433.71	3		2032-151	729903.44	1046345.36	3						
2032-62	730215.45	1046434.96	3		2032-152	729939.43	1046348.68	3						
2032-63	730216.02	1046441.88	3		2032-153	729963.75	1046350.23	3						
2032-64	730212.70	1046451.78	3		2032-154	729970.84	1046349.90	3						
2032-65	730213.99	1046462.93	3		2032-155	729977.81	1046349.57	3						
2032-66	730222.00	1046471.88	3		2032-156	729978.58	1046349.54	3						
2032-67	730231.12	1046475.45	3		2032-157	729993.61	1046350.67	3						
2032-68	730240.55	1046475.57	3		2032-158	730030.25	1046348.53	3						
2032-69	730244.96	1046478.24	3		2032-159	730034.07	1046348.79	3						
2032-70	730251.66	1046491.01	3		2032-160	730062.62	1046354.37	3						
2032-71	730289.71	1046511.05	3		2032-161	730083.38	1046357.04	3						
2032-72	730299.39	1046525.78	3		2032-162	730098.64	1046359.77	3						
2032-73	730272.74	1046535.42	3		2032-163	730119.98	1046361.96	3						
2032-74	730271.04	1046536.59	3		2032-164	730140.12	1046364.75	3						
2032-75	730309.10	1046564.25	3		1	730210.83	1046330.10	3						
2032-76	730285.48	1046574.40	3		2	730213.55	1046337.69	3						
2032-77	730318.38	1046578.59	3		3	730213.20	1046340.19	3						
2032-78	730287.94	1046587.27	3		4	730211.19	1046339.94	3						
2032-79	730288.26	1046589.00	8		5	730203.91	1046339.24	3						
2032-80	730353.80	1046520.81	3		6	730204.81	1046329.63	3	hřeb					
2032-81	730289.21	1046590.78	8		7	730200.19	1046329.12	3	hřeb					

Dle § 91 odst. 2 vyhlášky 357/2013 Sb. v platném znění byly body označeny dočasným způsobem. Trvalá stabilizace brání užívání pozemku.

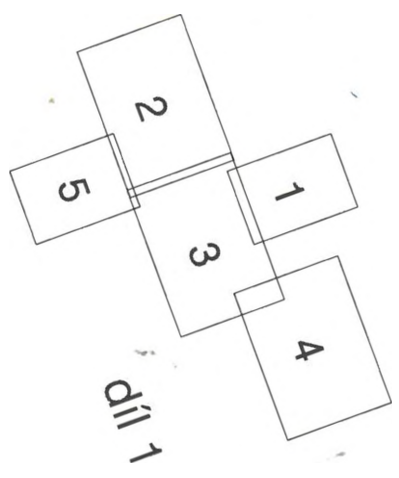

1603/5

1603/6

1602/6

2032/20

2032/19

1885/5

1884/6

1886/5

2032/33

2032/34

Díl 1

2

1

3

4

5

905

906/1

906/2

908

886

910

912/1

912/2

913/2

913/1

911/3

911/2

911/1

917

914

912/3

795

1475/1

1476/1

Ke křížkám

Na Korynce

K.ú. Běchovice

K.ú. Dubeč

30.68

2032-25

34.07

2032-22

24.82

2032-21

29.55

2032-18

3.82

2032-11

2032-16

10.54

2032-11

9.60

2032-10

13.74

2032-9

14.01

2032-8

13.18

2032-4

19.85

2032-3

2032-4

79.61

48-23

13.01

2032-24

9.74

2032-23

9.74

42.93

59.70

2032-20

23.79

48-15

20.81

2032-18

14.06

2032-15

81-24

2031/33

2031/32

18

59.31

2032-42

30.17

2032-43

25.69

2032-44

36.70

1603/1

díl 2

1603/5

2031/31

2032/22

2032/28

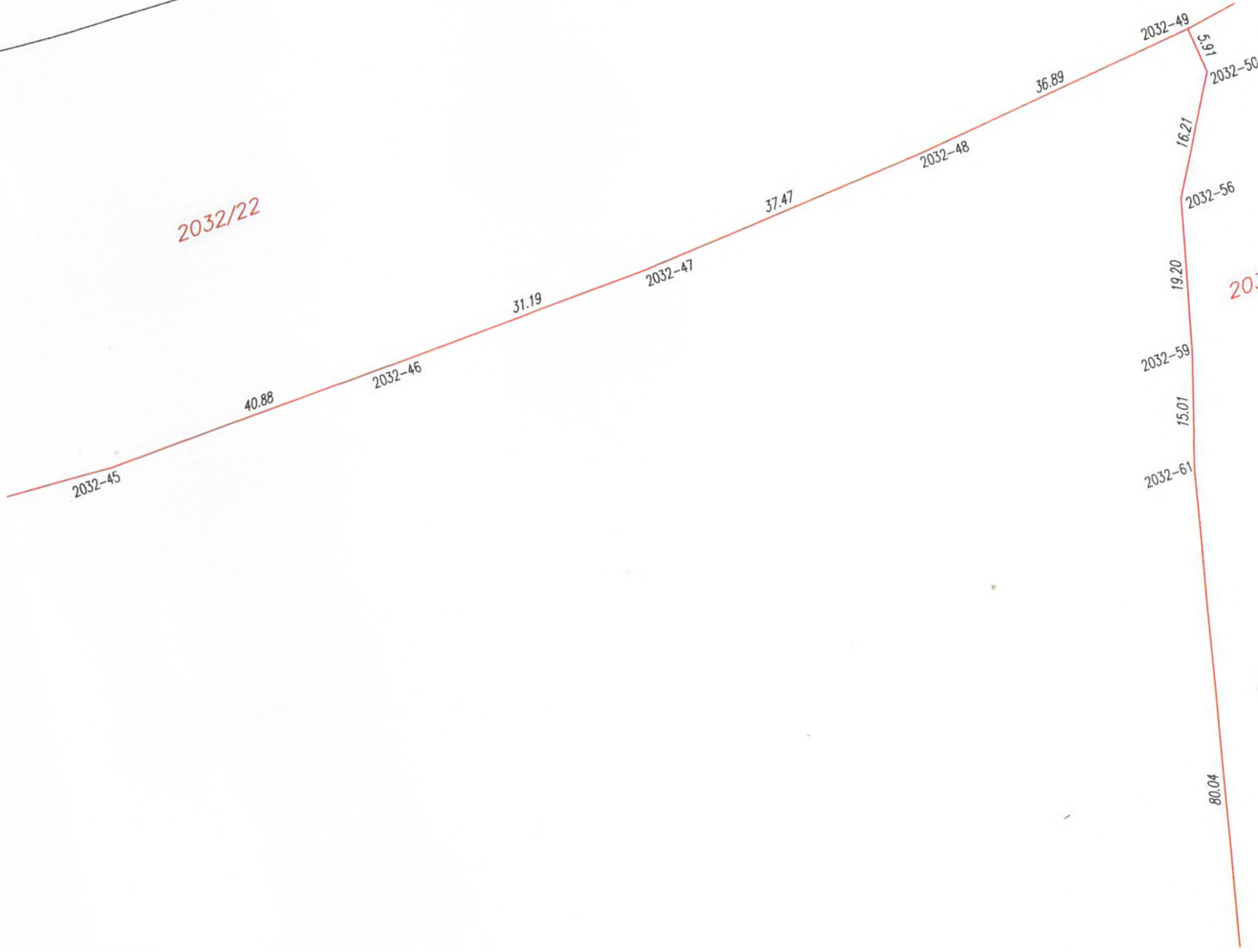

1885/1

1884/4

1886/1

2032/32
1443
2032-70
1602/3

80.04

40.88

2032-46

31.19

2032-47

37.47

2032-48

36.89

2032-49

5.91

2032-50

16.21

2032-56

19.20

2032-59

15.01

2032-61

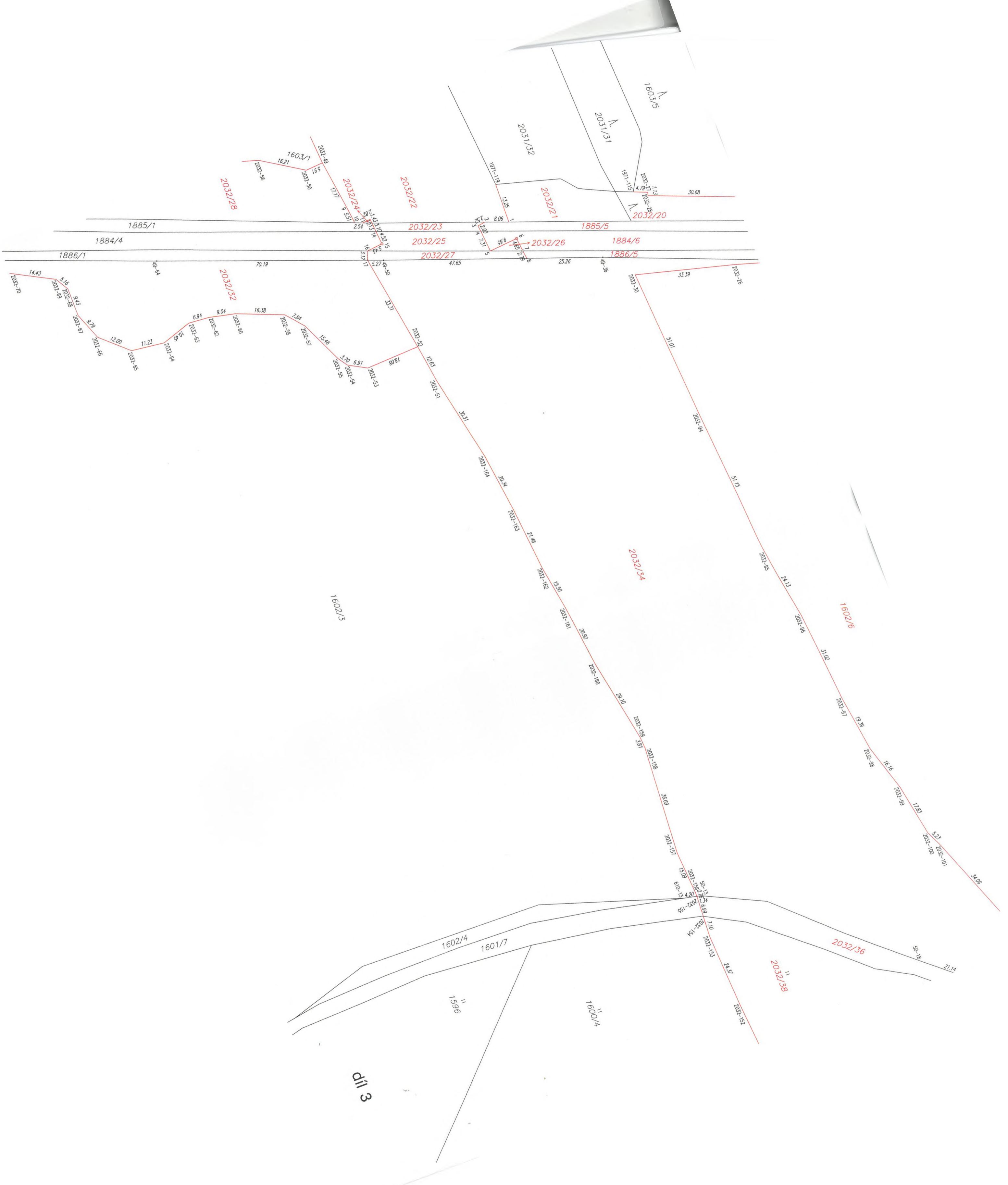

dil 3

díl 4

