

Hřiště pro všechny generace

**Dodavatel**

Bonita Group Service s.r.o.

Čedlosy 583

664 24 Drásov

IČO 27738795 DIČ CZ27738795

**Odběratel**

Krajské ředitelství policie Plzeňského kraje

Východní Předměstí, Nádražní 2437/2

301 00 Plzeň

IČO 75151529 DIČ CZ75151529

**Dodací adresa**

Krajské ředitelství policie Plzeňského kraje

Východní Předměstí, Nádražní 2437/2

330 33 Úlice Hracholusky ev. č. 155, 330 33

Úlice - Hracholusky, Česko

**Vyřizuje**
**Kontaktní osoba**

Platnost od 23. 3. 2023

Platnost do 22. 4. 2023

Způsob úhrady

Převodem

Datum vytvoření

23. 3. 2023

Způsob dopravy

Dodavatelem

Datum dodání

31. 5. 2023

Kód akce

OP-2023-000032

Vytvořil

Ceny jsou uváděny

Bez daně

Objemová sleva(-), přírážka(+) v %

0,00

Sleva(-), přírážka(+) v %

**Předmět**

Kód zboží	Název zboží	Množství MJ	Cena za jednotku	Sleva [%]	Sleva	Cena celkem	Sazba DPH %	DPH	Celkem
	Policejní středisko Hracholusky	0,00		0,00	#####	0,00		0,00	0,00
HP-080K-10	Houpadlo na pružině - Medvěd (v.p. do 1m. celokovový/HDPE)	1,00 ks	13 900,00	-12,00	-1 868,00	12 232,00	21,00	2 568,72	14 800,72
HP-080K-10_	Montáž	1,00 ks	1 500,00	-10,00	-150,00	1 350,00	21,00	283,50	1 633,50
BP-001	Bezpečnostní pryžový povrch červený pod houpadlo. 1000x1000x30mm	1,00 ks	2 099,60	0,00	0,00	2 099,60	21,00	440,92	2 540,52
BP-001_	Montáž	1,00 ks	900,00	-10,00	-90,00	810,00	21,00	170,10	980,10
SS-603KW-20/10	Šplhací sestava (6 modulů.v.p. do 2m. celokovová. hnědá) - deska GRASS	1,00 ks	64 200,00	-12,00	-7 704,00	56 496,00	21,00	11 864,16	68 360,16
SS-603KW-20_	Montáž	1,00 ks	35 300,00	-10,00	-3 530,00	31 770,00	21,00	6 671,70	38 441,70
DP-DG-001	Dopadová plocha deska Grass	40,00 m2	649,70	0,00	0,00	25 988,00	21,00	5 457,48	31 445,48
DP-DG-001_	Montáž	40,00 ks	370,00	-10,00	-1 480,00	13 320,00	21,00	2 797,20	16 117,20
KO-251KS-10	Lanový kolotoč - kužel (celokovový lanový prvek. v.p. 1m. stříbrný)	1,00 ks	33 410,00	0,00	0,00	33 410,00	21,00	7 018,10	40 428,10
KO-251KS-10_	Montáž	1,00 ks	13 900,00	-10,00	-1 390,00	12 510,00	21,00	2 627,10	15 137,10



Hřiště pro všechny generace

PY-625K-10	Lanová pyramida 2.5 m (6 nap. zámků. výška 2.5m. v.p. do 1m)	1,00 ks	41 846,00	0,00	0,00	41 846,00	21,00	8 787,66	50 633,66
PY-625K-10_	Montáž	1,00 ks	11 300,00	-10,00	-1 130,00	10 170,00	21,00	2 135,70	12 305,70
IT-100K-10-CZ	Informační tabule včetně provozního řádu CZ (v.p. do 1m. DIBOND/kov)	1,00 ks	2 190,00	-12,00	-262,80	1 927,20	21,00	404,71	2 331,91
IT-100K-10_	Montáž	1,00 ks	700,00	-10,00	-70,00	630,00	21,00	132,30	762,30
REV-001	Revize herního prvku	4,00 ks	490,00	0,00	0,00	1 960,00	21,00	411,60	2 371,60
REV-DOP-001	Doprava revizního technika herních prvků	1,00 ks	1 400,00	0,00	0,00	1 400,00	21,00	294,00	1 694,00

-17 474,80

Cena celkem bez DPH

247 918,80

CZK

Celkem DPH

52 062,95

CZK

**Celkem k úhradě**
**299 981,75**
**CZK**

Prohlédněte si hřiště Bonita ve Vašem okolí, např. Město Touškov- dětské hřiště za školou, parcela č.189/3, 190

**DOPRAVA ZDARMA**

Objednatel prohlašuje, že předmět díla není používán k ekonomické činnosti a ve smyslu informace GFŘ a MFČR ze dne 9.11.2011 nebude pro výše uvedenou dodávku aplikován režim přenesené daňové povinnosti podle § 92a zákona o DPH.

**Předpokládaný termín realizace: 8-10 týdnů od potvrzení objednávky ze strany zákazníka – razítko a podpis na naše Potvrzení přijetí objednávky** (v případě nepříznivých klimatických podmínek bude dodávka dílčí části díla posunuta na nejbližší možný termín realizace ze strany Zhotovitele, a to z důvodu zachování technologických postupů, které mají významný vliv na poskytnutí záruky na dílo. O toto prodloužení termínu se prodlouží i celková délka výstavby).

V ceně montáže herního prvku je obsaženo:

- montáž prvku na místě realizace
- výkopové práce pro kotvení prvku
- osazení, ukotvení prvku do připravených základů
- betonáž základů prvku
- úprava povrchu (dopadové plochy) dle ČSN EN 1177

Montáž dopadové plochy obsahuje:

- pokládka plastové podkladové sítě
- pokládka zatravnovacích desek
- zajištění desek proti posunu kolíky

Upozornění: Zatravnovací desky mohou po položení vykazovat výškové nerovnosti, a to v závislosti na profilu podkladu. Tyto případné výškové nerovnosti u zatravnovacích desek tak nejsou vadou díla. Dále zhotovitel upozorňuje, že zatravnovací desky nelze mj. instalovat na čerstvou nezhuštěnou zeminu, a to z důvodu postupného sedání zeminy. Zatravnovací desky se tak mohou instalovat jen na posekaný trávník a pevný podklad.

Objednatel bere na vědomí, že herní prvky budou zhotovitelem umístěny na pozemku (staveništi) dle jednotlivých tech. listů herních prvků, tak byly splněny technické parametry. Objednatel výslovně souhlasí s tím, že pokud zhotoviteli písemně nesdělí, jak mají být jednotlivé herní prvky na staveništi rozloženy, tak toto rozložení herních prvků provede sám zhotovitel dle obvyklé praxe. Jakákoliv změna pozemku nebo rozvržení oproti potvrzenému zakreslení musí být sjednána písemně nejpozději 14 dnů před realizací. V případě, že změna nebude potvrzena písemně 14 dnů před realizací a díky tomu dojde k časové prodlevě samotné realizace, je zhotovitel oprávněný účtovat toto časové prodloužení jako vícepráce v ceně 850,-Kč/hod/os bez DPH, případně zmařený výjezd v ceně 7500 Kč bez DPH.

Objednatel potvrzuje, že místo realizace je dostupné pro menší zemní techniku (např. pásový minibagr, kolový víceúčelový nakladač typu UNC apod.).



Objednatel potvrzuje, že před montáží prvku vyčistí pozemek od ostrých předmětů, že místo realizace je rovinné, případná svažitost nepřesahuje 2 %. Jinak zarovná budoucí plochu dětského hřiště k vytvoření dopadové plochy pro jednotlivé prvky ve smyslu ČSN EN 1177.

Objednatel prohlašuje, že na místě realizace předmětu díla nevedou žádné inženýrské sítě. V případě, že tomu tak není, Objednatel zašle Zhotoviteli výkres inženýrských sítí a umístění herních prvků bude přizpůsobeno tak, aby se zamezilo kontaktu s nimi. V případě, že tuto informaci Objednatel Zhotoviteli neposkytne před zahájením výkopových prací, je Objednatel plně odpovědný za veškeré škody na majetku a zdraví způsobené vlivem neinformovaností o výskytu inženýrských sítí v místě realizace.

Zhotovitel není oprávněn účtovat vícepráce nad rámec stanovené ceny, nedohodnou-li se smluvní strany jinak.

V nabídce Zhotovitele je kalkulováno s běžným podložím v místě realizace, tj. s běžnou zeminou.

V případě, že bude při zahájení realizace zjištěno, že je místo realizace tvořeno navážkou různého druhu materiálu (beton, stavební suť, apod.), skalnatým podložím, betonovým podkladem či asfaltem atd., má Zhotovitel nárok na úhradu víceprací spojených se ztíženými podmínkami při realizaci instalace herních prvků. Sazba za provedené vícepráce je sjednána dohodou smluvních stran na částku 850,- Kč/hod/osoba, dále je Objednatel povinen uhradit veškeré náklady spojené s realizací víceprací.

Revize herních prvků není součástí cenové nabídky. Cenovou kalkulaci si vyžádejte u zákaznického oddělení prostřednictvím emailu [zsk@bonita.cz](mailto:zsk@bonita.cz)

Objednatel výslovně prohlašuje, že se před podpisem smlouvy důkladně seznámil s Provozní knihou dětských hřišť vydanou zhotovitelem, a ve které jsou uvedeny závazné pokyny pro provoz dětského hřiště. Tato Provozní kniha je rovněž dostupná na webových stránkách zhotovitele [www.bonita.cz](http://www.bonita.cz). Smluvní strany se dále dohodly, že po předání díla bude tato Provozní kniha dětských hřišť rovněž zaslána objednateli na e-mailovou adresu uvedenou ve smlouvě či objednávce.

**V případě, že v den příjezdu bude montážními pracovníky Zhotovitele zjištěno na místě realizace, že i přes předchozí upozornění ze strany Zhotovitele není dané místo způsobilé výkonu předmětu díla, je oprávněn Zhotovitel požadovat po Objednateli smluvní pokutu ve výši 7500,- Kč, a to i opakovaně za každé takové porušení.**

Smluvní strany si ujednaly možnost zrušení závazku Objednatelem zaplacením odstupného ve smyslu ustanovení § 1992 zákona č. 89/2012 Sb., občanský zákoník. Objednatel je oprávněn zrušit závazek plynoucí z této objednávky zaplacením odstupného, přičemž je povinen zaplatit Zhotoviteli odstupné ve výši:

- 50 % z ceny díla včetně DPH v případě, že došlo ke zrušení ve lhůtě do 14 dnů (včetně) od podpisu objednávky Objednatelem;

- 100 % z ceny díla včetně DPH v případě, že ke zrušení ve lhůtě nad 14 dnů od podpisu objednávky Objednatelem.

V rámci počítání lhůty pro možnost zrušení závazku zaplacením odstupného se započítává již den podepsání objednávky Objednatelem.

V případě, že Objednatel poruší závazek zaplatit cenu díla v dohodnutém termínu, je povinen zaplatit Zhotoviteli smluvní pokutu ve výši 0,05 % z nezaplacené částky ceny díla za každý započatý den prodlení.

### Vyšší moc

- a. Pro účely této objednávky se za vyšší moc považují případy, které nejsou závislé na smluvních stranách a které smluvní strany nemohou ovlivnit. Jedná se např. o válku, mobilizaci, povstání, živelné pohromy, mimořádná opatření při epidemii přijata orgány veřejné moci apod.
- b. Pokud se splnění této objednávky stane nemožným v důsledku vyšší moci, strana, která se bude chtít na vyšší moc odvolat, požádá druhou stranu o úpravu potvrzené objednávky ve vztahu k předmětu, ceně a době plnění. Pokud nedojde k dohodě, má strana, která se odvolala na vyšší moc, právo odstoupit od objednávky (smlouvy). Účinnost odstoupení nastává v tomto případě dnem doručení oznámení.

### Záruky, záruční doba a pojištění

- a. Záruční lhůta počíná běžet dnem předání řádně provedeného díla Zhotovitelem. Záruka na jednotlivé herní prvky je Zhotovitelem stanovena následovně:
- b. 120 měsíců záruka na díly jako např. bariéry, těla pružinových houpadel, čela skluzavek apod., které jsou vyrobeny z vysokotlakého celoprobarveného polyetylénu (HDPE) nebo z vysokotlakého laminátu (HPL).
  - c. 60 měsíců záruka na nosné části konstrukcí herních prvků (nevztahuje se na povrchovou úpravu, barvu, lak, zinek apod.).
  - d. 60 měsíců záruka na ostatní kovové a dřevěné části herních prvků (nevztahuje se na povrchovou úpravu, barvu, lak, zinek apod.).
  - e. 24 měsíců záruka na povrchovou úpravu a stálobarevnost (zejména barvu, lak, zinek apod.),
  - f. 24 měsíců záruka na vrstvené materiály (např. překližka), skluzavky, pružiny a díly k jejich upevnění, ložiska, spojovací materiál.
  - g. 20 let záruka na nerezové konstrukce.
  - h. 24 měsíců na ostatní nespecifikované části.

Podmínkou platnosti záruky je provádění pravidelné běžné uživatelské údržby herních prvků a jejich příslušenství v souladu s technickými podmínkami a používání originálních náhradních dílů specifikovaných Zhotovitelem.

- i. Záruka se nevztahuje na vady vzniklé vandalstvím, cizím zaviněním, násilným poškozením, nevhodnou údržbou, neodborným zacházením, použitím a instalací, které jsou v rozporu s technickými podmínkami, přirozeným opotřebením, nedodržením harmonogramu kontrol a následky živelných pohrom.
- j. Záruka se nevztahuje na obnovu povrchové úpravy dílů, ta se musí dle potřeby 1x za 24 měsíců obnovit.
- k. Záruka se nevztahuje na údržbu, úpravu a doplňování materiálu v dopadových plochách.
- l. Záruka se nevztahuje na nevhodné, nepřipustné používání prvků (tj. takové, které nevyplývá z jeho logického a běžného užití, např. skluzavka je určena ke skluzu v sedě shora dolů, ostatní užití je nepřipustné a zakázané).
- m. Záruka zaniká v případě neoprávněného zásahu do herního prvku.
- n. Během záruční lhůty je Zhotovitel povinen bezplatně opravit vzniklé vady díla z titulu nekvalitně provedených prací nebo skrytých vad materiálu. Zhotovitel je oprávněn zvolit způsob opravy, a to buď výměnu, nebo opravu dílu.

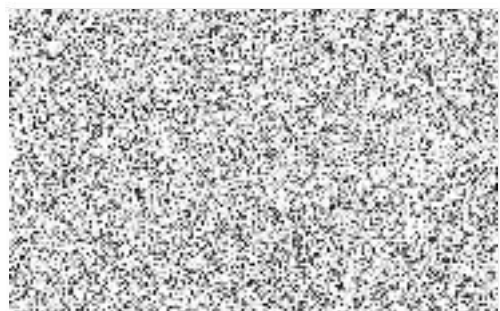

**Dodavatel**

Bonita Group Service s.r.o.

Čedlosy 583

664 24 Drásov

IČO 27738795 DIČ CZ27738795

**Odběratel**

Krajské ředitelství policie Plzeňského kraje

Východní Předměstí, Nádražní 2437/2

301 00 Plzeň

IČO 75151529 DIČ CZ75151529

**Dodací adresa**

Krajské ředitelství policie Plzeňského kraje

 34004 Javorská 98, 340 04 Železná Ruda,  
Česko

**Vyřizuje**
**Kontaktní osoba**
**Platnost od 14.03.2023**
**Platnost do 13.04.2023**

Způsob úhrady

Převodem

Datum vytvoření

14.03.2023

Způsob dopravy

Dodavatelem

Datum dodání

30.06.2023

Kód akce

OP-2023-000401

Ceny jsou uváděny

**Bez daně**

Objemová sleva(-), přírážka(+) v %

0,00

Sleva(-), přírážka(+) v %

**Předmět**

Kód zboží	Název zboží	Množství MJ	Cena za jednotku	Cena celkem	Sazba DPH %	DPH	Celkem
94U-305KW-1001/15	Universal-trojvěžová, čtyřboká (v.p. do 1m. celokovová, hnědá) - Atyp (HPL)	1,00ks	198 553,00	198 553,00	21,00	41 696,13	240 249,13
94U-305KW-1001/15_	Montáž	1,00ks	26 640,00	26 640,00	21,00	5 594,40	32 234,40
DP-PR-2510R-15	Dopadová plocha Pryžový povrch 25mm, červená, 1,0m2, v.p. 0.9m, 1000x1000x25, rastr 15mm - na beton nebo jiný pevný podklad	3,00m2	1 101,40	3 304,20	21,00	693,88	3 998,08
POD-002-2_	Montáž - pokládky - dopadová plocha pryžový povrch	3,00ks	171,00	513,00	21,00	107,73	620,73
VH-401KW-10/15	Vahadlová houpačka (čtyřmístná, v.p. do 1m. celokovová, hnědá)	1,00ks	21 002,00	21 002,00	21,00	4 410,42	25 412,42
VH-401KW-10_	Montáž	1,00ks	1 980,00	1 980,00	21,00	415,80	2 395,80
PY-630K-10/15	Lanová pyramida 3 m (6 nap. zámků, výška 3m. v.p. do 1m)	1,00ks	51 800,00	51 800,00	21,00	10 878,00	62 678,00
PY-630K-10_	Montáž	1,00ks	8 550,00	8 550,00	21,00	1 795,50	10 345,50
HP-080K-10/15	Houpadlo na pružině - Medvěd (v.p. do 1m. celokovový/HDPE)	1,00ks	12 876,00	12 876,00	21,00	2 703,96	15 579,96
HP-080K-10_	Montáž	1,00ks	1 440,00	1 440,00	21,00	302,40	1 742,40
BP-001	Bezpečnostní pryžový povrch červený pod houpadlo. 1000x1000x30mm	1,00ks	1 249,60	1 249,60	21,00	262,42	1 512,02
BP-001_	Montáž	1,00ks	864,00	864,00	21,00	181,44	1 045,44
IT-100K-10-CZ	Informační tabule včetně provozního řádu CZ (v.p. do 1m. DiBOND/kov)	1,00ks	1 927,20	1 927,20	21,00	404,71	2 331,91
IT-100K-10_	Montáž	1,00ks	720,00	720,00	21,00	151,20	871,20
REV-001	Revize herního prvku	4,00ks	490,00	1 960,00	21,00	411,60	2 371,60
REV-DOP-001	Doprava revizního technika herních prvků	1,00ks	1 400,00	1 400,00	21,00	294,00	1 694,00



Hřiště pro všechny generace

LA-311KZnP-10	Sedací souprava (v.p. do 1m. plast/kov Zn)	1,00ks	20 680,00	20 680,00	21,00	4 342,80	25 022,80
LA-311KZnP-10_	Montáž	1,00ks	864,00	864,00	21,00	181,44	1 045,44
LA-118KZnP-10	Lavička – mobilní (s opěradlem. v.p. do 1m. plast/kov Zn)	2,00ks	9 592,00	19 184,00	21,00	4 028,64	23 212,64
LA-118KZnP-10_	Montáž	2,00ks	288,00	576,00	21,00	120,96	696,96
OK-020KP	Odpadkový koš se stříškou (s pozinkovanou vložkou. v.p. do 1m. plast/kov)	1,00ks	5 895,97	5 895,97	21,00	1 238,15	7 134,12
OK-020KP_	Montáž	1,00ks	720,00	720,00	21,00	151,20	871,20

Cena celkem bez DPH	382 698,97	CZK
Celkem DPH	80 366,78	CZK

**Celkem k úhradě 463 065,76 CZK**

Prohlédněte si hřiště Bonita ve Vašem okolí, např. v Bystré u Klatov 339 01, Obec Mochtín , 49.3575278N, 13.3959722E

**DOPRAVA ZDARMA**

Objednatel prohlašuje, že předmět díla není používán k ekonomické činnosti a ve smyslu informace GFŘ a MFČR ze dne 9.11.2011 nebude pro výše uvedenou dodávku aplikován režim přenesené daňové povinnosti podle § 92a zákona o DPH.

**Předpokládaný termín realizace: 8-10 týdnů od potvrzení objednávky ze strany zákazníka – razítko a podpis na naše Potvrzení přijetí objednávky** (v případě nepříznivých klimatických podmínek bude dodávka dílčí části díla posunuta na nejbližší možný termín realizace ze strany Zhotovitele, a to z důvodu zachování technologických postupů, které mají významný vliv na poskytnutí záruky na dílo. O toto prodloužení termínu se prodlouží i celková délka výstavby).

V ceně montáže herního prvku je obsaženo:

- montáž prvku na místě realizace
- výkopové práce pro kotvení prvku
- osazení, ukotvení prvku do připravených základů
- betonáž základů prvku

Objednatel bere na vědomí, že herní prvky budou zhotovitelem umístěny na pozemku (staveništi) dle jednotlivých tech. listů herních prvků, tak byly splněny technické parametry. Objednatel výslovně souhlasí s tím, že pokud zhotoviteli písemně nesdělí, jak mají být jednotlivé herní prvky na staveništi rozloženy, tak toto rozložení herních prvků provede sám zhotovitel dle obvyklé praxe. Jakákoliv změna pozemku nebo rozvržení oproti potvrzenému zakreslení musí být sjednána písemně nejpozději 14 dnů před realizací. V případě, že změna nebude potvrzena písemně 14 dnů před realizací a díky tomu dojde k časové prodlevě samotné realizace, je zhotovitel oprávněn účtovat toto časové prodloužení jako vícepráce v ceně 850,- Kč/hod/os bez DPH, případně zmařený výjezd v ceně 7500 Kč bez DPH.

Objednatel potvrzuje, že před montáží prvku vyčistí pozemek od ostrých předmětů, že místo realizace je rovinné, případná svažitosť nepřesahuje 2%. Jinak zarovná budoucí plochu dětského hřiště k vytvoření dopadové plochy pro jednotlivé prvky ve smyslu ČSN EN 1177.

Objednatel prohlašuje, že na místě realizace předmětu díla nevedou žádné inženýrské sítě. V případě, že tomu tak není, Objednatel zašle Zhotoviteli výkres inženýrských sítí a umístění herních prvků bude přizpůsobeno tak, aby se zamezilo kontaktu s nimi. V případě, že tuto informaci Objednatel Zhotoviteli neposkytne před zahájením výkopových prací, je Objednatel plně odpovědný za veškeré škody na majetku a zdraví způsobené vlivem neinformovanosti o výskytu inženýrských sítí v místě realizace.

Zhotovitel není oprávněn účtovat vícepráce nad rámec stanovené ceny, nedohodnou-li se smluvní strany jinak.

V nabídce Zhotovitele je kalkulováno s běžným podložím v místě realizace, tj. s běžnou zeminou.

V případě, že bude při zahájení realizace zjištěno, že je místo realizace tvořeno navážkou různého druhu materiálu (beton, stavební suť, apod.), skalnatým podložím, betonovým podkladem či asfaltem atd., má Zhotovitel nárok na



úhradu víceprací spojených se ztíženými podmínkami při realizaci instalace herních prvků. Sazba za provedené vícepráce je sjednána dohodou smluvních stran na částku 850,- Kč/hod/osoba, dále je Objednatel povinen uhradit veškeré náklady spojené s realizací víceprací.

Revize herních prvků není součástí cenové nabídky. Cenovou kalkulaci si vyžádejte u zákaznického oddělení prostřednictvím emailu 

Objednatel výslovně prohlašuje, že se před podpisem smlouvy důkladně seznámil s Provozní knihou dětských hřišť vydanou zhotovitelem, a ve které jsou uvedeny závazné pokyny pro provoz dětského hřiště. Tato Provozní kniha je rovněž dostupná na webových stránkách zhotovitele . Smluvní strany se dále dohodly, že po předání díla bude tato Provozní kniha dětských hřišť rovněž zaslána objednateli na e-mailovou adresu uvedenou ve smlouvě či objednávce.

**V případě, že v den příjezdu bude montážními pracovníky Zhotovitele zjištěno na místě realizace, že i přes předchozí upozornění ze strany Zhotovitele není dané místo způsobilé výkonu předmětu díla, je oprávněn Zhotovitel požadovat po Objednateli smluvní pokutu ve výši 7500,- Kč, a to i opakovaně za každé takové porušení.**

Pokud bude na místě čerstvá nezhutněná zemina, bude účtován marný výjezd dle platného ceníku.

Smluvní strany si ujednaly možnost zrušení závazku Objednatelem zaplacením odstupného ve smyslu ustanovení § 1992 zákona č. 89/2012 Sb., občanský zákoník. Objednatel je oprávněn zrušit závazek plynoucí z této objednávky zaplacením odstupného, přičemž je povinen zaplatit Zhotoviteli odstupné ve výši:

- 50 % z ceny díla včetně DPH v případě, že došlo ke zrušení ve lhůtě do 14 dnů (včetně) od podpisu objednávky Objednatelem;

- 100 % z ceny díla včetně DPH v případě, že ke zrušení ve lhůtě nad 14 dnů od podpisu objednávky Objednatelem.

V rámci počítání lhůty pro možnost zrušení závazek zaplacením odstupného se započítává již den podepsání objednávky Objednatelem.

V případě, že Objednatel poruší závazek zaplatit cenu díla v dohodnutém termínu, je povinen zaplatit Zhotoviteli smluvní pokutu ve výši 0,05 % z nezaplacené částky ceny díla za každý započatý den prodlení.

#### **Vyšší moc**

- a. Pro účely této objednávky se za vyšší moc považují případy, které nejsou závislé na smluvních stranách a které smluvní strany nemohou ovlivnit. Jedná se např. o válku, mobilizaci, povstání, živelné pohromy, mimořádná opatření při epidemii přijata orgány veřejné moci apod.
- b. Pokud se splnění této objednávky stane nemožným v důsledku vyšší moci, strana, která se bude chtít na vyšší moc odvolat, požádá druhou stranu o úpravu potvrzené objednávky ve vztahu k předmětu, ceně a době plnění. Pokud nedojde k dohodě, má strana, která se odvolala na vyšší moc, právo odstoupit od objednávky (smlouvy). Účinnost odstoupení nastává v tomto případě dnem doručení oznámení.

#### **Záruky, záruční doba a pojištění**

- a. Záruční lhůta počíná běžet dnem předání řádně provedeného díla Zhotovitelem. Záruka na jednotlivé herní prvky je Zhotovitelem stanovena následovně:
  - b. 120 měsíců záruka na díly jako např. bariéry, těla pružinových houpadel, čela skluzavek apod., které jsou vyrobeny z vysokotlakého celoprobarveného polyetylénu (HDPE) nebo z vysokotlakého laminátu (HPL).
  - c. 60 měsíců záruka na nosné části konstrukcí herních prvků (nevztahuje se na povrchovou úpravu, barvu, lak, zinek apod.).
  - d. 60 měsíců záruka na ostatní kovové a dřevěné části herních prvků (nevztahuje se na povrchovou úpravu, barvu, lak, zinek apod.).



- e. 24 měsíců záruka na povrchovou úpravu a stálobarevnost (zejména barvu, lak, zinek apod.),
- f. 24 měsíců záruka na vrstvené materiály (např. překližka), skluzavky, pružiny a díly k jejich upevnění, ložiska, spojovací materiál.
- g. 20 let záruka na nerezové konstrukce.
- h. 24 měsíců na ostatní nespécifikované části.

Podmínkou platnosti záruky je provádění pravidelné běžné uživatelské údržby herních prvků a jejich příslušenství v souladu s technickými podmínkami a používání originálních náhradních dílů specifikovaných Zhotovitelem.

- i. Záruka se nevztahuje na vady vzniklé vandalstvím, cizím zaviněním, násilným poškozením, nevhodnou údržbou, neodborným zacházením, použitím a instalací, které jsou v rozporu s technickými podmínkami, přirozeným opotřebením, nedodržením harmonogramu kontrol a následky živelných pohrom.
- j. Záruka se nevztahuje na obnovu povrchové úpravy dílů, ta se musí dle potřeby 1x za 24 měsíců obnovit.
- k. Záruka se nevztahuje na údržbu, úpravu a doplňování materiálu v dopadových plochách.
- l. Záruka se nevztahuje na nevhodné, nepřípustné používání prvků (tj. takové, které nevyplývá z jeho logického a běžného užití, např. skluzavka je určena ke skluzu v sedě shora dolů, ostatní užití je nepřípustné a zakázané.
- m. Záruka zaniká v případě neoprávněného zásahu do herního prvku.
- n. Během záruční lhůty je Zhotovitel povinen bezplatně opravit vzniklé vady díla z titulu nekvalitně provedených prací nebo skrytých vad materiálu. Zhotovitel je oprávněn zvolit způsob opravy, a to buď výměnu, nebo opravu dílu.

