



**Dodatek č. 1**

**ke SMLOUVĚ O DÍLO**

uzavřené pod č. j. KRPZ-71903-15/ČJ-2022-1500VZ-VAS dne 8. 9. 2022 dle § 2586 a násl.  
zák. č. 89/2012 Sb., občanský zákoník, v platném znění, (dále jen „Smlouva“)

**Česká republika – Krajské ředitelství policie Zlínského kraje**

Sídlo: J. A. Bati 5637, 760 01 Zlín  
Jednající: Mgr. Ing. Miloš Poloczek, náměstek ředitele krajského  
ředitelství  
IČO: 720 52 767  
DIČ: CZ72052767  
Bankovní spojení: ČNB, pobočka Brno  
Číslo účtu: 28036881/0710  
Telefon: 974 661 224  
Fax: 974 661 917  
E-mail: [krpz.er.sekretariat@pcr.cz](mailto:krpz.er.sekretariat@pcr.cz)  
Datová schránka: w6thp3w

(dále jen „objednatel“)

a

**Tempori - CZ, s.r.o.**

Sídlo: Lysá 581, 763 11 Želechovice nad Dřevnicí  
IČO: 26904799  
DIČ: CZ26904799  
Bankovní spojení: ČSOB Zlín  
Číslo účtu: 184450005/0300  
Osoby oprávněné jednat  
a) ve věcech smluvních:   
b) ve věcech technických:   
Telefon:   
E-mail: [tempori@seznam.cz](mailto:tempori@seznam.cz)  
Datová schránka: a7g6sr2

zapsaná v obchodním rejstříku vedeném Krajským soudem v Brně, oddíl C, vložka  
43832

(dále jen „zhotovitel“)

uzavírají v souladu s čl. 16 Smlouvy tento Dodatek č. 1 následujícího znění:

### čl. I.

1. Výše uvedené smluvní strany se dohodly, že jednotlivá ustanovení Smlouvy o dílo, č.j. KRPZ-71903-15/ČJ-2022-1500VZ-VAS (dále jen „Smlouva“) pro veřejnou zakázku s označením **KŘP Zik – FKSP - Francova Lhota ev. č. 1 – rekonstrukce vnitřních prostor**, se v souladu s čl. 16 Smlouvy mění ve smyslu níže uvedených článků takto:

### čl. II.

1. **Cena díla uvedené v čl. 4, bod 4.1 Smlouvy se mění z důvodu víceprací popsanych v Příloze č. 1 tohoto Dodatku, a to následovně:**

Za řádně zhotovené dílo v rozsahu podle čl. 2. smlouvy se smluvní strany v souladu s ustanovením zák. č. 526/1990 Sb., o cenách, ve znění pozdějších předpisů, dohodly na ceně:

Cena stavby	Cena bez DPH v Kč	DPH 21%	Cena včetně DPH v Kč*
KŘP Zik – FKSP - Francova Lhota ev. č. 1 – rekonstrukce vnitřních prostor	1.281.879,-	269.194,59	1.551.073,59
Celkové vícepráce	128.017,-	26.883,57	154.900,57
KŘP Zik – FKSP - Francova Lhota ev. č. 1 – rekonstrukce vnitřních prostor - Hodnota smlouvy včetně víceprací	1.409.896,-	296.078,16	1.705.974,16

\*uplatnění režimu přenesené daňové povinnosti

Slovy (v Kč bez DPH): jedenmiliončtyřistadevítisícosmsetdevadesátšestkorunčeských

### čl. III.

1. Veškerá ostatní ustanovení Smlouvy zůstávají beze změn.
2. Tento Dodatek č. 1 je objednatel povinen uveřejnit prostřednictvím registru smluv v souladu se zákonem č. 340/2015 Sb., o zvláštních podmínkách účinnosti některých smluv, uveřejňování těchto smluv a o registru smluv. Z tohoto důvodu nabývá tento Dodatek č. 1 účinnosti dnem uveřejnění v registru smluv.
3. Každá ze smluvních stran prohlašuje, že tento Dodatek č. 1 uzavírá svobodně a vážně, že považuje obsah tohoto Dodatku č. 1 za určitý a srozumitelný, na důkaz čehož připojují smluvní strany své podpisy.
4. Tento Dodatek č. 1 je tvořen 3 stranami textu a jednou přílohou o 15 (slovy: patnácti) stranách textu.

5. Tento Dodatek č. 1 je sepsán ve dvou vyhotoveních, z nichž každé má platnost originálu.  
Každá ze smluvních stran obdrží po jednom vyhotovení.

Ve Zlíně - 5. 04. 2023

V Želechovicích nad Dřevnicí

Za objednatele:

Za zhotovitele: 6.4.23

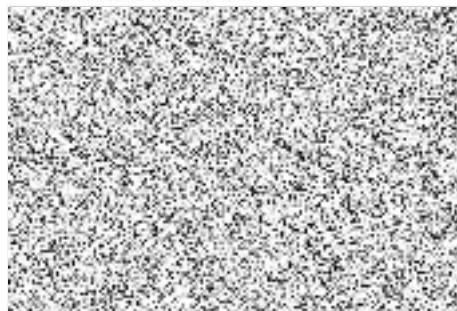
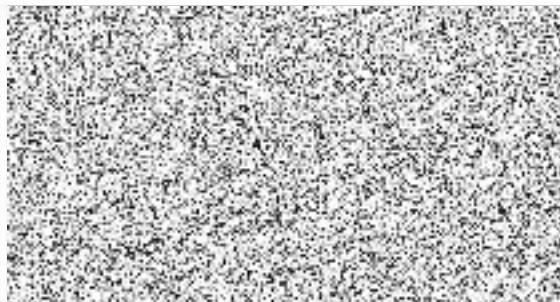

## Změnový list č. 1 pro nezbytné změny stavby v průběhu realizace

Změnový list číslo	1
Identifikace akce:	N 114V 172002094
Název akce:	KŘP - Zlk- FKSP- Francova Lhota ev.č.1 rekonstrukce vnitřních prostor
Číslo akce EDS/SMVS	N 114V 172002094
Objednatel:	Krajské ředitelství policie Zlínského kraje, J. A. Bati 5637, 760 01 Zlín, IČO: 720 52 767
Zhotovitel:	Tempori CZ, s.r.o., Lysá 581, Želechovice nad Dřevnicí
Projektant/AD:	
<b>Předmět změnového listu: Vícepráce na základě požadavků objednavatele</b>	
<b>Část díla dotčená změnovým listem: objekt chata i srub</b>	
<b>Popis změny, popis technického řešení:</b>	
<p>Z důvodů velkého rozsahu poškození stávajících podlah ve dvou místnostech 1. podlaží v chatě jež se projevilo až po odstranění podlahových krytín bylo nutno řešit novou skladbu podlahových konstrukcí. Vzhledem k dodatečnému požadavku na vybavení interiéru bylo nutno upravit rozvody elektroinstalací vč. SI.P. Na základě požadavku objednavatele byly provedeny stavební úpravy pro uvažované zřízení rozvodů " fotovoltaiky".</p>	
<b>Původní řešení dle smluvní (tendrové) dokumentace:</b>	
<p>Původní řešení bylo navrženo dle dostupných podkladů a možnosti provedení stavebního průzkumu při zpracování odhadů nákladů a výkazu výměr.. V průběhu realizace vyvstaly nové okolnosti které bylo nutno řešit.</p>	
<b>Nové řešení:</b>	
<p>Nové řešení odpovídá všem požadavkům odborných útvarů objednavatele a bylo průběžně konzultováno a schvalováno v průběhu realizace. V rámci úpravy podlahových konstrukcí bylo nutno stávající prohnílé dřevěné konstrukce vybourat a nahradit betonovým potěrem a izolací. Rovněž při úpravě obložení stěn v místnostech bylo zjištěno, že část rozvodů elektroinstalací již neodpovídá stávajícím předpisům a byly nahrazeny novými.</p>	
<b>Zdůvodnění změny:</b>	
<p>Provedené změny byly nezbytné vzhledem k nepředvídatelným okolnostem které vyvstaly v průběhu realizace</p>	
<b>Vliv změny na výkresovou dokumentaci: bez vlivu</b>	
<b>Záznamy o změně ve stavebním deníku a zápisech z kontrolních dnů:</b>	

záznamy o prováděných změnách jsou uvedeny ve stavebním deníku





**Předpokládaný vliv na termín, kvalitu, cenu díla:**

Vliv na termín: bez vlivu na termín dokončení díla

Vliv na kvalitu díla: bez vlivu na kvalitu prováděného a dokončeného díla

Vliv na cenu: zvýšení celkové ceny díla - vícepráce

Přípočty k ceně díla bez DPH:	353 739,00 Kč
Odpočty z ceny díla bez DPH:	225 722,00 Kč
Celkový vliv na změnu ceny díla bez DPH:	579 461,00 Kč
DPH 21%	121 686,60 Kč
Celkový vliv na změnu ceny díla včetně DPH:	701 147,81 Kč

Za zhotovitele:	Za tech. dozor stavby/Autorský dozor:	Za technický dozor investora:
 	TDS:          Autorský dozor:	
Datum: 15. 3. 2023	Datum:	Datum: 15. 3. 2023
Úplnost změnového listu za účastníka programu zkontroloval:		
	Datum: 15. 3. 2023	

## REKAPITULACE VCP

- chata 160.400,- Kč

- srub -32.383,- Kč

---

celkem bez DPH 128.017,- Kč

---

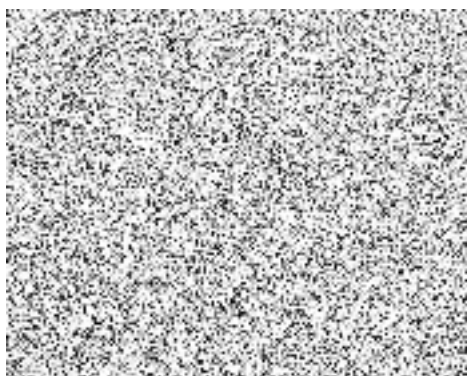

## POLOŽKOVÝ ROZPOČET

Rozpočet	01	Chata a	JKSO	
Objekt	Název objektu		SKP	
01	Chata - ZMĚNOVÝ LIST		Měrná jednotka	
Stavba	Název stavby		Počet jednotek	0
500	PCR FRANCOVA LHOTA		Náklady na m.j.	0
Projektant			Typ rozpočtu	
Zpracovatel projektu	0			
Objednatel				
Dodavatel			Zakázkové číslo	500
Rozpočtovatel			Počet listů	

### ROZPOČTOVÉ NÁKLADY

Základní rozpočtové náklady		Ostatní rozpočtové náklady	
HSV celkem	139 703	Zřízení výrobní podmínky	0
Z PSV celkem	-21 290	Oborová přírážka	0
R M práce celkem	41 987	Přesun stavebních kapacit	0
N M dodávky celkem	0	Mimostaveništní doprava	0
ZRN celkem	160 400	Zřízení staveniště	0
		Provoz investora	0
HZS	0	Kompletační činnost (IČD)	0
ZRN+HZS	160 400	Ostatní náklady neuvedené	0
ZRN+ost.náklady+HZS	160 400	Ostatní náklady celkem	0

Vypracoval	Za zhotovitele	Za objednatele
Jméno :	Jméno :	Jméno :
Datum :	Datum :	
Podpis :	Podpis :	
Základ pro DPH	21,0	160.400,- Kč
DPH	21,0%	
Základ pro DPH	0,0%	
DPH	0,0%	
<b>CENA ZA OBJEKT CELKEM</b>		

Poznámka :

Cena podle Vinyl platí do konce černa 2022, v případě úhrady zálohy do konce roku 2022 !

Stavba :	500 PCR FRANCOVA LHOTA	Rozpočet :	01
Objekt :	01 Chata - ZMĚNOVÝ LIST	Chata a	

## REKAPITULACE STAVEBNÍCH DÍLŮ

Stavební díl	HSV	PSV	Dodávka	Montáž	HZS
566 Práce ostatní	139 703	0	0	0	0
99 Staveništní přesun hmot	0	0	0	0	0
7631 Konstrukce sádkokartonové	0	12 836	0	0	0
766 Konstrukce truhlářské	0	-63 975	0	0	0
776 Podlahy povlakové	0	0	0	0	0
781 Obklady keramické	0	23 468	0	0	0
784 Malby	0	6 380	0	0	0
M21 Elektromontáže	0	0	0	41 987	0
<b>CELKEM OBJEKT</b>	<b>139 703</b>	<b>-21 290</b>	<b>0</b>	<b>41 987</b>	<b>0</b>

## VEDLEJŠÍ ROZPOČTOVÉ NÁKLADY

Název VRN	Kč	%	Základna	Kč
Zřízení výrobní podmínky	0	0,0	118 413	0
Oborová přírážka	0	0,0	118 413	0
Přesun stavebních kapacit	0	0,0	118 413	0
Mimostaveništní doprava	0	0,0	118 413	0
Zařízení staveniště	0	0,0	160 400	0
Provoz investora	0	0,0	160 400	0
Kompletační činnost (IČD)	0	0,0	160 400	0
Rezerva rozpočtu	0	0,0	160 400	0
<b>CELKEM VRN</b>				<b>0</b>



## Položkový rozpočet

Stavba :	500 PCR FRANCOVA LHOTA	Rozpočet: 01
Objekt :	01 Chata – ZMĚNOVÝ LIST	Chata a

P.č.	Číslo položky	Název položky	MJ	množství	cena / MJ	celkem (Kč)
<b>Díl: 566</b>						
<b>Práce ostatní</b>						
2						
3	RTS50202.2:22	Sanační omítka vyrovnávací ruční – VELKÁ TLOUŠŤKA cca 8 cm – dle pol(11)	m2	19,50	564,00	10 998,00
4	RTS 313.16659	Síť Kari 150/150/5 do potěru – krb	ks	2,00	480,00	960,00
6	566/6	Vykližení nábytku – provedl objednatel	kpl	1,00	-12 000,00	-12 000,00
9	566/8	Zpravení omítek - nový štuk krb 38,6 + přízemí vpravo 18 + vstup 38,9 – nabídka 18=77,5m2	m2	77,50	380,00	29 450,00
10	RTS 61242.0010	Vyrovnání hrubých omítek + perlínka – dle pol (9)	m2	77,50	320,50	24 638,75
11	566/9	sanační omítka – přízemí vpravo 18 + krb 4,5 + vstup 5 – nab 8 = 19,6m2	m2	19,50	850,00	16 575,00
12	566/10	Zaslepení komína krbu nad střechou	hod	11,00	250,00	2 750,00
13						
14	566/11	Dvířka plast 400 x 400 elektro vč osazení – vstup	ks	1,00	2 640,00	2 640,00
15	RTS 63090.0010	Bourání podlah dřevěných vč odvozu a uložení – krb 16,1 + přízemí vpravo 13,9 = 30m2	m2	30,00	622,00	18 660,00
16	RTS 63242.1160	Potěr cementový ruční – dle pol (15)	m2	30,00	1 273,00	38 190,00
17	RTS 71312.1:1:1	Pps podlahový 5 cm pod potěr – přízemí vpravo 13,9m2	m2	13,90	226,00	3 141,40
18	566/12	Zpravení drážek elektro	hod	14,00	250,00	3 500,00
<b>Celkem za 566 Práce ostatní</b>						<b>139 703,15</b>
<b>Díl: 99</b>						
<b>Staveništní přesun hmot</b>						
19	99/62	Dopravné, přesun hmot, režijní a spotřební mat.				
<b>Celkem za 99 Staveništní přesun hmot</b>						<b>0,00</b>
<b>Díl: 7631</b>						
<b>Konstrukce sádrokartonové</b>						
20						
21						
22	76/5	SDK podhled a stěna bez požár. odolnosti – odpočet za rošt - nab 151 – pol (24) 21,2=129,8m2	m2	129,80	-280,00	-33 748,00
23	76/4					
24	76/5	SDK podhled a stěna bez požár. odolnosti – s roštem – šikminky v podkroví + u stří oken	m2	21,20		
25	76/8	SDK podhled bez požár. odolnosti – přízemí dle požadavku – krb 16,1 + přízemí vpravo 13,9 + vstup 18,8=48,8m2	m2	36,8	1 011,00	39 025,00
26						
27	76/9	Dvířka SDK 400 x 400 vč osazení - podkroví vlevo pro SLP	ks	1,00	2 450,00	2 450,00
28	RTS71210.0010	izolace ISOVER UNI 6 cm do roštu pod SDK - dle pol (24)	m2	21,20	241,00	5 109,20
<b>Celkem za 7631 Konstrukce sádrokartonové</b>						<b>12 836,20</b>
<b>Díl: 766</b>						
<b>Konstrukce truhlářské</b>						
29						
30						
31						
32						
33	766/10	Úprava dveřních křidel – podtežení, zbroušení, úprava na pantech	ks	8,00	500,00	4 000,00
34	766/6	Demontáž stávajících palubek- nab 151 – pol(24) 21,2=129,8 krom pol(24) neprovedeno	m2	129,80	-275,00	-35 695,00
35	766/1	Vyrovnání podkladového roštu	m2			
36	766/8	Stropní výlez vč konstrukce – neprovedeno	soub	1,00	-32 280,00	-32 280,00
37						
<b>Celkem za 766 Konstrukce truhlářské</b>						<b>-63 975,00</b>
<b>Díl: 776</b>						
<b>Podlahy povlakové</b>						
38						
39						
40						

## Položkový rozpočet



Stavba :	500 PCR FRANCOVA LHOTA	Rozpočet: 01
Objekt :	01 Chata - ZMĚNOVÝ LIST	Chata a

P.Č.	Číslo položky	Název položky	MJ	množství	cena / MJ	celkem (Kč)
54						
55						
56						
	<b>Celkem za</b>	<b>776 Podlahy povlakové</b>				<b>0,00</b>
<b>Díl:</b>	<b>781</b>	<b>Obklady keramické</b>				
57						
58	776/19	Vyspravení trhlin v potěru sponkovaním - zjištěno po demont dlažby, bylo nutno udělat - vstup	m2	9,20	210,00	1 932,00
59	RTS 61219.1112	Ubroušení výstupků betonu po demont dlažby - vstup	m2	18,80	143,00	2 688,40
60	RTS96520.0012	Bourání popraskané mazaniny - vstup 8,5m2x0,08m	m3	0,88	7 430,00	5 052,00
61	RTS63242.1160	Potěr cementový ruční 5 cm - vstup - 8,5m2	m2	8,60	1 273,00	10 821,00
62						
63						
64						
65	781/9	Dodávka dlažby - specifikace - navýšení dle skut.výběru inv	m2	23,60	125,00	2 975,00
66						
67						
68						
	<b>Celkem za</b>	<b>781 Obklady keramické</b>				<b>23 468,40</b>
<b>Díl:</b>	<b>784</b>	<b>Malby</b>				
69						
70						
71	RTS 78322-0010	Nátěr OK schodiště syntetický RAL 7047	m2	5,20	275,00	1 430,00
72	RTS 78322-0010	Nátěr zárubní syntetický RAL 7047, 12 ks	m2	18,00	275,00	4 950,00
73	784/13	Maľba stěn, stropů, HET dvojnásobný	m2	0,00	0,00	0,00
	<b>Celkem za</b>	<b>784 Malby</b>				<b>6 380,00</b>
<b>Díl:</b>	<b>M21</b>	<b>Elektromontáže</b>				
74						
75						
76						
77						
78	M21/2	Úpravy SLP, příprava fotovoltaika - VCP	ks	1,00	22 625,00	22 625,00
79	M21/1	Nový rozvod elektro - dle samostatného rozpočtu	ks	1,00	36 762,00	36 762,00
80	M21/1	Úprava zásuvek, vypínačů, topení - odpočet	ks	30,00	-580,00	-17 400,00
	<b>Celkem za</b>	<b>M21 Elektromontáže</b>				<b>41 987,00</b>

## POLOŽKOVÝ ROZPOČET

Rozpočet	01 Chata a	JKSO	
Objekt	Název objektu	SKP	
01	Srub – ZMĚNOVÝ LIST	Měrná jednotka	
Stavba	Název stavby	Počet jednotek	0
500	PČR FRANCOVA LHOTA	Náklady na m.j.	0
Projektant		Typ rozpočtu	
Zpracovatel projektu	0		
Objednatel			
Objednatel		Zakázkové číslo	500
Objednatel		Počet listů	

### ROZPOČTOVÉ NÁKLADY

Základní rozpočtové náklady		Ostatní rozpočtové náklady	
HSV celkem	-2 005	Ztlžené výrobní podmínky	0
Z PSV celkem	-37 190	Oborová přírážka	0
M práce celkem	7 755	Přesun stavebních kapacit	0
M dodávky celkem	0	Mimostaveništní doprava	0
ZRN celkem	-31 440	Zařízení staveniště	0
		Provoz investora	0
HZS	0	Kompletační činnost (IČD)	-943
ZRN+HZS	-31 440	Ostatní náklady neuvedené	0
ZRN+ost náklady+HZS	-32 383	Ostatní náklady celkem	-943
<b>Vypracoval</b>		<b>Za zhotovitele</b>	<b>Za objednatele</b>
Jméno :		Jméno :	
Datum :		Datum :	
Podpis :			
Základ pro DPH	21,0%	- 32.383,- Kč	
DPH	21,0%		
Základ pro DPH	0,0%		
DPH	0,0%		
<b>CENA ZA OBJEKT CELKEM</b>			

**Poznámka :**

Cena podlah Vinyl platí do konce černa 2022, v případě úhrady zálohy do konce roku 2022 !

Stavba :	500 PČR FRANCOVA LHOTA	Rozpočet : 01
Objekt :	01 Srub – ZMĚNOVÝ LIST	Chata a

### REKAPITULACE STAVEBNÍCH DÍLŮ

Stavební díl	HSV	PSV	Dodávka	Montáž	HZS
566 Práce ostatní	-2 005	0	0	0	0
99 Staveništní přesun hmot	0	0	0	0	0
7631 Konstrukce sádkartonové	0	-14 116	0	0	0
766 Konstrukce truhlářské	0	-48 215	0	0	0
776 Podlahy povlakové	0	0	0	0	0
784 Malby	0	25 141	0	0	0
M21 Elektromontáže	0	0	0	7 755	0
<b>CELKEM OBJEKT</b>	<b>-2 005</b>	<b>-37 190</b>	<b>0</b>	<b>7 755</b>	<b>0</b>

### VEDLEJŠÍ ROZPOČTOVÉ NÁKLADY

Název VRN	Kč	%	Základna	Kč
Ztižené výrobní podmínky	0	0,0	-39 195	0
Oborová přírážka	0	0,0	-39 195	0
Přesun stavebních kapacit	0	0,0	-39 195	0
Mimostaveništní doprava	0	0,0	-39 195	0
Zařízení staveniště	0	0,0	-31 440	0
Provoz investora	0	0,0	-31 440	0
Kompletační činnost (IČD)	0	3,0	-31 440	-943
Rezerva rozpočtu	0	0,0	-31 440	0
<b>CELKEM VRN</b>				<b>-943</b>

## Položkový rozpočet

Stavba :		500 PCR FRANCOVA LHOTA			Rozpočet: 01	
Objekt :		01 Šrub – ZMĚNOVÝ LIST			Chata a	
P.č.	Číslo položky	Název položky	MJ	množství	cena / MJ	celkem (Kč)
<b>Díl: 566</b>		<b>Práce ostatní</b>				
2						
3						
4	566/3	Zakryvání podlah a schodiště pro nátěr palubek – požadavek objednatele	m2	22,00	84,00	1 870,00
6	566/2	Vykizení nábytku - neprovedeno	ks	1,00	-7 000,00	-7 000,00
18	566/4	Zapravení drážek - elektro – pro nový rozvod el	hod	12,90	250,00	3 125,00
	<b>Celkem za</b>	<b>566 Práce ostatní</b>				<b>-2 005,00</b>
<b>Díl: 99</b>		<b>Staveništní přesun hmot</b>				
19	99/62	Dopravné, přesun hmot, režijní a spotřební mat.	Kč			
	<b>Celkem za</b>	<b>99 Staveništní přesun hmot</b>				<b>0,00</b>
<b>Díl: 7631</b>		<b>Konstrukce sádrokartonové</b>				
20						
21						
22	76/5	SDK podhled a stěna bez požár, odolnosti – odečet roštu původní 88,4 - pol(24) 8,8 = 77,6m2	m2	77,60	-260,00	-20 176,00
23	76/4	Parozábrana Jutafol n 110	m2			
24	76/5	SDK podhled a stěna bez požár, odolnosti – rošt – obě místy u podlahy	m2	8,80		
25	76/5	SDK obklad komína – na rošt – míst s balkonem – požadavek objednatele	m2	3,90	1 010,00	3 939,00
26	76/7	Úprava špalet u dveří a oken	hm			
27	7631/70	Dvířka sdk	ks			
28	RTS71210,0010	Izolace Isover UNI 6 cm do roštu pod SDK – dle pol(24) požadavek investora	m2	8,80	241,00	2 120,80
	<b>Celkem za</b>	<b>7631 Konstrukce sádrokartonové</b>				<b>-14 116,20</b>
<b>Díl: 766</b>		<b>Konstrukce truhlářské</b>				
33	766/7	Nová dvířka místo strop výlezu – D + M – míst s balkonem	ks	1,00	2 450,00	2 450,00
34	766/3	Demontáž stávajících palubek - neprovedeno	m2	86,40	-275,00	-23 760,00
36						
36	766/5	Stropní výlez včetně konstrukce - neprovedeno	soub	1,00	-32 280,00	-32 280,00
37	766/8	Úprava strop kce v místě strop výlezu – míst s balkonem	hod	21,50	250,00	5 375,00
	<b>Celkem za</b>	<b>766 Konstrukce truhlářské</b>				<b>-48 215,00</b>
<b>Díl: 776</b>		<b>Podlahy povlakové</b>				
38						
39	776/3					
40						
41	776/30					
42	776/31					
	<b>Celkem za</b>	<b>776 Podlahy povlakové</b>				<b>0,00</b>
<b>Díl: 784</b>		<b>Malby</b>				
69						
70	RTS 78322-0010	Nátěr zárubní syntetický RAL 7047, 3 ks – požadavek objednatele	m2	4,50	275,00	1 238,00
71	784/2	Obroušení + dvojnásobný nátěr dřev prahů	ks	2,00	360,00	720,00
72	RTS 78395-0030	Oprava nátěrů syntet. lakem – palubky na schodišti a chodbě – požadavek objedn.	m2	45,00	457,00	20 565,00
73	784/1	Malba stěn, stropů, HET dvojnásobný – přízemí – požadavek objednatele	m2	37,40	70,00	2 618,00
	<b>Celkem za</b>	<b>784 Malby</b>				<b>25 141,00</b>
<b>Díl: M21</b>		<b>Elektromontáže</b>				
74						
75						
76						

## Položkový rozpočet

Stavba :	500 PCR FRANCOVA LHOTA	Rozpočet: 01
Objekt :	01 Srub – ZMĚNOVÝ LIST	Chata a

P.č.	Číslo položky	Název položky	MJ	množství	cena / MJ	celkem (Kč)
77						
78						
79	M21/1	Nový rozvod elektro – dle samostatného rozpočtu	ks	1,00	18 195,00	18 195,00
80	M21/1	Úprava zásuvek, vypínačů, topení - odpočet	ks	18,00	-580,00	-10 440,00
	<b>Celkem za</b>	<b>M21 Elektromontáže</b>				<b>7 755,00</b>

# Francova Lhotá - rekreační chata - Zděná

Material :	počet	jednotka	cena ks	celkem
Kabel CYKY-J 3 X 2,5	168	m	32,00 Kč	5 376,00 Kč
Kabel CYKY-J 3 X 1,5	2	m	21,00 Kč	42,00 Kč
Kabel CYKY-J 5 X 1,5	8	m	31,00 Kč	248,00 Kč
Wago svorka 2	9	ks	6,20 Kč	55,80 Kč
Wago svorka 3	12	ks	6,20 Kč	74,40 Kč
šedra stavební	18	kg	13,60 Kč	244,80 Kč
Krabice pod omítku KP 68	22	ks	8,70 Kč	191,40 Kč
3,6x200Vazací páska černá	1,00	ks	92,00 Kč	92,00 Kč
Kabelové serlo	5	ks	3,90 Kč	19,50 Kč
Kabelová příchytka	11	ks	2,80 Kč	30,80 Kč
Krabice do sádrokartonu	25	ks	38,40 Kč	960,00 Kč
Účastnická zásuvka TV-R-SAT	4	ks	178,00 Kč	712,00 Kč
Kryt vypínače dělený	1	ks	62,20 Kč	62,20 Kč
Rámeček trojnásobný vodorovný	1	ks	79,50 Kč	79,50 Kč
Rámeček dvojnásobný vodorovný	12	ks	55,70 Kč	668,40 Kč
Přístroj přepínače sériového, řazení 5	1	ks	161,00 Kč	161,00 Kč
Zásuvka chráněná s clonkami	39	ks	155,70 Kč	6 072,30 Kč
Přístroj spínače jednopólového, řazení 3	3	ks	124,70 Kč	374,10 Kč
Kryt vypínače pro 1/6	3	ks	50,30 Kč	150,90 Kč
Rámeček jednonásobný	18	ks	29,80 Kč	536,40 Kč
Víčko krabice Kopos KO 97	5	ks	23,60 Kč	118,00 Kč
Zásuvka s ochr. kolíkem clonky popis. Polem	4	ks	180,40 Kč	721,60 Kč
Pérové víčko pro rozbočovací krabice	5	ks	4,50 Kč	22,50 Kč
Kryt zaslepovací s upevňovacím třmenem	1	ks	52,40 Kč	52,40 Kč
Kryt zásuvky televizní, tv/r/zat	4	ks	51,40 Kč	205,60 Kč
09.01.2023 Zděná chata - přízemí , pokoj vpravo i vlevo , demontáž staré elektroinstalace, zasekání podomítkových krabic , drážkování zdiva pro kabely.Natažení nové kabeláže dle projektu a následné napojení	0	ks	- Kč	0,00 Kč
06.1.2023 Zahájení prací ve zděné chatě-patro, pokoj vpravo i vlevo Demontáž staré elektroinstalace , drážkování dřevěného obložení pro kabely a kapsy pro přístrojové krabice. Rozvod silových kabelů a následné napojení na staré okruhy.	22	hod	250,00 Kč	5 500,00 Kč
09.01.2023 Zděná chata - přízemí , pokoj vpravo i vlevo , demontáž staré elektroinstalace, zasekání podomítkových krabic , drážkování zdiva pro kabely.Natažení nové kabeláže dle projektu a následné napojení	21	hod	250,00 Kč	5 250,00 Kč
20.02.2023 Kroužení děr pro krabice , osazení SDK krabic , kompletace vypínačů a zásuvek.	13	hod	250,00 Kč	3 250,00 Kč
26.01.2023 Kompletace strojků chata zděné pokoje v přízemí	13	hod	250,00 Kč	3 250,00 Kč



	16.22.2022 Nasazení krytek strojků , zapojení krabic , montáž světel , montáž přímotopů , víčkování propojovacích krabic	9	hod	250,00 Kč	2 250,00 Kč
Celkem :					35 752,60 Kč

### Francova Lhota - rekreační chata - Srub

Materiál :		počet	jednotka	cena ks	celkem
	Kabel CYKY-J 3 X 2,5	72	m	32,00 Kč	2 304,00 Kč
	Wago svorka 5	31	ks	8,90 Kč	275,90 Kč
	Spojka lisovací 2,5 - izolovaná	48	ks	3,90 Kč	187,20 Kč
	PVC páska	2	ks	21,00 Kč	42,00 Kč
	Krabičky do sádrokartonu	19	ks	37,40 Kč	710,60 Kč
	Účastnická zásuvka TV-R-SAT	2	ks	178,00 Kč	356,00 Kč
	Kryt vypínače dělený	2	ks	56,37 Kč	112,74 Kč
	Rámeček dvojnásobný vodorovný	10	ks	62,20 Kč	622,00 Kč
	Přístroj přepínače sériového, řazení 5	2	ks	153,60 Kč	307,20 Kč
	Zásuvka chráněná s clonkami	14	ks	161,00 Kč	2 254,00 Kč
	Rámeček jednonásobný	9	ks	34,40 Kč	309,60 Kč
	Zásuvka s ochr. kolíkem clonky popis. Polem	2	ks	180,40 Kč	360,80 Kč
	Kryt zásuvky televizní, tv/r/sat	2	ks	51,40 Kč	102,80 Kč
Doprava :			ks		
Práce :	13.01.2023 Srub patro -pokoj vpravo i rovně demontáž staré instalace , drážkování dřevěného obložení , vyřezání kapes pro novou el. instalaci , roztahání kabeláže	21	hod	250,00 Kč	5 250,00 Kč
	20.01.2023 Kroužení děr pro krabičky , osazení SDK krabic , kompletace vypínačů a zásuvek.	13	hod	250,00 Kč	3 250,00 Kč
	16.22.2022 Nasazení krytek strojků , zapojení krabic , montáž světel , montáž přímotopů , víčkování propojovacích krabic	7	hod	250,00 Kč	1 750,00 Kč



Celkem :

18 194,84 Kč

## Francova Lhota - rekreační chata - vícepráce

Materiál :	počet	jednotka	cena ks	celkem
Koaxiální kabel 75 Ohm	75	m	14,90 Kč	1 117,50 Kč
Přístroj spínače jednopólového, řazení 6	7	ks	134,20 Kč	939,40 Kč
Chránička do země dvouplášťová Kopos KF	20	m	27,70 Kč	554,00 Kč
Krabice pod omítku Kopos KT 250	2	ks	488,40 Kč	976,80 Kč
Sádra stavební	17	kg	13,50 Kč	229,50 Kč
Hager NBN340	2	ks	1 135,20 Kč	2 270,40 Kč
Hřebenová přípojnice 13 mod.	1	ks	354,00 Kč	354,00 Kč
Spojka lisovací 2,5 - izolovaná	12	ks	3,90 Kč	46,80 Kč
Hager MBN320	1	ks	452,00 Kč	452,00 Kč
NO7V-K 6,00 C	2	m	30,60 Kč	61,20 Kč
Izolovaná dvojitá dutinka	6	ks	2,80 Kč	16,80 Kč
Ukončení hřeben.přípojnic 2 a 3pó	2	ks	29,70 Kč	59,40 Kč
Rámeček jednonásobný	4	ks	29,80 Kč	119,20 Kč
Krabice pod omítku odbočná Kopos KO 125	1	ks	155,00 Kč	155,00 Kč
Zásuvka s ochr. kolíkem clonky popis. Polem	6	ks	180,40 Kč	1 082,40 Kč
Rámeček jednonásobný	8	ks	29,80 Kč	238,40 Kč
Kryt vypínače pro 1/6	7	ks	50,30 Kč	352,10 Kč
Doprava : převoz hmot	1	ks	600,00 Kč	600,00 Kč
Práce :				
9.1.2023 Tahání koaxiálních kabelů 3x TV	7	hod	250,00 Kč	1 750,00 Kč
26.01.2023 Zasekání a zasádrování rozvodů zabezpečovačky. Oprava provrtaných kabelů. Rozvod trubek a odbočných krabic včetně prostupů pro fotovoltaiku dle domluvy. Montáž svítidel	21	hod	250,00 Kč	5 250,00 Kč
16.2.2022 Příprava fotovoltaiky v rozvodnici , osazení nového jističe včetně přepojení a vydrátování	9	hod	250,00 Kč	2 250,00 Kč
28.02.2022 Montáž revizní krabice pro slučovače televizního signálu , montáž vypínačů , montáž přímotopů mimo místnosti	15	hod	250,00 Kč	3 750,00 Kč



Celkem :

22 624,90 Kč