

Vyřizuje

Mobil: ;

E-mail:

Datum: 27.03. 2023

HSM + TOMI – Údržba SPS rok 2023

Průmyslová 955/4

779 00 Olomouc

IČO: 28597460 DIČ: CZ28597460

Ve smyslu Rámcové dohody č. E635-S-4199/2022 u Vás objednááme v rámci BOZP výmalbu po zatečení ve Valašském Meziříčí ve výpravní budově (IC6000384817). Jedná se o místnosti 0P38, 0P74, 0P39, 0P41, 0P40, 0P55, 0P56, 0P57, 0P58, malování probíhá za provozu.

Zakázka E216H6321ZPU / objekt RE:

Dohodnutá cena: 85 959,13 Kč (bez DPH)

Termín: 17.4.2023

Jedná se o činnost v režimu OUA: PA 635220024

přednosta SPS OŘ Ostrava

Vyplní zadavatel a odešle zhotoviteli:

Požadavek na zajištění operativní činnosti, údržby, opravy a servisu objektů ve správě OŘ Ostrava

číslo

117/2023

Kategorie požadavku:

Operativní činnost

Údržba

Oprava

Servis

<input type="checkbox"/>
<input checked="" type="checkbox"/>
<input type="checkbox"/>
<input type="checkbox"/>

Kategorie objektu :

A

B

C

<input type="checkbox"/>
<input checked="" type="checkbox"/>
<input type="checkbox"/>

Zakázky:

E216H6321ZPU

Škodní událost ANO/NE

NE

Název objektu:

Valašské Meziříčí - výpravní budova

Inventurní číslo, číslo SAP:

IC6000384817

Popis zjištěné závady

GPS souřadnice

49.4744255N, 17.96123641E

Malování šatna vedoucí posunu a vozmištrů po zatečení vč zázemí (odstranění závad BOZP)

malovat se bude za provozu , výmalba zahrnuje stropy, stěny.
odstranění původních nátěrů, oprava omítek, přetmelení, malování.
Místnosti: OP38, OP74, OP39, OP41, OP40, OP55, OP56, OP57, OP58

Prosím o zpracování položkového rozpočtu dle skutečnosti.

Termín ukončení prací: 17.4.2023

Příloha: Foto 2x, půdorys

Vzdálenost v KM

-

Požadavek zpracoval:

datum:

podpis

	17.03.2023	
--	------------	--

Požadavek schválil:

podpis:

datum:

--	--	--

Požadavek odeslal zhotoviteli:

datum a čas:

telefon, email, jiný způsob.:

	17.03.2023	
--	------------	--

vyplní zhotovitel a zašle obratem informaci zpět zadavateli

Požadavek přijal :

datum a čas:

	17.03.2023 v 09:59 hod
--	------------------------

Kontaktní osoba pro zajištění opravy

tel., email:

--	--

Termín dodání cenové nabídky objednateli:

Dodání nabídky

24.03.2023	23.03.2023
------------	------------

Návrh termínu na zahájení a ukončení prací /je-li možné stanovit/

Předpokládaný termín nástupu je 10 dní od potvrzené obj.	17.04.2023
--	------------

NABÍDKA ZHOTOVITELE

Kód: 117-2023

Stavba: Valašské Meziříčí - výpravní budova - Malování šaten vedoucí posunu a vozmištrů
po zatečení vč zázemí

KSO:

Místo:

CC-CZ:

Datum:

Zadavatel:

Správa železnic, státní organizace, OŘ Ostrava

IČ:

DIČ:

Zhotovitel:

HSM + TOMI - Údržba SPS rok 2023

IČ:

DIČ:

Projektant:

IČ:

DIČ:

Zpracovatel:

IČ:

DIČ:

Poznámka:

Cena bez DPH

85 959,13

DPH základní	Sazba daně
snížená	21,00%
	15,00%

Cena s DPH

v

CZK

Správce obvodu

Datum a podpis:

Razítko

Datum a podpis:

Razítko

Objednavatel - Vedoucí PO, Přednosta SPS:

Zhotovitel

Datum a podpis:

Razítko

Datum a podpis:

Razítko

REKAPITULACE OBJEKTŮ STAVBY A SOUPISŮ PRACÍ

Kód: 117-2023

Stavba: Valašské Meziříčí - výpravní budova - Malování šaten vedoucí posunu a vozmistří po zatečení vč zázemí

Místo:

Datum:

Zadavatel: Správa železnic, státní organizace, OŘ Ostrava

Projektant:

Zhotovitel: HSM + TOMI - Údržba SPS rok 2023

Zpracovatel:

Kód	Popis	Cena bez DPH [CZK]	Cena s DPH [CZK]
-----	-------	--------------------	------------------

Náklady z rozpočtů

- 1 **Malování šatna vedoucí posunu a vozmistří po zatečení vč zázemí**
- 2 **VRN**
- 3 **Index**

SOUPIS PRACÍ

Stavba:

Valašské Meziříčí - výpravní budova - Malování šaten vedoucí posunu a vozmišťí po zatečení vč zázemí

Objekt:

1 - Malování šatna vedoucí posunu a vozmišťí po zatečení vč zázemí

Místo:

Zadavatel: Správa železnic, státní organizace, OŘ Ostrava

Zhotovitel:

Datum:

Projektant:

Zpracovatel:

PČ	Typ	Kód	Popis	MJ	Množství	J.cena [CZK]	Cena celkem [CZK]
----	-----	-----	-------	----	----------	--------------	-------------------

Náklady soupisu celkem

D 9		Ostatní konstrukce a práce, bourání					
131	K	946111111	Montáž pojízdných věží trubkových/dílcových š přes 0,6 do 0,9 m dl do 3,2 m v do 1,5 m	kus			
132	K	946111211	Příplatek k pojízdným věžím š přes 0,6 do 0,9 m dl do 3,2 m v do 1,5 m za první a ZKD den použití	kus			
133	K	946111811	Demontáž pojízdných věží trubkových/dílcových š přes 0,6 do 0,9 m dl do 3,2 m v do 1,5 m	kus			
111	K	952901111	Vyčištění budov bytové a občanské výstavby při výšce podlaží do 4 m	m2			
134	K	091003000	Zaměření rozsahu požadovaných prací	kus			
D HSV		Práce a dodávky HSV					
D 6		Úpravy povrchů, podlahy a osazování výplní					
110	K	619991001	Zakrytí podlah fólií přilepenou lepící páskou	m2			
D 998		Přesun hmot					
112	K	998018001	Přesun hmot ruční pro budovy v do 6 m	t			
D PSV		Práce a dodávky PSV					
D 784		Dokončovací práce - malby a tapety					
113	K	783822101	Tmelení vlasečnicových prasklin na omítkách disperzním tmelem	m			
114	K	784111001	Oprášení (ometení) podkladu v místnostech v do 3,80 m	m2			
115	K	784121001	Oškrabání malby v místnostech v do 3,80 m	m2			
116	K	784121031	Mydlení podkladu v místnostech	m2			
117	K	784151031	Dvojnásobné izolování syntetickými barvami v místnostech výšky do 3,80 m	m2			
118	K	784161001	Tmelení spar a rohů šířky do 3 mm akrylátovým tmelem v místnostech výšky do 3,80 m	m			
119	K	784161201	Lokální vyrovnání podkladu sádrovou stěrkou plochy do 0,1 m2 v místnostech výšky do 3,80 m	kus			
120	K	784161211	Lokální vyrovnání podkladu sádrovou stěrkou pl přes 0,1 do 0,25 m2 v místnostech v do 3,80 m	kus			
121	K	784161221	Lokální vyrovnání podkladu sádrovou stěrkou plochy do 0,5 m2 v místnostech výšky do 3,80 m	kus			
122	K	784171001	Olepování vnitřních ploch páskou v místnostech v do 3,80 m	m			
123	M	581248400	páska pro maliřské potřeby UV PVC, PG 4011-38, 38mm x 33 m	m			
124	M	581248330	páska pro maliřské potřeby NARCAR 19mm x 50 m	m			
125	M	581248380	páska pro maliřské potřeby NARCAR 50mm x 50 m	m			
126	M	58124842	fólie pro maliřské potřeby zakrývací tl 7μ 4x5m	m2			
127	M	58124850	fólie s papírovou páskou pro maliřské potřeby 210mmx20m	m			
128	K	784181102	Základní akrylátová jednonásobná pigmentovaná penetrace podkladu v místnostech v do 3,80 m	m2			
129	K	784221101	Dvojnásobné bílé malby ze směsi za sucha dobře otěruvzdorných v místnostech do 3,80 m	m2			

SOUPIS PRACÍ

Stavba:

Valašské Meziříčí - výpravní budova - Malování šaten vedoucí posunu a vozmišťů po zatečení vč zázemí

Objekt:

2 - VRN

Místo:

Datum:

Zadavatel:

Správa železnic, státní organizace, OŘ Ostrava

Projektant:

Zhotovitel:

Zpracovatel:

PČ	Typ	Kód	Popis	MJ	Množství	J.cena [CZK]	Cena celkem [CZK]
----	-----	-----	-------	----	----------	--------------	-------------------

Náklady soupisu celkem

D VRN Vedlejší rozpočtové náklady

D VRN4 Inženýrská činnost

1	K	040001000	Inženýrská činnost	...			
---	---	-----------	--------------------	-----	--	--	--

D VRN7 Provozní vlivy

3	K	070001000	Provozní vlivy	...			
---	---	-----------	----------------	-----	--	--	--

SOUPIS PRACÍ

Stavba:

Valašské Meziříčí - výpravní budova - Malování šaten vedoucí posunu a vozmistří po zatečení vč zázemí

Objekt:

3 - Index

Místo:

Datum:

Zadavatel:

Správa železnic, státní organizace, OŘ Ostrava

Projektant:

Zhotovitel:

Zpracovatel:

PČ	Typ	Kód	Popis	MJ	Množství	J.cena [CZK]	Cena celkem [CZK]
----	-----	-----	-------	----	----------	--------------	-------------------

Náklady soupisu celkem

D		N00	Index dle SOD			
1	K	000001	Index dle SOD	%		

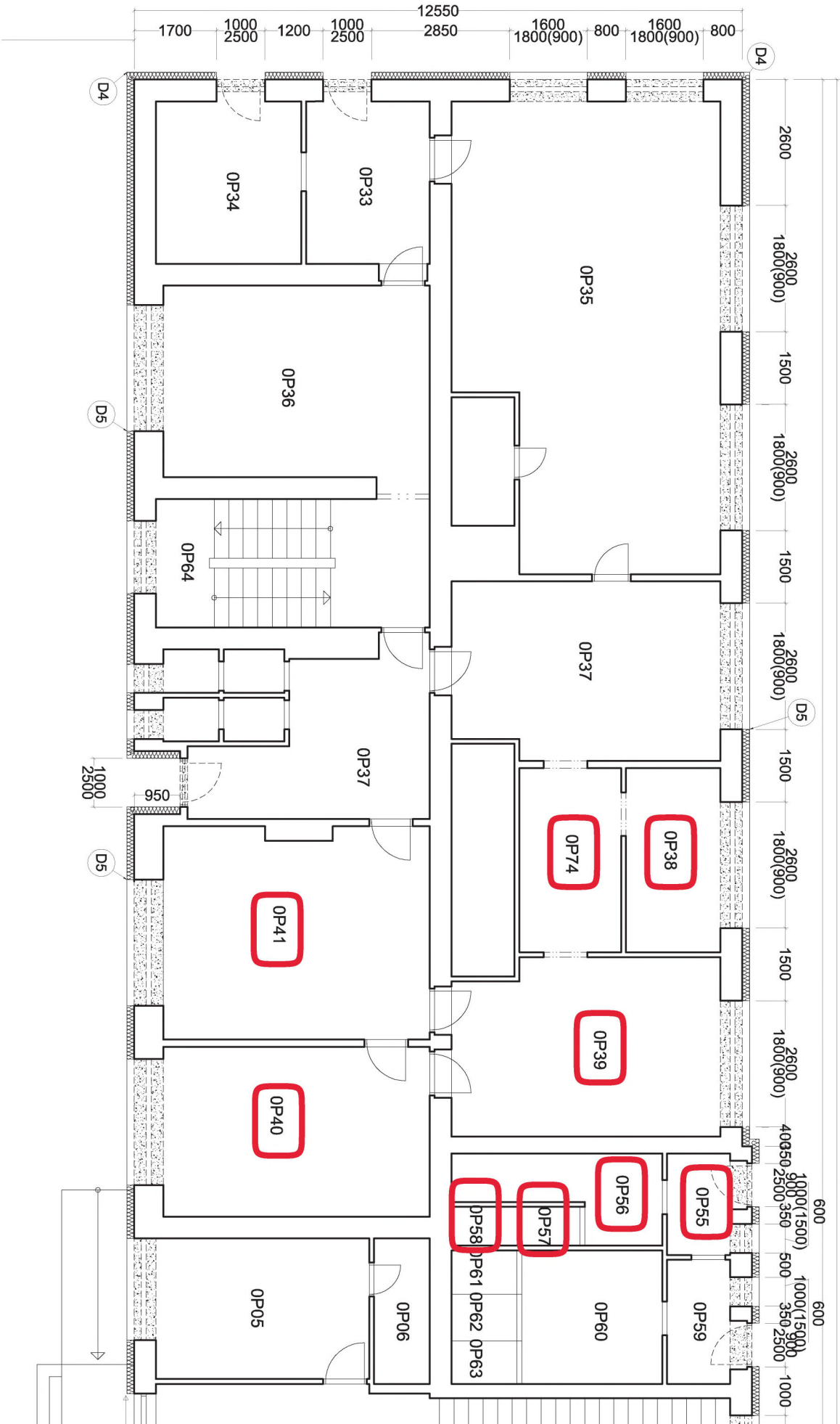

Fotodokumentace



Ověřovací doložka změny datového formátu dokumentu podle § 69a zákona č. 499/2004 Sb.

Doložka číslo: 3538905

Původní datový formát: application/pdf

UUID původní komponenty: ba72634b-4aa1-4738-8582-6f9214257b06

Jméno a příjmení osoby, která změnu formátu dokumentu provedla:

System ERMS (zpracovatel dokumentu Karolína CHABIČOVSKÁ)

Subjekt, který změnu formátu provedl: Správa železnic, státní organizace

Datum vyhotovení ověřovací doložky: 04.04.2023 14:42:16



c395bdb3-075d-40d4-82c5-c3e7eb5bb22d