



SMLOUVA O VYPOŘÁDÁNÍ ZÁVAZKŮ

uzavřená dle § 1746 odst. 2 zákona č. 89/2012 Sb., občanský zákoník, ve znění pozdějších předpisů mezi těmito smluvními stranami:

Česká republika - Hasičský záchranný sbor Královéhradeckého kraje

právní forma: organizační složka státu zřízená zákonem
sídlo: nábřeží U Přívozu 122/4, 500 03 Hradec Králové 3
ID DS: yvfab6e
zastoupená: ředitelem plk. Ing. Davidem Poučem
IČO: 70882525
DIČ: CZ70882525
(dále jen „nájemce“)

a

Linde Gas a.s.

sídlo: U Technoplynu 1324, Kyje, 198 00 Praha
ID DS: idpctf3
zastoupená: Bc. Petrem Štolcarem a Pavlem Řehákem na základě plné moci
IČO: 00011754
DIČ: CZ00011754
Společnost je zapsána v obchodním rejstříku vedeném Městským soudem v Praze, oddíl B, vložka 411.
(dále jen „pronajímatel“)

I.

Popis skutkového stavu

1. Pronajímatel a nájemce uzavřeli dne 30. 12. 2022 Smlouvu o dlouhodobém nájmu lahví na stlačené plyny  (dále jen „smlouva“).
2. Nájemce je dle ustanovení § 2 odst. 1 písm. a) zákona č. 340/2015 Sb., o zvláštních podmínkách účinnosti některých smluv, uveřejňování těchto smluv a o registru smluv (zákon o registru smluv), ve znění pozdějších předpisů povinným subjektem pro uveřejňování v registru smluv a má tedy povinnost smlouvu postupem podle zákona o registru smluv uveřejnit.
3. Obě smluvní strany shodně konstatují, že k uveřejnění smlouvy v registru smluv došlo nedopatřením až dne 20. 2. 2023, přičemž dne 31. 1. 2023 byla zaúčtována faktura vystavená pronajímatelem a následně nájemcem uhrazena, a že jsou si vědomy právních následků s tím spojených.

4. V zájmu úpravy vzájemných práv a povinností vyplývajících z původně sjednané smlouvy a s ohledem na skutečnost, že obě strany jednaly s vědomím závaznosti uzavřené smlouvy a v souladu s jejím obsahem plnily, co si vzájemně ujednaly, a ve snaze napravit stav vzniklý v důsledku neuveřejnění smlouvy v registru smluv, sjednávají smluvní strany tuto novou smlouvu ve znění, jak je dále uvedeno.

II.

Práva a závazky smluvních stran

1. Smluvní strany si tímto ujednáním vzájemně stvrzují, že obsah vzájemných práv a povinností, který touto smlouvou nově sjednávají, je zcela a beze zbytku vyjádřen textem původně sjednané smlouvy, která tvoří pro tyto účely přílohu této smlouvy. Lhůty se rovněž řídí původně sjednanou smlouvou.
2. Smluvní strany prohlašují, že veškerá vzájemně poskytnutá plnění na základě původně sjednané smlouvy považují za plnění dle této smlouvy a že v souvislosti se vzájemně poskytnutým plněním nebudou vzájemně vznášet vůči druhé smluvní straně nároky z titulu bezdůvodného obohacení.
3. Smluvní strany prohlašují, že veškerá budoucí plnění z této smlouvy, která mají být od okamžiku jejího uveřejnění v registru smluv plněna v souladu s obsahem vzájemných závazků vyjádřeným v příloze této smlouvy, budou splněna podle sjednaných podmínek.
4. Nájemce, který je povinným subjektem pro uveřejňování v registru smluv dle zákona o registru smluv se tímto zavazuje pronajímateli k neprodlenému uveřejnění této smlouvy a její kompletní přílohy v registru smluv v souladu s ustanovením § 5 zákona o registru smluv.

III.

Závěrečná ustanovení

1. Tato smlouva o vypořádání závazků nabývá platnosti dnem podpisu obou smluvních stran a účinnosti dnem uveřejnění v registru smluv.
2. Tato smlouva o vypořádání závazků je vyhotovena ve dvou stejnopisech, každý s hodnotou originálu, přičemž každá ze smluvních stran obdrží jeden stejnopis.

V Hradci Králové dne.....

V Praze dne 28. 3. 2023

Digitálně podepsal
David Pouč
Datum: 2023.04.03
14:17:40 +02'00'

.....
plk. Ing. David Pouč
ředitel HZS Královéhradeckého kraje

Petr
Štolcar
Digitálně podepsal
Petr Štolcar
Datum: 2023.03.28
16:22:06 +02'00'

.....
Bc. Petr Štolcar
Linde Gas a.s.

Pavel
Řehák
Digitálně podepsal
Pavel Řehák
Datum: 2023.03.28
15:39:01 +02'00'

.....
Pavel Řehák

Příloha – Smlouva  ze dne 30. 12. 2022



Níže uvedeného dne, měsíce a roku uzavřely smluvní strany

na straně jedné: **Linde Gas a.s.**
Se sídlem: U Technoplynu 1324,198 00 Praha 9
ID DS: idpcf3
Zastoupená: Bc. Petr Štofcar, Pavel Řehák na základě plné moci
Bankovní spojení: [redacted]
Číslo účtu: [redacted]
IČO: 00011754
DIČ: CZ00011754
(dále jen „pronajímatel“)

na straně druhé: **Česká republika - Hasičský záchranný sbor
Královéhradeckého kraje** Číslo zákazníka: [redacted]
Se sídlem: Hradec Králové, nábřeží U Přivozu 122/4, PSČ 500 03
ID DS: yvfab6e
Zastoupená: plk. Ing. Davidem Poučem, ředitelem
Bankovní spojení: [redacted]
Číslo účtu: [redacted]
IČO: 70882525
DIČ: CZ70882525
(dále jen „nájemce“)

luto
Smlouvu o dlouhodobém nájmu lahví na stlačené plyny

1. Nájemce získává jednorázovým zaplacením níže uvedeného nájemného právo užívat typ Lahve či jiného Distribučního prostředku pronajímatele v počtu a po dobu uvedenou níže:

Skupina lahví	Počet lahví	Cena/lahev/Kč bez DPH	Počátek smlouvy	Konec smlouvy
Lahve – technické plyny C01	17	3 771,-	1. 1. 2023	31. 12. 2023
Lahve – acetylen C11	6	3 771,-	1. 1. 2023	31. 12. 2023

- Nájemné uhradí nájemce v hotovosti nebo bezhotovostním převodem v den splatnosti uvedeném na faktuře, a to předem na celou dobu nájmu.
- Pronajaté Distribuční prostředky mohou být použity jen k odběru Plynů od pronajímatele, popřípadě od dodavatele pověřeného pronajímatelem.
- Náklady na obsluhu při plnění Plynem, údržbu, servis, předepsané tlakové zkoušky Distribučních prostředků nese pronajímatel.
- Po skončení Smlouvy (nebude-li uzavřena nová smlouva) bude účtováno nájemné a dodatkové nájemné podle právě platných sazeb pronajímatele, dokud Distribuční prostředky nebudou vráceny příslušnému Prodejnímu místu Linde. Období pro výpočet a vznik nároku a účtování dodatečného nájemného, tj. užívání Lahví bez tzv. obrátky, počíná běžet 3 měsíce před skončením Smlouvy.
- V případě ukončení Smlouvy během doby, za kterou je uhrzeno dlouhodobé nájemné, není pronajímatel povinen uhradit nájemci jakoukoliv částku ze zaplaceného nájemného.
- Pronajímatel je oprávněn odstoupit od této Smlouvy, pokud nájemce umožní třetí osobě užívat pronajaté Distribuční prostředky bez předchozího písemného souhlasu pronajímatele nebo jej plní jinými Plynů než od pronajímatele, nebo nájemce přes upozornění pronajímatele užívá pronajaté Distribuční prostředky v rozporu s touto Smlouvou, nebo je-li nájemce v prodlení s úhradou nájemného delší než 10 dní.
- Každá smluvní strana má právo odstoupit od této Smlouvy v případě úpadku či hrozícího úpadku druhé smluvní strany, nebo při rušení druhé smluvní strany s likvidací.
- Nájemce se zavazuje, že bude utajovat, nevyužije pro sebe, nesdělí či nepřístupní (např. předložením části Smlouvy, faktury, předávacího protokolu aj.) třetí osobě výši nájemného, specifikaci předmětu nájmu a veškeré ostatní konkurenčně určitelné, ocenitelné a běžné nedostupné skutečnosti týkající se pronajímatele („Důvěrné informace“), které získá na základě plnění této Smlouvy. V případě porušení tohoto závazku mlčenlivosti je nájemce povinen zaplatit pronajímateli smluvní pokutu ve výši 10 000,- Kč, a to za každý jednotlivý případ porušení. Kromě toho má pronajímatel právo okamžitě odstoupit od Smlouvy. Závazek mlčenlivosti se nájemce zavazuje zachovávat i po dobu 12 měsíců od skončení Smlouvy.
- Součástí této Smlouvy jsou níže uvedené Všeobecné obchodní podmínky Linde pro prodej Plynů a nájem Distribučních prostředků (dále jen „Podmínky“). Pojmy uvozené velkým písmenem, jež nejsou vysvětleny v této Smlouvě, mají význam uvedený v Podmínkách. Aplikace obchodních podmínek a jiných dokumentů nájemce na tuto Smlouvu je vyloučena, ledaže je pronajímatel výslovně akceptuje prostřednictvím písemného a číslovaného dodatku podepsaného oprávněnými zástupci smluvních stran.
- Tato Smlouva se řídí českým právem; spory z této Smlouvy bude rozhodovat věcně příslušný soud místně příslušný dle sídla pronajímatele. Tato Smlouva je nezávislá na jiných smlouvách uzavřených mezi smluvními stranami, strany vylučují aplikaci § 1727 Občanského zákoníku.
- Smluvní strany se dohodly, že má-li být tato Smlouva nebo dohoda ji měnící či doplňující v souladu se zákonem č. 340/2015 Sb., o registru smluv („ZRS“), uveřejněna prostřednictvím registru smluv, pak její uveřejnění se zavazuje zajistit bez zbytečného odkladu, nejpozději do data převzetí

uzavření prostředků, na své vlastní postavení stanovenými v ZAVS nájemce. Před uveřejněním této Smlouvy v registru smluv nájemce znečistil ta ustanovení, která představují výjimku z povinnosti uveřejnění podle § 3 odst. 1,2 ZRS, a to jmenovitě výše nájemného a osobní údaje, vč. podpisových vzorů zástupců smluvních stran.

13. Podpisem Smlouvy smluvní strany stvrzují, že Smlouva je výsledkem jejich vzájemného vyjednávání, nájemce prohlašuje, že měl možnost ovlivnit její podmínky, byl seznámen s obsahem Podmínek a dalších dokumentů, na které Podmínky odkazují, a tudíž se neuplatní ustanovení § 1799 a § 1800 Občanského zákoníku o smlouvách uzavíraných adhezním způsobem.

V Praze dne

30 -12- 2022

V Hradci Králové dne..... 27 -12- 2022

za Linde Gas a.s.

Bc. Petr Štolcar

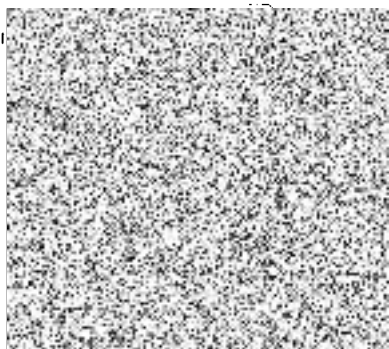

ředite

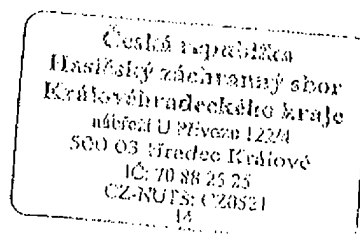

VŠEOBECNÉ OBCHODNÍ PODMÍNKY LINDE PRO PRODEJ PLYNŮ A NÁJEM DISTRIBUČNÍCH PROSTŘEDKŮ

(dále jen „Podmínky“)

1. ZÁKLADNÍ USTANOVENÍ

Tyto Podmínky jsou integrlální součástí každé smlouvy, na základě které se Linde zavazuje dodávat zákazníkovi technické, mediální či speciální plyny v jakémkoliv skupenství v Distribučním prostředku (nebo do zásobovacího zařízení (dále jen „Plyn“) a/nebo mu pronajmout Distribuční prostředek či Technické zařízení Linde.

Jednotlivé smlouvy vznikají akceptací nabídky Linde zákazníkovi, a to prostřednictvím smluv, objednávek zákazníka potvrzených ze strany Linde, a/nebo pouhým převzetím Distribučního prostředku Linde zákazníkem (dále jen „Smlouva“). Strany jsou povinny své identifikační a kontaktní údaje při uzavření Smlouvy uvádět správně a pravdivě a bez zbytečného odkladu informovat druhou Stranu o změně těchto údajů. Smlouva se řídí českým právem, spisy za Smlouvou budou rozhodovat všechny příslušné české soudy místně příslušné dle sídla Linde.

Právní úkony směřující ke změně či ukončení Smlouvy vyžadují písemnou formu, která však není omezena na elektronické formy komunikace, a elektronická forma písemnosti však postupuje pro změny cen ze strany Linde. Změnu cen Plynů, dalších produktů či nájemného Linde oznámí zákazníkovi min. 15 dní předem prostřednictvím e-mailu, dopisu a/nebo zveřejněním nového ceníku v Prodejních místech Linde. Pokud zákazník písemně odmítne změnu cen do 30 dnů, nové ceny se na zákazníka neuplatní, Linde však bude mít právo vypovědět Smlouvu s následními výpovědními dobov. Pokud změna cen probíhá dle vzorce sjednaného ve Smlouvě, pak se výše uvedené neuplatní a ceny upravené dle vzorce nabývají účinnosti dnem uvedeným v oznámení o změně cen. Linde může plnit své smluvní závazky prostřednictvím třetích osob, zejména „Partnerů Linde“, tj. osob které Linde zmocnila k prodeji zboží, služeb a Distribučních prostředků s Plynem a jejich převozu k/od zákazníků a/nebo „Prodejních míst Linde“, což jsou prodejny provozované ze strany Linde nebo Partnerů Linde.

2. DODÁVKY PLYNŮ V DISTRIBUČNÍCH PROSTŘEDCÍCH

Distribučním prostředkem“ se rozumí přenosná tlaková nádobita či zařízení k zásobování Plynem v podobě Lahví, Palet, Pevných svazků lahví, Kontejnerů a Trájerů. „Lahví“ se rozumí kovová tlaková nádobita pro přepravu Plynů do 90 l vodního objemu „Paletou“ se rozumí přepravní zařízení, upřisobené pro přepravu jednotlivých lahví, „Pevných svazků nebo lahví“ se rozumí několik vzájemně propojených lahví na společném přepravním základě, „Kontejnerem“ se rozumí mobilní nádobita pro přepravu Plynů o objemu větším než 90 l vodního objemu, „Trájerem“ se rozumí silniční vůz přepravující Pevné svazky lahví, které jsou navzájem propojeny.

Objednávka zákazníka musí obsahovat alespoň druh Plynu, jeho množství a požadovaný termín a místo dodání a musí být doručena v dostatečném předstihu před požadovaným termínem dodání. Pokud místo dodání nebylo ve Smlouvě sjednáno pak platí, že místem dodání Plynu je Prodejní místo Linde. Pokud nebyl dohodnut termín dodání, bude dopravu Distribučního prostředku k zákazníkovi provádět Partner Linde, přičemž dopravčí Plynů v Lahvích, Paletách, Pevných svazcích lahví či Kontejnerech do dvou pracovních dnů a Plynů v Trájerích do tří pracovních dnů. Hovorově: každý zákazník Distribučního prostředek s Plynem ve sjednaném termínu, splní Linde svou povinnost tím, že zákazníkovi umožní převzít si Distribuční prostředek s Plynem v Prodejním místě Linde. Jestliže si zákazník či jím určený dopravce vyzvedává Distribuční prostředek v Prodejním místě Linde, pak zákazník odpovídá za bezpečnou nákladu, převozu a vykládku Distribučního prostředku a je povinen dozorovat předpisy týkající se přepravy Plynů, zvláště pravidla bezpečnosti práce a provozní pravidla včetně ČSN 078334. Při převzetí Distribučního prostředku (či jiného produktu Linde) je záslužna zákazníkovi povinen se prokázat zákaznickou kartou Linde, na které je uvedeno číslo zákazníka. U Plynů podléhajících spotřebě daní (např. LPG) je zákazník povinen sdělit Linde účel jeho použití.

3. DODÁVKY PLYNŮ DO TECHNICKECH ZAŘÍZENÍ

Zákazníci, kteří odstraňují od Linde Plyn ve větších objemech si od Linde mohou pronajmout „Technická zařízení“, které slouží pro skladování či distribuci Plynů u zákazníka. Technické zařízení, které Linde na základě samostatné Smlouvy pronajmá zákazníkovi, se nestává součástí nemovitosti, na které je postaveno, a když je s ní pevně spojeno.

„Zásobovací zařízení“ se rozumí typ Technického zařízení sloužící se zpravidla ze zásobniku, odpařovače, směšovací stanice, plyních potrubí a armatur, do kterých Linde dodává zpravidla kapalný Plyn. Pokud si zákazník objedná u Linde službu dálkového sledování, Linde bude dodávat Plyn do Zásobovacího zařízení průběžně tak, aby měl zákazník v Zásobovacím zařízení dostatečnou zásobu Plynů, a přítěsulim k jeho obvyklé spotřebě. I v případě služby dálkového sledování je zákazník povinen provádět kontrolu stavu manometru ukazujícího stav naplnění Zásobovacího zařízení, zapisovat stavu manometru do provozního deníku a oznámit Linde nadměrný pokles naplnění či její pokles pod 15% kapacity Zásobovacího zařízení. V ostatních případech odává Linde Plyn do Zásobovacího zařízení na základě třídních údajů zákazníka, kdy každá objednávka specifikuje jasnou dotávku Plynů. Objednávka musí obsahovat alespoň druh Plynu, jeho množství, požadovaný termín a místo dodání a je třeba ji zaslat i Linde nejméně tři pracovní dny před požadovaným dnem dodání. U LPG zajistí Linde dotávku do 15 dnů od potvrzení objednávky.

Dotávka množství Plynů se určí dle last-in-first-out (LIFO) principu napomáhaného na silniční cisterně, pokud není ve Smlouvě sjednáno jinak. Zákazník přijímatí bezplatně vhodné a bezpečné přísluší k Zásobovacím zařízením 24 hod. denně a umožní Linde užívat příjezdovou cestu k Zásobovacímu zařízení pro vozidla do 4t tun. Zákazník se zavazuje uzavřít Linde řádně a včasné plnění Zásobovacího zařízení Plynem, zejména udržovat Zásobovací zařízení v dobrém a provozuschopném stavu, bez vnějších nečistot, a neopuštěné hlásiť Linde skutečnosti, které mohou mít vliv na plnění závazků Linde ze Smlouvy. Pokud Linde nemůže provést dodávku Plynů do Zásobovacího zařízení kvůli nesouladu zákazníka, může vyúčtovat zákazníkovi neúspěšnou jízdu a náklady na uskladnění Plynů až do okamžiku jeho dodání.

Zákazník je povinen v případě plánovaného přerušování odběru Plynů ze Zásobovacího zařízení z důvodu krátkodobé extlásky zařízení zákazníka spotřebujícího Plyn nebo v případě plánovaného zvýšení spotřeby o více než 30 % oproti předchozí průměrné denní spotřebě tlakovou akumulaci Linde písemně sdělit, nejméně 24 hodin předem s uvedením důvodů a doby trvání tlakové situace.

4. PRONÁJEM DISTRIBUČNÍCH PROSTŘEDKŮ

Nájemní vztah mezi Linde a zákazníkem vzniká podpisem Smlouvy, dodacího či přepravního listu k Distribučnímu prostředku zákazníkem či jeho zástupcem. Zákazník je povinen platit denní nájemné, které bude účtováno ze strany Linde při převzetí Distribučního prostředku a/nebo nejméně jednou měsíčně. U dlouhodobého nájmu Distribučního prostředku je nájemné za celou dobu nájmu vyúčtováno ihned po uzavření Smlouvy. U Distribučních prostředků Linde, které má zákazník v držení dle než 15 měsíců bez obmáky (tj. včetně prázdných či plných), je Linde oprávněna účtovat zákazníkovi dodatekové nájemné. Výše daného nájemného a účtování nájemného se řídí dle ceníku Linde zveřejněného v Prodejních místech Linde. Linde je oprávněna smlouvu nájmu upravovat i v průběhu nájemního vztahu, a to doručením oznámení o zvýšení nájemného zákazníkovi, a to alespoň 15 dní před jeho účinností. Linde je oprávněna požadovat po zákazníkovi náhradu škod až do výše příslušných cen Distribučního prostředku. Linde vřítí kauci Zákazníkovi po předání Distribučního prostředku a kauci mu vrátí po Prodejním místě Linde, přičemž je oprávněna započíst si proti kauce své pohledávky za zákazníkem, zejména náklady na odstranění škod na Distribučním prostředku vč. vnějšího znečištění.

Distribuční prostředky zákazník vrací na své náklady v Prodejním místě Linde v jeho prolánjím době, při vrácení nevzniká zákazníkovi nárok na úhradu za Plyn obsažený ve váconěm Distribučním prostředku ani na vrácení nevyčerpaného nájemného. Zadržovací právo na pronájem Distribuční prostředky se po dobu trvání Smlouvy vztahuje. Zákazník odpovídá Linde za zločin, ztrátu, poškození, zničení nebo včasné neuvolnění Distribučního prostředku, jeho příslušenství či číselného kódu a jiných označení na něm umístěných. Přinechání Distribučního prostředku třetí osobě není dovoleno. Distribuční prostředky Linde se mohou používat pouze pro Plyn dodávaný Linde. Zákazník se zavazuje povolit své pracovníky a správně manipulovat s Distribučním prostředky. Správnost výpisu z karta provozujícího Distribučního prostředku, který je součástí vyúčtování nájemného, musí být zákazníkovi bez předání předložena. Námilkly jsou možné do 30 dnů od obdržení vyúčtování nájemného jinak se má za to, že vyúčtování vč. výpisu z karty bylo zákazníkem uznáno za správné a počet Distribučních prostředků zde uvedených je podléhacím pro vyúčtování nájemného v následujícímu účtovacím období.

5. DISTRIBUČNÍ PROSTŘEDKY ZÁKAZNÍKŮ

V případě dohody bude Linde plnit Plynem i Distribuční prostředky zákazníků, které jsou svým označením odlišitelné od Distribučních prostředků Linde. Zákazník souhlasí s tím, že součástí plnění Linde bude i přezkoušení Distribučního prostředku podle platných předpisů před jeho naplněním, a zavazuje se uhradit Linde cenu tohoto přezkoušení.

6. CENY A PLATEBNÍ PODMÍNKY

Pokud není cena Plynů či ostatních plnění uvedena ve Smlouvě, řídí se dle aktuálního ceníku Linde, který je k dispozici v Prodejních místech Linde. Pokud dojde k zavedení nové daně, poplatku či obdobné povinnosti (daň na sklenicový plyn aj.) nebo dojde ke změně daně či poplatku (mýto, recyklační poplatek, environmentální poplatek aj.), v jehož důsledku dojde ke zvýšení ceny Plynů nebo nákladů Linde na výrobu či distribuci Plynů, je Linde oprávněna prohlásit toto zvýšení do ceny dodávaných Plynů, jakož i dalších plnění. Při nedodání Plynů způsobeného zejména poručením či odstávkami výrobních zdrojů, je Linde oprávněna snížit smlouvené množství dodávek nebo aplikovat částku dodávky nebo aplikovat měsíční či týdenní limity dočasně Plynů udvozený od smlouveného množství s tím, že pokud zákazník odebere Plyn nad určité limity, je Linde oprávněna vyúčtovat mu poplatek učený Linde pro tuto situaci. Společně s cenou dodaného Plynů je Linde oprávněna zákazníkovi účtovat poplatky dle platného ceníku Linde zveřejněného v Prodejních místech Linde, zejména poplatek ADR, silniční a energetický poplatek za každý Distribuční prostředek a dodávku kapalných Plynů do Zásobovacího zařízení, seznání poplatku za kapalným CO2 a/nebo poplatku za příslušný vřesť.

Je-li tak stanoveno Smlouvou či právními předpisy, bude Linde vystavovat zákazníkovi po dodání produktu (Plyn, zboží, služba) vyúčtování s náležitoumi daňovými doklady, které obsahují cenu produktu, poplatky a jiné částky, na které má Linde nárok (např. nájemné za Distribuční prostředky či smluvní poplatky). Společnost danových dokladů od data vystavení, není-li na daňovém dokladu uvedena jiná doba. Má se za to, že daňový doklad je doručený do dvou dnů od odeslání. Případně námitky proti ceně vyúčtování ze strany Linde je zákazník oprávněn vznést po..že do 30 dnů od doručení vyúčtování. Sdělením své e-mailové adresy zákazník uděluje Linde právo zaslat zákazníkovi faktury v elektronické podobě e-máilem. V případě prodlení zákazníka so zaplacením spládné platby vyúčtované mu ze strany Linde, je Linde oprávněna požadovat smluvní pokutu ve výši 0,03 % z dlužné částky za každý den prodlení a dále náhradu způsobené škody. U zákazníkovi, který Linde neprokáží splněnou svou platební schopnost nebo platební morálku, může Linde požadovat zálohovou platbu s tím, že tato zálohovou platbu je Linde oprávněna vyúčtovat proti svým pohledávkám za zákazníkem. Až do úplného uhrazení kupní ceny produktu ze strany zákazníka zůstává dodaný produkt ve vlastnictví Linde.

7. ODPOVĚDNOST ZA VADY A ŠKODY

Linde zaručuje, že Plyn vyhovuje specifikaci v příslušném daňovém listu, popř. atestu, avšak neposkytuje záruku vzhledom Plynů pro určitý účel. Pokud Linde přenechá (pročá) zákazníkovi použitý Distribuční prostředek nebo Technické zařízení, pak Linde neodpovídá za jeho vady a škody jím způsobené. Jestliže je ve Smlouvě na dodávku Plynů v Distribučních prostředcích smlouvené množství Plynů uráno v „m³“, pak se vztahuje na stav Plynů při 15 °C a tlaku 0,1 MPa. Pokud je Plyn dodávaný zákazníkovi vazny nebo neodpovídá množství dodaného Plynů, má zákazník právo uplatnit reklamaci, která se řídí reklamčním řádem Linde, který je k dispozici na webových stránkách Linde. Pro reklamaci kvality Plynů nesmí být spotřebováno více než 50 % náprta, a to z důvodu možného provedení řádných kontrolních analýz. Distribuční prostředky s vařným Plynem nesmějí být dále používány a po náhodném označení musí být přepraveny Prodejním místu Linde. V případě opožděných dodávek nebo výpadku v dodávkách Plynů může zákazník, pokud Linde nespĺní dodávku v dodaném lhůtu po výše zákazníkovi, odstoupit od Smlouvy.

V případě, že je zákazník spolektelem, je subjektem příslušným pro mimosoudní řešení sporů zákazníkovi a Linde Česká obchodní inspekce, též informace na www.coz.cz. Je-li zákazník v prodlení s úhradou jakékoliv platby vyúčtované mu ze strany Linde, je Linde oprávněna zastavit dodávky Plynů, další nájem Distribučního prostředku je zákazník povinen uhradit Linde smluvní pokutu za každou Láhev 4 000 Kč, za každou Paletu 5.000 Kč, za každý Pevný svazek 80.000 Kč a za každý Kontejner či Trájer 100.000 Kč, a vedle toho je Linde oprávněna požadovat po zákazníkovi zrušovací škodu. Pokud v souvislosti s plněním Smlouvy vznikne jedné smluvní straně povinnost nahradit újmu druhé smluvní straně která nabuče způsobena úmyslně, z hrubé redbalosti či ra přizocných právech člověka, pak si smluvní strany navzájem odpovídají za újmu pouze v podobě níže škody s tím, že nepřímá, následné škody či úšlý zisk jsou vyhořeny. Celoková újma vzniklá ze všech důvodů škocných událostí v průběhu trvání Smlouvy je omezena na dvaacet milionů Kč a celková újma vzniklá z jedné škocné události je omezena na částku deset milionů Kč. Právo na náhradu újmy a výzání bezúvadného obtohacení se promítají v řítně promlčací době, která bžít od okamžiku vzniku škody.

Všechny případy vyšší moci, tj. mimořádné překážky vzniklé rozvláselem na vůči smluvní straně, jakož i provozní, dopravní a energetické účtky, poruchy a výřtky či poruchy a výtky výrobních zdrojů, osoboující smluvní stranu, které brání v plnění její smluvní povinnosti, a o odpovědnosti za splnění smluvní povinnosti (vč. zpoždění) po dobu a v rozsahu účinnosti těchto událostí. To platí také tehdy, když uvedené události nastanou u subdávatelů smluvních stran. Události vyšší moci nemá vřiy na povinnost hradit nájemné za pronájem Technické zařízení, Distribuční prostředek či ceny za Plyn.

8. ZPRACOVÁNÍ OSOBNÍCH ÚDAJŮ

Každá ze smluvních stran se zavazuje informovat všechny své zástupce a jiné fyzické osoby, jejichž osobní údaje zřřstávají jiné druhé smluvní straně (dále jen „Subjekty údajů“), o zpracování jejich osobních údajů ze strany druhé smluvní strany, a to v rozsahu vyžadovaném čl. 13 či 14 úbečného nařízení o ochraně osobních údajů EU/2016/679 („GDPR“). Informace o tom, jak Linde zpracovává osobní údaje svých zákazníků, resp. zástupců zákazníků, jsou uvedeny na webových stránkách na <https://www.linde-gas.cz/cs/footer/kataprotection>.

9. ZMĚNY PODMÍNEK



Tyto Podmínky jsou účinné od 1.1.2021 a jsou k dispozici v Prodejních místech Linde a na webových stránkách <https://www.linde-gas.cz/cs/footer/egalnotico.html>. Linde je oprávněna změnit či doplnit tyto Podmínky, je však povinna seznámit zákazníka s novým zněním Podmínek alespoň 15 dní předem, například jejich vyveřšením na webových stránkách Linde či zasláním nového znění Podmínek e-máilem, na dočecím listu či na faktuře. Jestliže zákazník nově zveřní Podmínky do 30 dnů písemně odmítne, nové znění se u něj neuplatní.



POVĚŘENÍ

Společnost **Linde Gas a.s.**, se sídlem U Technoplynu 1324, 198 00 Praha 9 - Kyje, IČO: 00011754, zapsaná v obchodním rejstříku vedeným Městským soudem v Praze oddíl B, vložka 411, zastoupená prokuristy Ing. Markem Peterkou, MBA a Markem Pecákem, MBA (dále jen „Společnost“)

pověřuje zaměstnance společnosti Linde Gas a.s.

Jméno Příjmení: Pavel Řehák
Pracovní pozice: obchodní zástupce
Datum narození: 
Trvalý pobyt: 
(dále jen „Pověřenec“)

aby Společnost zastupoval při všech právních jednáních souvisejících s prodejem či pronájmem produktů Společnosti, zejména jednal se stávajícími či potenciálními zákazníky Společnosti, podával nabídky na dodávky produktů Společnosti, uzavíral za Společnost smlouvy na dodávku technických, speciálních či medicínálních plynů nebo nájemní smlouvy na pronájem lahví a jiných distribučních prostředků a nájem velkokapacitních zásobníků a jiných technických zařízení (dále jen společně „Smlouvy“), měnil tyto Smlouvy, doplňoval či ukončoval Smlouvy (dohodou, výpovědí či odstoupením), činil další úkony s výše uvedeným souvisejícím, zejména komunikoval se zákazníky, podával návrhy, uzavíral smíry či vzdával se nároků.

Společnost dále pověřuje Pověřence, aby zastupoval Společnost jako uchazeče/dodavatele ve výběrových řízení (RFI, RFP) a zadávacích řízení dle zákona 134/2016 Sb., o zadávání veřejných zakázek, (společně jen „Výběrová řízení“) zejména podepisoval za Společnost žádosti o účast, čestná prohlášení, vlastní nabídky do Výběrových řízení, a všechny další dokumenty, u kterých zadavatel Výběrového řízení požaduje podpis osobami oprávněnými jednat za Společnost, jako součástí nabídky Společnosti včetně podpisu Smlouvy; účastnit se všech jednání, otevírání obálek s nabídkami a dalších jednání organizovaných zadavatelem, předkládat dodatečné dotazy a požadovat odpovědi a vysvětlení od zadavatele Výběrového řízení.

Pověřenec je oprávněn podepisovat Smlouvy a úkony směřující k jejich změně či ukončení, nabídky do Výběrových řízení a jiné podobné dokumenty, které za první rok jejich plnění představují závazek Společnosti do pěti milionů Kč tak, že spolu s Pověřencem je spolupodepíše vedoucí útvaru Společnosti „Prodejní centrum (VZB)“, Inhouse Sales Manager (VI), vedoucí zákaznického centra, obchodní ředitel či generální ředitel Společnosti.

Toto pověření v plném rozsahu nahrazuje a ruší všechna předchozí pověření a plné moci se stejným předmětem. Platnost pověření je vázána na pracovní poměr Pověřence u Společnosti.

Praha, dne 01.01.2022

Za Linde Gas a.s.
Marek Pecák, MBA
Digitálně podepsal
Marek Pecák, MBA
Datum: 2022.02.24
14:30:17 +01'00'
Marek Pecák, MBA, prokurista

Za Linde Gas a.s.
ing Marek Peterka, MBA
Digitálně podepsal ing
Marek Peterka, MBA
Datum: 2022.02.24
13:32:37 +01'00'
Ing. Marek Peterka, MBA, prokurista

Pověření v plném rozsahu přijímám:

Pavel Řehák
Digitálně podepsal
Pavel Řehák
Datum: 2022.02.28
08:54:57 +01'00'
Pavel Řehák
obchodní zástupce



POVĚŘENÍ

Společnost **Linde Gas a.s.**, se sídlem U Technoplynu 1324, 198 00 Praha 9 - Kyje, IČO: 00011754, zapsaná v obchodním rejstříku vedeném Městským soudem v Praze oddíl B, vložka 411, zastoupená prokuristy Ing. Markem Peterkou, MBA a Markem Pecákem, MBA (dále jen „Společnost“)

pověřuje zaměstnance společnosti Linde Gas a.s.

Jméno Příjmení: Petr Štolcar
Pracovní pozice: HC Senior manager
Datum narození: 
Trvalý pobyt: 
(dále jen „Pověřenec“)

aby Společnost zastupoval při všech právních jednáních souvisejících s prodejem či pronájmem produktů Společnosti, zejména jednal se stávajícími či potenciálními zákazníky Společnosti, podával nabídky na dodávky produktů Společnosti, uzavíral za Společnost smlouvy na dodávku technických, speciálních či medicinálních plynů nebo nájemní smlouvy na pronájem lahví a jiných distribučních prostředků a nájem velkokapacitních zásobníků a jiných technických zařízení (dále jen společně „Smlouvy“), měnil tyto Smlouvy, doplňoval či ukončoval Smlouvy (dohodou, výpovědí či odstoupením), činil další úkony s výše uvedeným souvisejícím, zejména komunikoval se zákazníky, podával návrhy, uzavíral smíry či vzdával se nároků.

Společnost dále pověřuje Pověřence, aby zastupoval Společnost jako uchazeče/dodavatele ve výběrových řízení (RFI, RFP) a zadávacích řízení dle zákona 134/2016 Sb., o zadávání veřejných zakázek, (společně jen „Výběrová řízení“) zejména podepisoval za Společnost žádosti o účast, čestná prohlášení, vlastní nabídky do Výběrových řízení, a všechny další dokumenty, u kterých zadavatel Výběrového řízení požaduje podpis osobami oprávněnými jednat za Společnost, jako součástí nabídky Společnosti včetně podpisu Smlouvy; účastnit se všech jednání, otevírání obálek s nabídkami a dalších jednání organizovaných zadavatelem, předkládat dodatečné dotazy a požadovat odpovědi a vysvětlení od zadavatele Výběrového řízení.

Pověřenec je oprávněn podepisovat Smlouvy a úkony směřující k jejich změně či ukončení, nabídky do Výběrových řízení a jiné podobné dokumenty, které za první rok jejich plnění představují závazek Společnosti do deseti milionů Kč tak, že spolu s Pověřencem je spolupodepiše vedoucí útvaru Společnosti „Prodejní centrum (VZB)“, vedoucí zákaznického centra, obchodní ředitel či generální ředitel Společnosti.

Toto pověření v plném rozsahu nahrazuje a ruší všechna předchozí pověření a plné moci se stejným předmětem. Platnost pověření je vázána na pracovní poměr Pověřence u Společnosti.

Praha, dne 01.01.2022

Za Linde Gas a.s.
Marek
Pecák,
MBA
.....
Marek Pecák, MBA, prokurista

Digitálně podepsal
Marek Pecák, MBA
Datum: 2022.02.24
14:29:49 +01'00'

Za Linde Gas a.s.
Ing Marek
Peterka, MBA
.....
Ing. Marek Peterka, MBA, prokurista

Digitálně podepsal ing
Marek Peterka, MBA
Datum: 2022.02.24
13:33:10 +01'00'

Pověření v plném rozsahu přijímám:

Petr
Štolcar
.....
Petr Štolcar
HC Senior manager

Digitálně podepsal
Petr Štolcar
Datum: 2022.02.28
08:28:14 +01'00'

Act 1, Scene 1