

REKAPITULACE STAVBY

Kód: Schody-Min-kultury1
Stavba: Rekonstrukce schodiště, Milady Horákové 139, čp. 220, Praha 6

KSO:
Místo: Milady Horákové 139, čp. 220, Praha 6

CC-CZ:
Datum: 17.2.2023

Zadavatel:

IČ:
DIČ:

Uchazeč:
BEKR ART a.s.

IČ: 26418193
DIČ: cz26418193

Projektant:

IČ:
DIČ:

Zpracovatel:

IČ:
DIČ:

Poznámka:

Cena bez DPH			1 369 039,52
---------------------	--	--	---------------------

	Sazba daně	Základ daně	Výše daně
DPH základní	21,00%	1 369 039,52	287 498,30
DPH snížená	15,00%	0,00	0,00

Cena s DPH	v	CZK	1 656 537,82
-------------------	----------	------------	---------------------

Projektant

Zpracovatel

Datum a podpis:

Razítko

Datum a podpis:

Razítko

Objednavatel

Uchazeč



Datum a podpis:

Razítko

Datum a podpis:

Razítko

REKAPITULACE OBJEKTŮ STAVBY A SOUPISŮ PRACÍ

Kód: Schody-Min-kultury1

Stavba: Rekonstrukcer schodiště, Milady Horákové 139, čp. 220, Praha 6

Místo: Milady Horákové 139, čp. 220, Praha 6

Datum: 17.02.2023

Zadavatel:

Projektant:

Uchazeč: BEKR ART a.s.

Zpracovatel:

Kód	Popis	Cena bez DPH [CZK]	Cena s DPH [CZK]
Náklady z rozpočtů		1 369 039,52	1 656 537,82
Schody-Min-kultury1	Rekonstrukcer schodiště, Milady Horákové 139, čp. 220, Praha 6	1 369 039,52	1 656 537,82

KRYCÍ LIST SOUPISU PRACÍ

Stavba:

Rekonstrukce schodiště, Milady Horákové 139, čp. 220, Praha 6

KSO:
Místo: Milady Horákové 139, čp. 220, Praha 6

CC-CZ:
Datum: 17.02.2023

Zadavatel:

IČ:
DIČ:

Uchazeč:
BEKR ART a.s.

IČ: 26418193
DIČ: cz26418193

Projektant:

IČ:
DIČ:

Zpracovatel:

IČ:
DIČ:

Poznámka:

Cena bez DPH

1 369 039,52

	Základ daně	Sazba daně	Výše daně
DPH základní	1 369 039,52	21,00%	287 498,30
DPH snížená	0,00	15,00%	0,00

Cena s DPH

v CZK

1 656 537,82

Projektant

Zpracovatel

Datum a podpis:

Razítko

Datum a podpis:

Razítko

Objednavatel

Uchazeč

Datum a podpis:

Razítko

Datum a podpis:

Razítko

REKAPITULACE ČLENĚNÍ SOUPISU PRACÍ

Stavba:

Rekonstrukce schodiště, Milady Horákové 139, čp. 220, Praha 6

Místo: Milady Horákové 139, čp. 220, Praha 6

Datum: 17.02.2023

Zadavatel:

Projektant:

Uchazeč: BEKR ART a.s.

Zpracovatel:

Kód dílu - Popis

Cena celkem [CZK]

Náklady ze soupisu prací

1 369 039,52

HSV - Práce a dodávky HSV 281 154,38

1 - Zemní práce 23 694,97

4 - Vodorovné konstrukce 10 884,20

5 - Komunikace pozemní 4 938,84

6 - Úpravy povrchů, podlahy a osazování výplní 78 267,53

9 - Ostatní konstrukce a práce, bourání 130 260,82

997 - Přesun sutě 30 177,79

998 - Přesun hmot 2 930,23

PSV - Práce a dodávky PSV 995 350,66

711 - Izolace proti vodě, vlhkosti a plynům 17 625,88

713 - Izolace tepelné 8 384,43

762 - Konstrukce tesařské 2 601,28

763 - Konstrukce suché výstavby 54 108,96

764 - Konstrukce klempířské 6 571,05

771 - Podlahy z dlaždic 3 510,32

772 - Podlahy z kamene 0,00

772-1 - Přeložení schodiště 634 400,00

772-2 - Dlažba dle spárořezu 189 400,00

772-3 - Teracová páska u dlažby 28 957,50

772-4 - Madlo u schodiště 30 620,56

783 - Dokončovací práce - nátěry 16 675,95

784 - Dokončovací práce - malby a tapety 2 494,73

VRN - Vedlejší rozpočtové náklady 92 534,48

VRN3 - Zařízení staveniště 12 337,93

VRN6 - Územní vlivy 37 013,79

VRN7 - Provozní vlivy 6 168,97

VRN9 - Ostatní náklady 37 013,79

SOUPIS PRACÍ

Stavba:

Rekonstrukce schodiště, Milady Horákové 139, čp. 220, Praha 6

Místo: Milady Horákové 139, čp. 220, Praha 6

Datum: 17.02.2023

Zadavatel:

Projektant:

Uchazeč: BEKR ART a.s.

Zpracovatel:

PČ	Typ	Kód	Popis	MJ	Množství	J.cena [CZK]	Cena celkem [CZK]
Náklady soupisu celkem							1 369 039,52
D		HSV	Práce a dodávky HSV				281 154,38
D		1	Zemní práce				23 694,97
1	K	113107122	Odstranění podkladu z kameniva drceného tl přes 100 do 200 mm ručně(chodník)	m2	4,002	350,00	1 400,70
2	K	132212132	Hloubení nezapažených rýh šířky do 800 mm třídy těžitelnosti I skupiny 3 ručně	m3	9,856	1 420,00	13 995,52
3	K	162211311	Vodorovné přemístění výkopku z horniny třídy těžitelnosti I skupiny 1 až 3 do 10 m- mezideponie	m3	19,712	126,00	2 483,71
4	K	167111101	Nakládání výkopku z hornin třídy těžitelnosti I skupiny 1 až 3 ručně	m3	9,856	340,00	3 351,04
5	K	174111101	Zásyp jam, šachet rýh nebo kolem objektů sypaninou se zhutněním ručně	m3	9,856	250,00	2 464,00
D		4	Vodorovné konstrukce				10 884,20
6	K	411321515	Stropy deskové ze ŽB	m3	0,969	4 100,00	3 972,90
7	K	411351011	Zřízení bednění stropů deskových tl přes 5 do 25 cm bez podpěrné kce	m2	6,461	490,00	3 165,89
8	K	411351012	Odstranění bednění stropů deskových tl přes 5 do 25 cm bez podpěrné kce	m2	6,461	125,00	807,63
9	K	411354311	Zřízení podpěrné konstrukce stropů výšky do 4 m tl přes 5 do 15 cm	m2	6,461	169,00	1 091,91
10	K	411354312	Odstranění podpěrné konstrukce stropů výšky do 4 m tl přes 5 do 15 cm	m2	6,461	70,00	452,27
11	K	411362021	Výztuž stropů svařovanými sítěmi Kari	t	0,026	53 600,00	1 393,60
D		5	Komunikace pozemní				4 938,84
12	K	113106111	Rozebrání dlažeb z mozaiky komunikací pro pěší ručně	m2	4,002	120,00	480,24
13	K	564851011	Podklad ze štěrkodrtě ŠD plochy do 100 m2 tl 150 mm	m2	4,002	250,00	1 000,50
14	K	591411111	Kladení dlažby z mozaiky	m2	4,002	650,00	2 601,30
15	M	58381010		m2	0,408	2 100,00	856,80
D		6	Úpravy povrchů, podlahy a osazování výplní				78 267,53
16	K	611111111	Vyspravení vnitřních stropů	kpl	16,637	310,00	5 157,47
17	K	612111111	Vyspravení maltou vnitřních stěn	m2	18,542	250,00	4 635,50
18	K	612131121	Penetrační hloubkový nátěr stěn	m2	12,562	270,00	3 391,74
19	K	612821011	Sanační omítka	kpl	1,000	17 800,00	17 800,00
20	K	622311141	Oboustranná oprava vápenné omítky štukové-(obvodová zeď schodiště)	kpl	1,000	19 800,00	19 800,00
21	K	622381011	Napuštění vodoodpudivou stavební chemií (sokl)	m2	9,654	140,00	1 351,56
22	K	631311114	Mazanina tl přes 50 do 80 mm z betonu prostého bez zvýšených nároků na prostředí tř. C 16/20	m3	1,124	4 100,00	4 608,40
23	K	631311124	Mazanina tl přes 80 do 120 mm z betonu prostého	m3	1,640	4 200,00	6 888,00
24	K	631319171	Příplatek k mazanině tl přes 50 do 80 mm za stržení povrchu spodní vrstvy před vložením výztuže	m3	1,124	320,00	359,68
25	K	631362021	Výztuž mazanin svařovanými sítěmi Kari	t	0,004	52 000,00	208,00
26	K	632441111	Potěr samonivelační tl přes 10 do 20 mm ze suchých směsí	m2	18,727	340,00	6 367,18
27	K	644941121	Dodávka a montáž větracích mřížek	kus	22,000	350,00	7 700,00
D		9	Ostatní konstrukce a práce, bourání				130 260,82
28	K	935932116	Dodávka a montáž - Odvodňovací žlábek včetně bet. lože	m	6,670	2 150,00	14 340,50
29	K	949101112	Lešení pomocné pro objekty pozemních staveb	m2	20,000	40,00	800,00
30	K	952900001	Dokončovací práce	kpl	1,000	43 560,00	43 560,00

PČ	Typ	Kód	Popis	MJ	Množství	J.cena [CZK]	Cena celkem [CZK]
31	K	952900002	Denní úklid staveniště	kpl	30,000	195,00	5 850,00
32	K	952900003	Oprava středové zdi	kpl	1,000	21 560,00	21 560,00
33	K	952900005	Úprava otvorů ve schodišťové stěně pro uložení stupňů	kpl	26,000	850,00	22 100,00
34	K	965042141	Bourání podkladů pod dlažby nebo mazanin betonových nebo z litého asfaltu tl do 100 mm pl přes 4 m2	m3	1,498	3 200,00	4 793,60
35	K	965049111	Příplatek k bourání betonových mazanin za bourání mazanin se svařovanou sítí tl do 100 mm	m3	1,124	2 100,00	2 360,40
36	K	974042565	Vysekání sanační rýhy	m	21,070	450,00	9 481,50
37	K	635111115	Zásyp sanační rýhy štěrkokopískem s udusáním	m3	0,316	1 390,00	439,24
38	K	978011191	Otlučení (osekání) vnitřní vápenné nebo vápenocementové omítky stropů v rozsahu přes 50 do 100 %	m2	16,637	115,00	1 913,26
39	K	978013191	Otlučení (osekání) vnitřní vápenné nebo vápenocementové omítky stěn v rozsahu přes 50 do 100 %	m2	30,320	101,00	3 062,32
D 997 Přesun sutě							30 177,79
40	K	997002611	Nakládání suti a vybouraných hmot	t	11,328	89,00	1 008,19
41	K	997013211	Vnitrostaveništní doprava suti a vybouraných hmot pro budovy v do 6 m ručně	t	11,328	490,00	5 550,72
42	K	997013219	Příplatek k vnitrostaveništní dopravě suti a vybouraných hmot za zvětšenou dopravu suti ZKD 10 m	t	113,280	50,00	5 664,00
43	K	997013501	Odvoz suti a vybouraných hmot na skládku nebo meziskládku do 1 km se složením	t	11,328	198,00	2 242,94
44	K	997013509	Příplatek k odvozu suti a vybouraných hmot na skládku ZKD 1 km přes 1 km	t	249,216	8,50	2 118,34
45	K	997013831	Poplatek za uložení stavebního směsného odpadu na skládce (skládkovné)	t	11,328	1 200,00	13 593,60
D 998 Přesun hmot							2 930,23
46	K	998011002	Přesun hmot	t	11,768	249,00	2 930,23
D PSV Práce a dodávky PSV							995 350,66
D 711 Izolace proti vodě, vlhkosti a plynům							17 625,88
47	K	711111001	Provedení izolace proti zemní vlhkosti vodorovné za studena nátěrem penetračním	m2	42,086	13,00	547,12
48	M	11163150	<i>lak penetrační asfaltový</i>	t	0,014	52 600,00	736,40
49	K	711112001	Provedení izolace proti zemní vlhkosti svislé za studena nátěrem penetračním	m2	5,692	23,50	133,76
50	M	11163150	<i>lak penetrační asfaltový</i>	t	0,002	52 000,00	104,00
51	K	711112051	Provedení izolace 2x nátěr tekutou elastickou hydroizolací (sokl)	m2	5,382	93,60	503,76
52	M	BTM.DF9PLUS	<i>vodoodpudivý nátěr</i>	kg	5,382	142,00	764,24
53	K	711141559	Provedení izolace proti zemní vlhkosti pásy přitavením vodorovné	m2	24,483	110,00	2 693,13
54	M	SKA.628023	<i>SBS modifikovaný pás</i>	m2	28,535	235,00	6 705,73
55	K	711142559	Provedení izolace proti zemní vlhkosti pásy přitavením svislé NAIP	m2	5,692	140,00	796,88
56	M	SKA.628023	<i>SBS modifikovaný pás</i>	m2	6,950	249,00	1 730,55
57	K	711161273	Provedení izolace proti zemní vlhkosti svislé z nopové fólie	m2	17,273	74,00	1 278,20
58	M	28323005	<i>fólie profilovaná (nopová)</i>	m2	18,278	60,00	1 096,68
59	K	998711201	Přesun hmot procentní pro izolace proti vodě, vlhkosti a plynům v objektech v do 6 m	%	181,500	2,95	535,43
D 713 Izolace tepelné							8 384,43
60	K	713111127	Montáž izolace tepelné spodem stropů lepením celoplošně rohoží, pásů, dílců, desek	m2	24,673	220,00	5 428,06
61	M	63152096	<i>pás tepelné izolační tl 50mm</i>	m2	8,910	125,00	1 113,75
62	M	63152104	<i>pás tepelné izolační tl 150mm</i>	m2	15,763	105,00	1 655,12
63	K	998713201	Přesun hmot procentní pro izolace tepelné v objektech v do 6 m	%	125,000	1,50	187,50
D 762 Konstrukce tesařské							2 601,28
64	K	762822810	Demontáž stropních trámů	m2	6,487	349,00	2 263,96
65	K	762841812	Demontáž podbíjení obkladů stropů a střech sklonu do 60° z hrubých prken s omítkou	m2	6,487	52,00	337,32

PČ	Typ	Kód	Popis	MJ	Množství	J.cena [CZK]	Cena celkem [CZK]
	D	763	Konstrukce suché výstavby				54 108,96
66	K	763111437	SDK příčka tl 150 mm desky 2xH2 12,5 s izolací	m2	16,619	1 620,00	26 922,78
67	K	763111717	SDK příčka základní penetrační nátěr	m2	16,619	55,00	914,05
68	K	763111771	Tmelení	m2	16,619	149,00	2 476,23
69	K	763131461	SDK podhled desky H2 12,5 bez izolace spodní kce profil CD+UD	m2	8,084	1 100,00	8 892,40
70	K	763171112	Dodávka a montáž mřížek SDK kcí vel. do 0,25 m2 pro příčky nebo přesazené stěny	kus	22,000	530,00	11 660,00
71	K	998763200	Přesun hmot procentní pro dřevostavby v objektech v do 6 m	%	499,000	6,50	3 243,50
	D	764	Konstrukce klempířské				6 571,05
72	K	764235411	Oprava oplechování bočních stěn	kpl	1,000	6 500,00	6 500,00
73	K	998764201	Přesun hmot procentní pro konstrukce klempířské v objektech v do 6 m	%	49,000	1,45	71,05
	D	771	Podlahy z dlaždic				3 510,32
74	K	771471810	Demontáž soklíků z dlaždic	m	18,000	40,00	720,00
75	K	771571810	Demontáž podlah z dlaždic	m2	18,727	149,00	2 790,32
	D	772	Podlahy z kamene				0,00
	D	772-1	Přeložení schodiště				634 400,00
76	K	772200001	Demontáž stupňů	bm	65,000	3 250,00	211 250,00
77	K	772200002	Zpětná montáž stupňů	bm	65,000	4 550,00	295 750,00
78	K	772200003	Spojovací materiál	bm	65,000	1 105,00	71 825,00
79	K	772200004	Spárovací hmota	bm	65,000	325,00	21 125,00
80	K	772200005	Přesuny, doprava a impregnace	kpl	1,000	34 450,00	34 450,00
	D	772-2	Dlažba dle spárořezu				189 400,00
81	K	772200011	Materiál, žula tryskaná 3 cm	m2	20,000	6 370,00	127 400,00
82	K	772200012	Montáž	m2	20,000	1 690,00	33 800,00
83	K	772200013	Spojovací materiál	m2	20,000	500,00	10 000,00
84	K	772200014	Spárovací hmota	m2	20,000	650,00	13 000,00
85	K	772200015	Impregnace	m2	20,000	260,00	5 200,00
	D	772-3	Teracová páska u dlažby				28 957,50
86	K	772200021	Odsekání spodní části soklu výška 3cm pro uložení kamenné	bm	5,500	845,00	4 647,50
87	K	772200022	Doplnění soklové pásky výška 3 cm	bm	5,500	2 340,00	12 870,00
88	K	772200023	Kamenická úprava pásky sekáním	bm	5,500	1 170,00	6 435,00
89	K	772200024	Materiálové náklady	kpl	1,000	5 005,00	5 005,00
	D	772-4	Madlo u schodiště				30 620,56
90	K	772200041	Výroba nového madla - kovářské provedení	bm	13,960	620,00	8 655,20
91	K	772200042	Kotvy	ks	12,000	780,00	9 360,00
92	K	772200043	Povrchová úprava	bm	13,960	65,00	907,40
93	K	772200044	Montáž	bm	13,960	401,00	5 597,96
94	K	772200045	Pomocný materiál	kpl	1,000	2 500,00	2 500,00
95	K	772200046	Doprava	kpl	1,000	3 600,00	3 600,00
	D	783	Dokončovací práce - nátěry				16 675,95
96	K	783801203	Okartáčování omítek před provedením nátěru	m2	62,340	60,00	3 740,40
97	K	783801403	Oprášení omítek před provedením nátěru	m2	62,340	5,50	342,87
98	K	783823133	Penetrační silikátový nátěr hladkých, tenkovrstvých zrnitých nebo štukových omítek	m2	62,340	42,00	2 618,28
99	K	783827423	Krycí dvojnásobný silikátový nátěr omítek stupně členitosti 1 a 2	m2	62,340	160,00	9 974,40
	D	784	Dokončovací práce - malby a tapety				2 494,73
100	K	784210001	Malby	m2	30,057	83,00	2 494,73
	D	VRN	Vedlejší rozpočtové náklady				92 534,48
	D	VRN3	Zařízení staveniště				12 337,93
101	K	030001000	Zařízení staveniště	...	12 337,931	1,00	12 337,93
	D	VRN6	Územní vlivy				37 013,79

PČ	Typ	Kód	Popis	MJ	Množství	J.cena [CZK]	Cena celkem [CZK]
102	K	062002000	Ztížené dopravní podmínky	...	12 337,931	1,00	12 337,93
103	K	065002000	Mimostaveništní doprava materiálů	...	12 337,931	2,00	24 675,86
	D	VRN7	Provozní vlivy				6 168,97
104	K	071103000	Provoz investora	...	12 337,931	0,50	6 168,97
	D	VRN9	Ostatní náklady				37 013,79
105	K	091002000	Ostatní náklady související s objektem - práce v noci	...	12 337,931	3,00	37 013,79

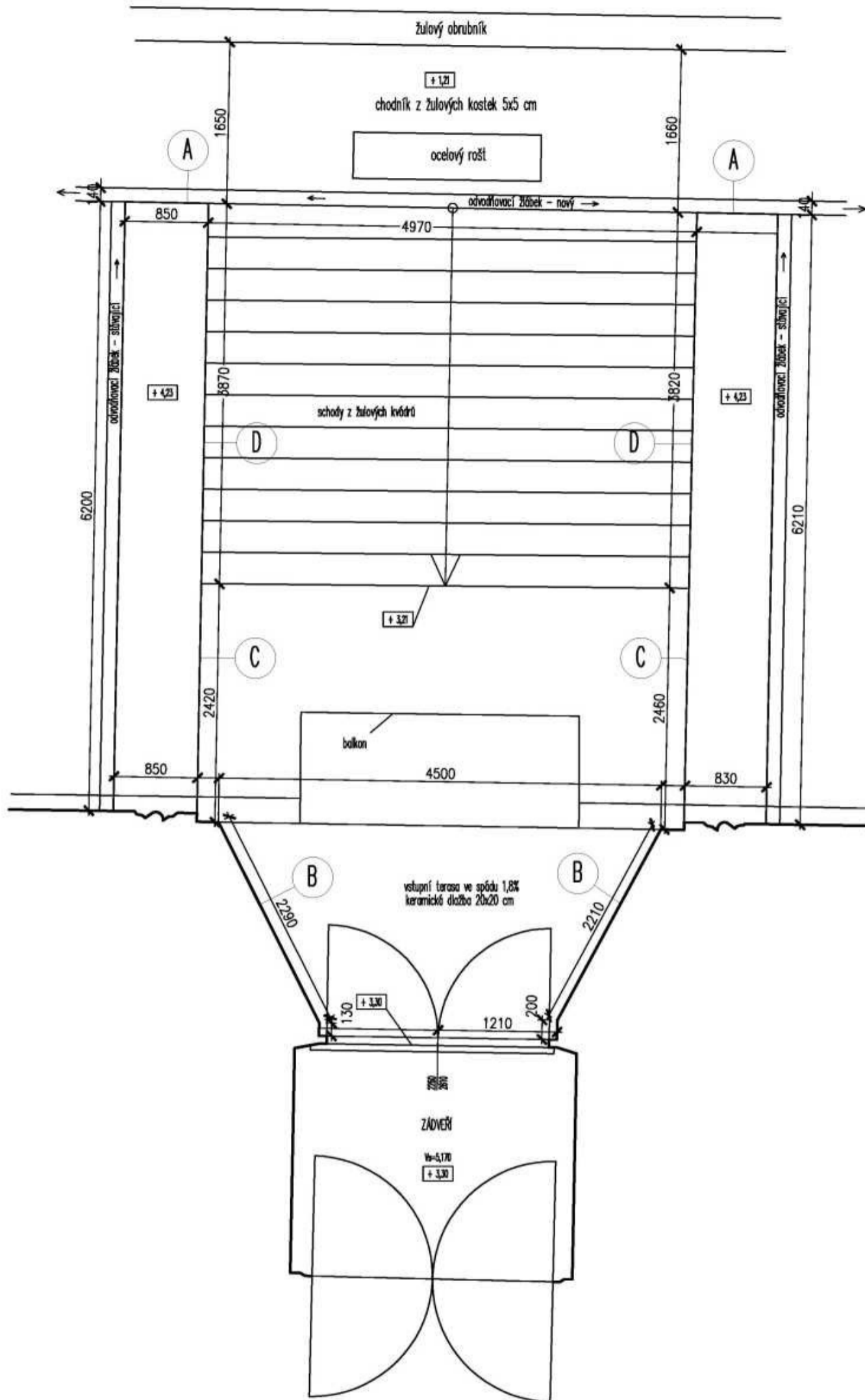

ČÁST PROJEKTOVÉ DOKUMENTACE:	VYPRACOVAL:	ZODP.PROJEKTANT	AGROPROJEKT Praha s.r.o.
Výkresová část			VE Smečkách 33, 110 00 Praha 1
MĚSTS.Úřad: Praha 6	STAV.ÚŘAD:		TEL: 222 211 713
INVESTOR: MINISTERSTVO KULTURY ČR			IČO: 25096524
AKCE:			DIČ: CZ25096524
REKONSTRUKCE SCHODIŠTĚ A PŘÍLEHLÉHO SKLEPNÍHO PROSTORU			STUPEŇ: DPS
MÍSTO			DATUM: ŘÍJEN 2022
STAVBY: Milady Horákové 139, č.p. 220, Praha 6			FORMÁT: A3
OBSAH VÝKRESU:			ZAK.ČÍSLO:
			ARCH.ČÍSLO:
			MĚŘÍTKO: ČÍSLO VÝKRESU:
			1:50
			1

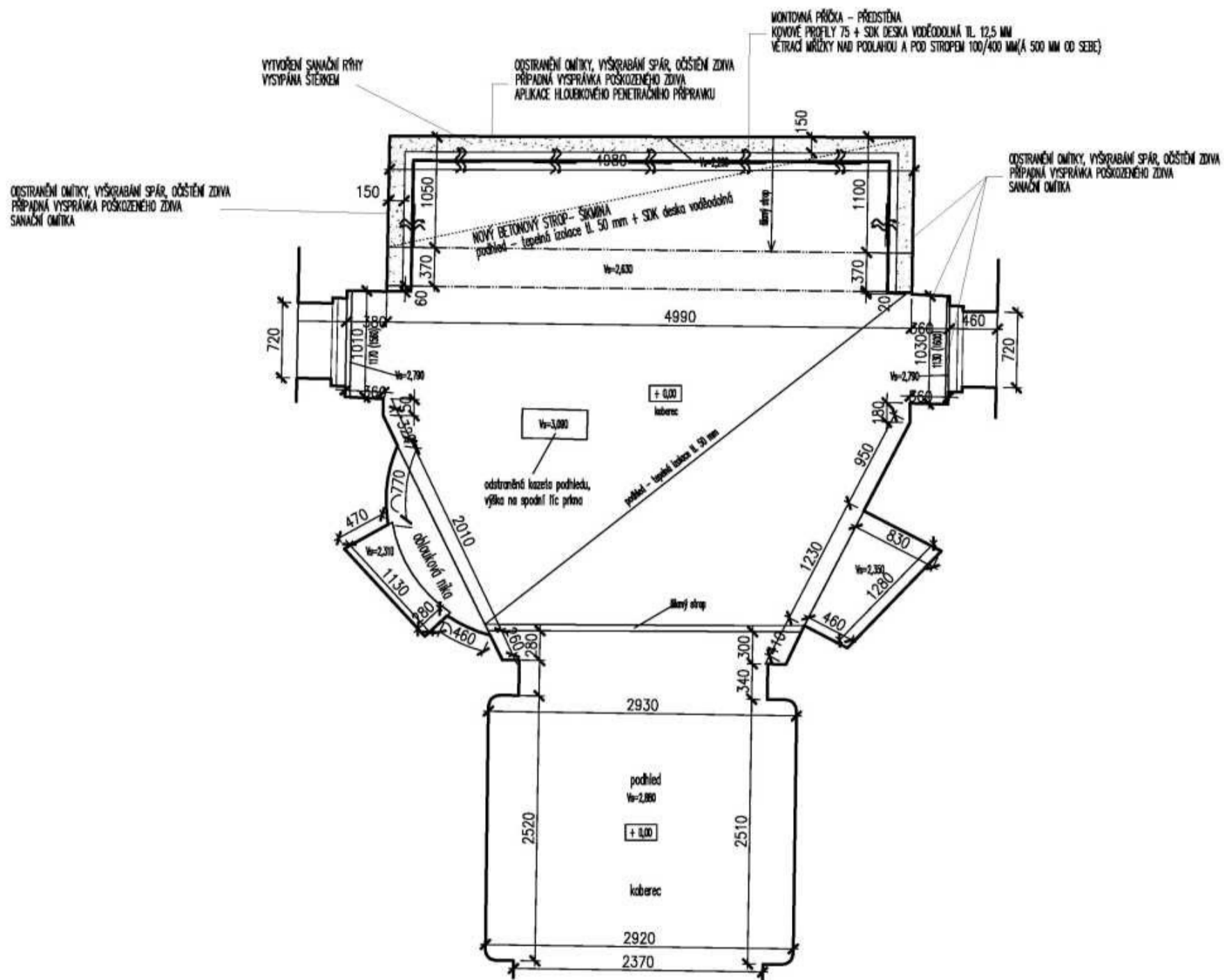

ČÁST PROJEKTOVÉ DOKUMENTACE:	VYPRACOVAL:	ZODP.PROJEKTANT	AGROPROJEKT Praha s.r.o.	
Výkresová část			VE Smečkách 33, 110 00 Praha 1	
MĚSTS.Úřad Praha 6	STAV.ÚŘAD:		TEL: 222 211 713	
INVESTOR: MINISTERSTVO KULTURY ČR			IČO: 25096524	
AKCE:			STUPEŇ:	DPS
REKONSTRUKCE SCHODIŠTĚ A PŘILEHLÉHO SKLEPNÍHO PROSTORU			DATUM:	ŘÍJEN 2022
MÍSTO			FORMÁT:	A3
STAVBY: Milady Horákové 139, č.p. 220, Praha 6			ZAK.ČÍSLO:	
OBSAH VÝKRESU:			ARCH.ČÍSLO:	
PŮDORYS SUTERÉNU			MĚŘÍTKO:	ČÍSLO VÝKRESU:
			1:50	2

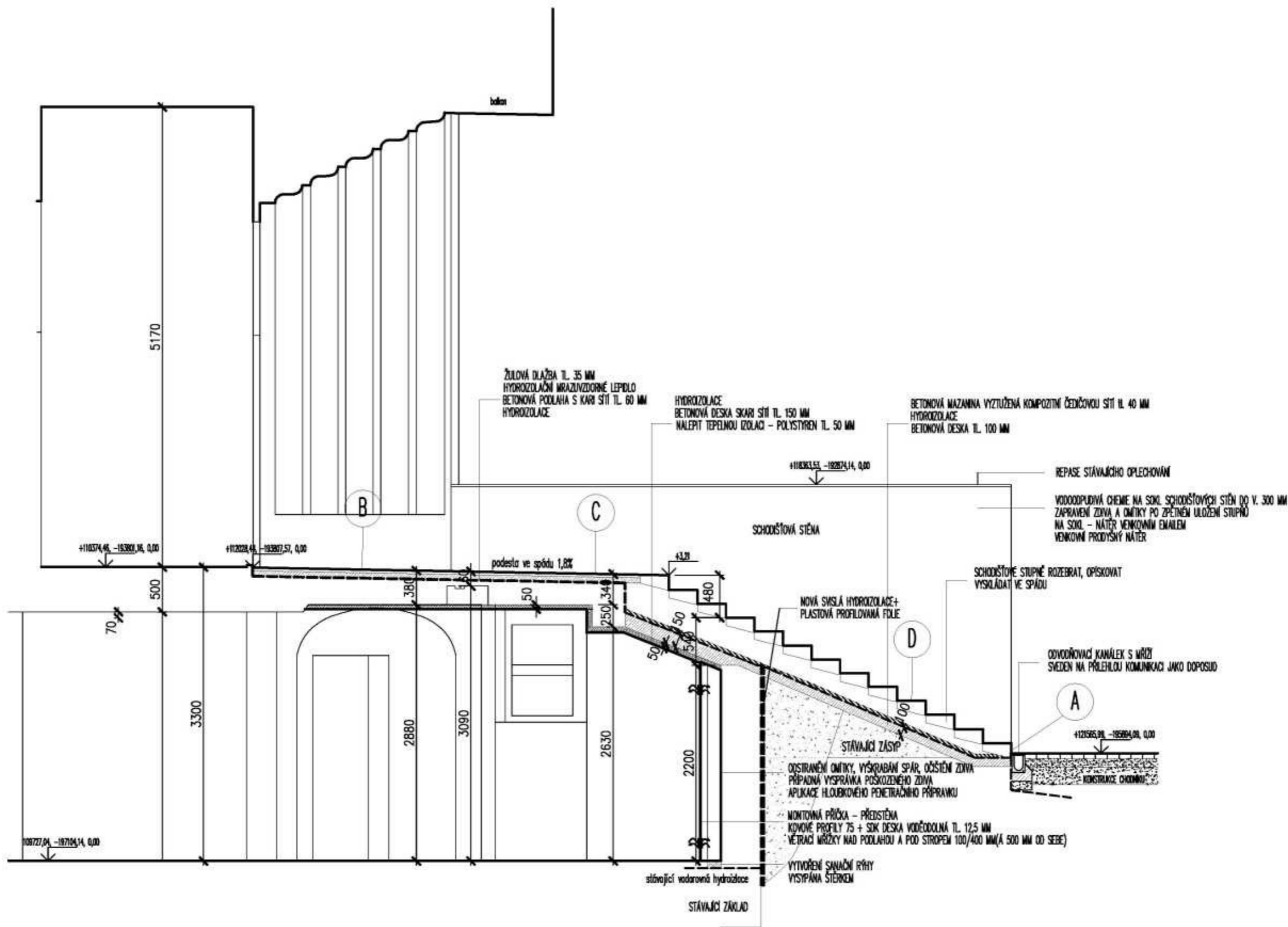

ČÁST PROJEKTOVÉ DOKUMENTACE:	VYPRACOVAL:	ZODP.PROJEKTANT	AGROPROJEKT Praha s.r.o.
Výkresová část			VE Smečkách 33, 110 00 Praha 1
MĚSTS.Úřad: Praha 6	STAV.ÚŘAD:		TEL: 222 211 713
INVESTOR: MINISTERSTVO KULTURY ČR			IČO: 25096524
AKCE:			DIČ: CZ25096524
REKONSTRUKCE SCHODIŠTĚ A PŘÍLEHLÉHO SKLEPNÍHO PROSTORU			STUPEŇ: DPS
			DATUM: ŘÍJEN 2022
MÍSTO			FORMÁT: A3
STAVBY: Milady Horákové 139, č.p. 220, Praha 6			ZAK.ČÍSLO:
OBSAH VÝKRESU:			ARCH.ČÍSLO:
	ŘEZ		MĚŘÍTKO: ČÍSLO VÝKRESU:
			1:50 3

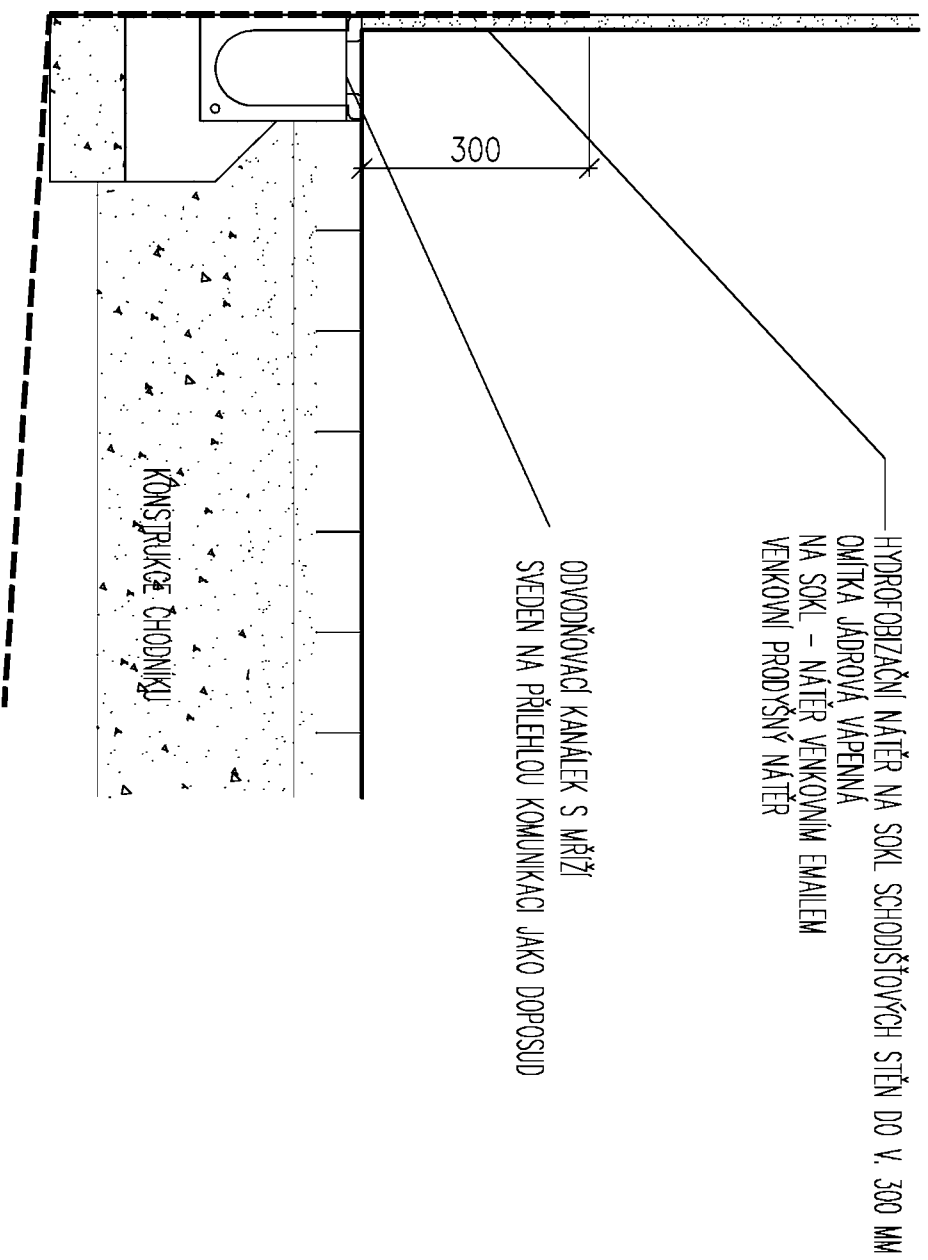

A DETAIL U CHODNÍKU

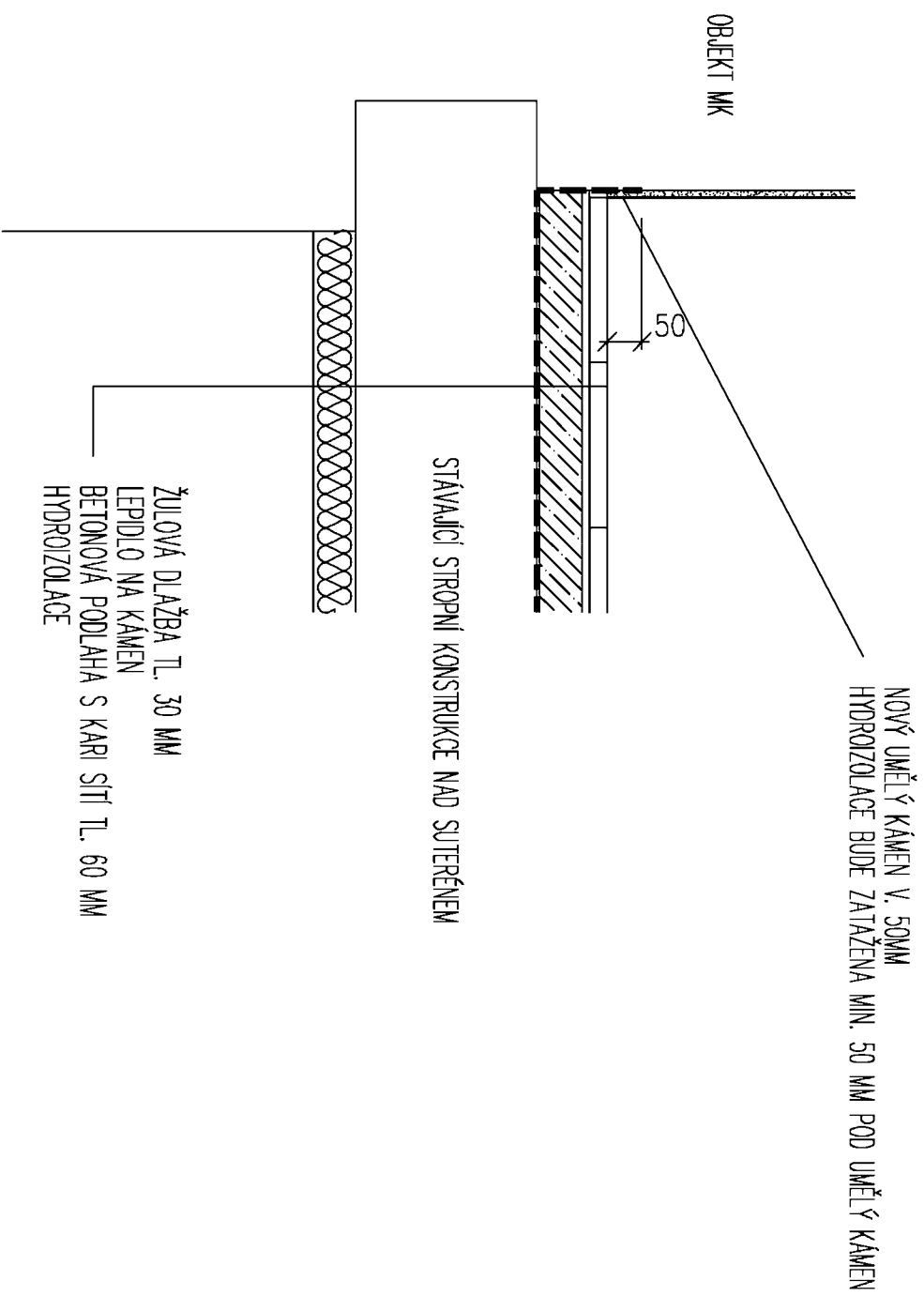

B DETAIL PODESTY SCHODIŠTĚ V MÍSTĚ OBJEKTU

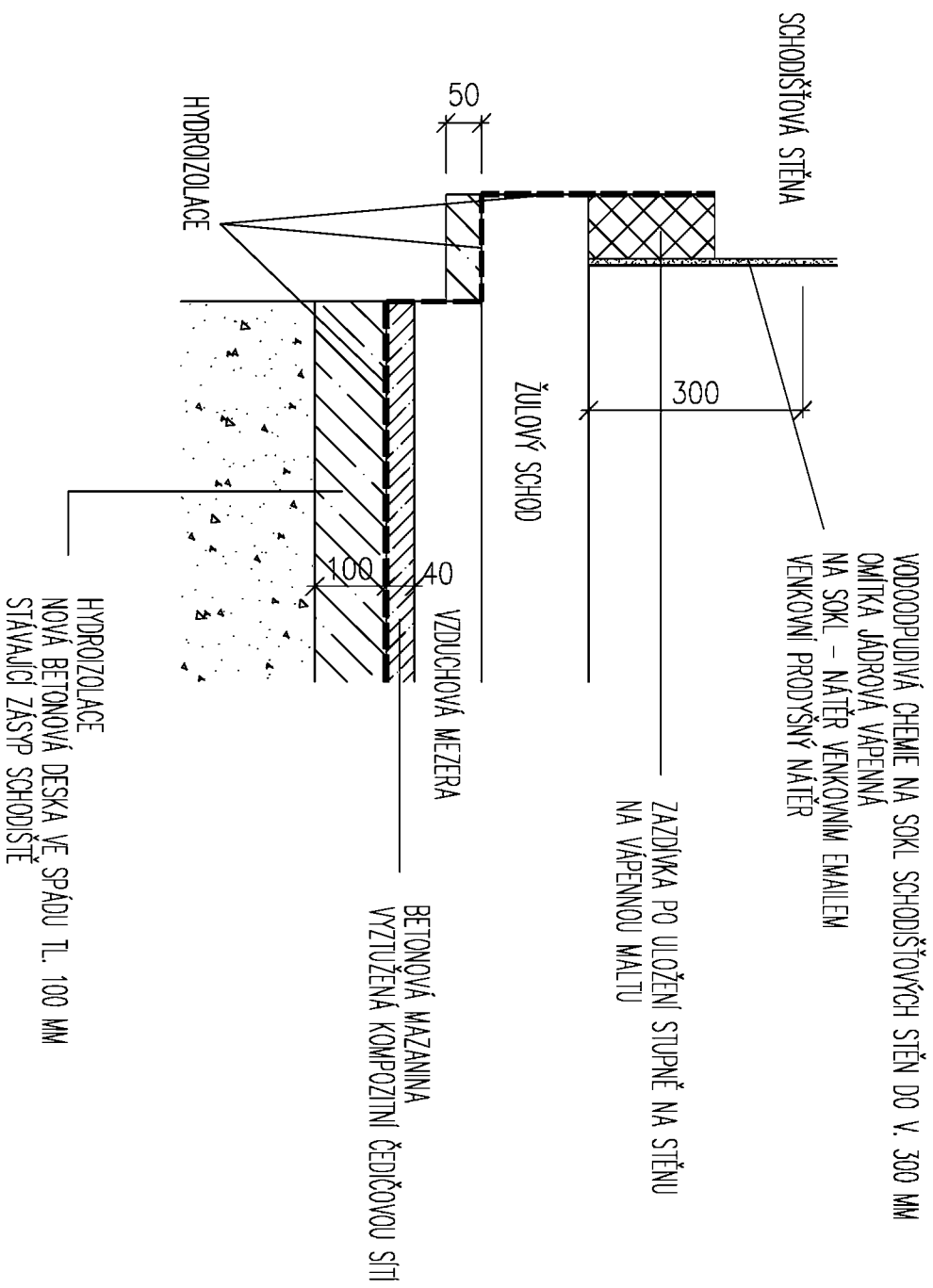

DETAIL ULOŽENÍ STUPNĚ DO SCHODIŠŤOVÉ STĚNY

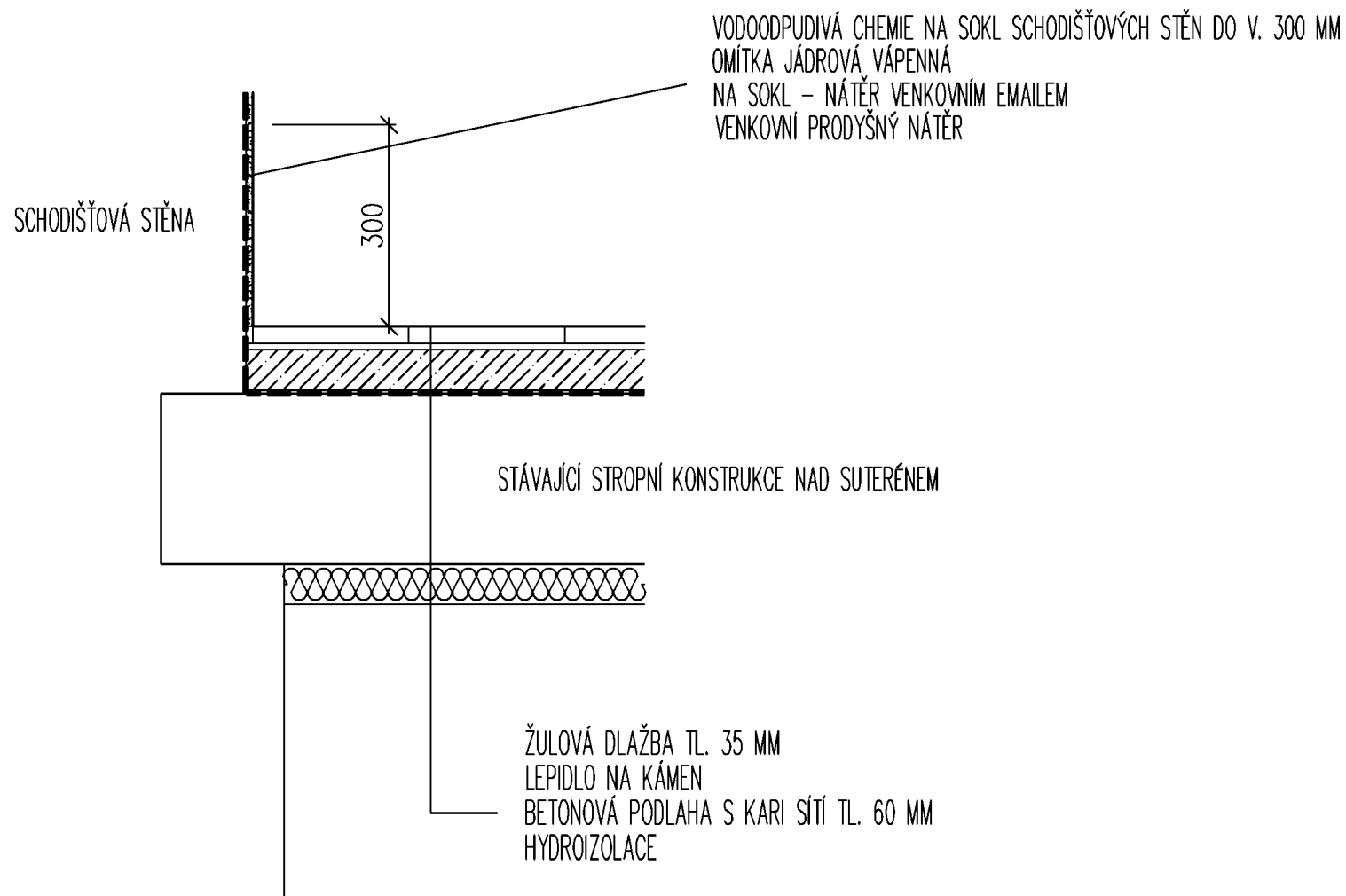

C DETAIL PODESTY SCHODIŠŤĚ V MÍSTĚ SCHODIŠŤOVÉ STĚNY

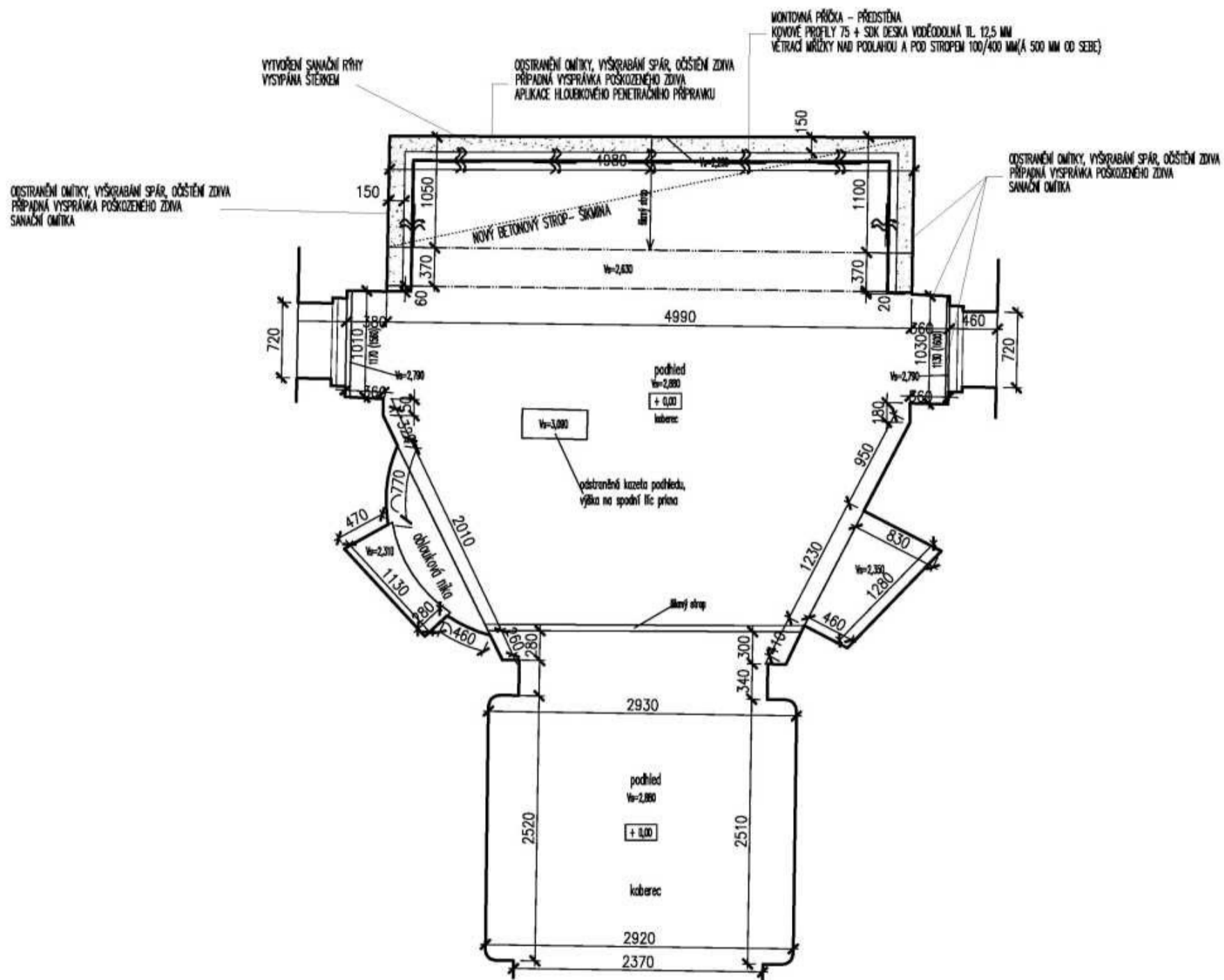

ČÁST PROJEKTOVÉ DOKUMENTACE:	VYPRACOVAL:	ZODP.PROJEKTANT	AGROPROJEKT Praha s.r.o.
Výkresová část			VE Smečkách 33, 110 00 Praha 1
MĚSTS.Úrad Praha 6	STAV.ÚRAD:		TEL: 222 211 713
INVESTOR: MINISTERSTVO KULTURY ČR			IČO: 25096524
AKCE:			DIČ: CZ25096524
REKONSTRUKCE SCHODIŠTĚ A PŘÍLEHLÉHO SKLEPNÍHO PROSTORU			STUPĚŇ: DPS
MÍSTO			DATUM: SRPEN 2022
STAVBY: Milady Horákové 139, č.p. 220, Praha 6			FORMÁT: A3
OBSAH VÝKRESU:			ZAK.ČÍSLO:
PŮDORYS SUTERÉNU			ARCH.ČÍSLO:
			MĚŘÍTKO: ČÍSLO VÝKRESU:
			1:50 2

Rekonstrukce schodiště a přilehlého sklepního prostoru
Milady Horákové 139, č.p. 220, Praha 6

DETAILY

- A DETAIL U CHODNÍKU
- B DETAIL PODESTY SCHODIŠTĚ V MÍSTĚ OBJEKTU
- C DETAIL PODESTY SCHODIŠTĚ V MÍSTĚ SCHODIŠŤOVÉ STĚNY
- D DETAIL ULOŽENÍ STUPNĚ DO SCHODIŠŤOVÉ STĚNY

SPAROŘEZ DLAŽBY NA PODESTĚ

varianty:

MADLO SCHODIŠTĚ – KOULE

MADLO SCHODIŠTĚ – VOLUTA

08/2022