

Smlouva

o umístění technických zařízení v objektu č.p. 510 Ďáblická 64, Praha 8 - CEN „V-CZ01000243”

uzavřená níže uvedeného dne, měsíce a roku dle ust. § 51 zákona č.40/1964 Sb., občanský zákoník,
v platném znění

I.

Účastníci smlouvy:

Česká republika - Krajské ředitelství policie hlavního města Prahy

Sídlo : Praha 4, Kongresová 2, PSČ 140 21
IČ: 75151472
DIČ: CZ75151472
zastoupená: plk.Ing. Pavlem Dombrovským, náměstkem ředitele Krajského ředitelství
policie hlavního města Prahy pro ekonomiku
kontaktní adresa: Krajské ředitelství policie hl.m.Prahy, poštovní příhrádka 122, 110 01 Praha 1
bankovní spojení: ČNB Praha 8, pobočka 701
číslo účtu: 3509881/0710, v.s. [REDACTED]

(dále jen „Policie”)

a

WITT Praha spol. s r.o.

Sídlo: V Bílce 684, 156 00 Praha 5 - Zbraslav
zastoupená : [REDACTED] r.č. [REDACTED] bytem
IČ: 25668471
DIČ: CZ25668471
bankovní spojení: GE Capital Bank, č.ú. 1384402 - 504/0600
Firma zapsaná v OR u Městského soudu v Praze, pod spisovou značkou C 59635
(dále jen „Provozovatel”)

II.

Předmět smlouvy

Předmětem této smlouvy je vymezení vzájemných vztahů mezi účastníky smlouvy, jejich práv a povinností s cílem zabezpečit řádné provozování nápojového automatu na nealkoholické nápoje a i výdejního automatu strany druhé. Oba automaty jsou umístěny v objektu č.p. 510 Ďáblická 64 v Praze 8, ke kterému příslušnost hospodaření vykonává Policie.

III.

Podmínky umístění automatu

1. Účastníci se dohodli na tom, že Provozovatel jako vlastník nápojového automatu na nealkoholické nápoje a výdejního automatu je oprávněn umístit v nebytových prostorách Policie uvedený nápojový automat a výdejní automat (dále jen automaty)
2. Policie je povinna po podepsání této smlouvy:
 - Vymezit a předat straně druhé místo k instalaci automatů.
3. Provozovatel je povinen po podepsání této smlouvy:
 - Instalovat automaty na předané místo Policie.
 - Zajistit, aby připojení automatů bylo provedeno v souladu s ČSN a bezpečnostními předpisy.

IV.
Zabezpečení provozu automatů

1. Policie se zavazuje:
 - a) Umožnit Provozovateli přístup k automatům, tak aby tento mohl dle potřeby provádět doplňování surovin, opravy i servis automatů
 - b) Zajistit místa na domovní instalaci pro napojení na odběr el. energie a vody a místo pro ukládání domovního odpadu.
 - c) Po zajištění poruchy či nefunkčnosti automatů informovat majitele automatu na tel.č.:
[REDACTED]
2. Provozovatel se zavazuje:
 - a) Zabezpečit bezporuchový chod automatů a nahlášenou poruchu nebo závadu odstranit nejpozději do 48 hodin od nahlášení
 - b) Zabezpečit plynulé a dostatečné doplňování surovin tak, aby oba typy automatů byly neustále provozuschopné

V.
Zvláštní ujednání

1. Obě strany berou na vědomí, že touto smlouvou nepřechází vlastnictví automatů z Provozovatele na Policii.
2. Provozovatel prohlašuje, že instalované automaty odpovídají platným právním a bezpečnostním předpisům, tj. zejména ČSN, mají předepsaný atest a je v souladu s hygienickými podmínkami provozování
3. Policie nepřijímá odpovědnost za jakékoliv možné závady, které vzniknou na instalovaném zařízení, a to i působením vnějších vlivů.
4. Napájecí vedení a elektroinstalace zařízení nebude podléhat revizním lhůtám objektu. Provozovatel zařízení je povinen zajistit potřebné revize na své vlastní náklady

VI.
Doba platnosti smlouvy a výpovědní podmínky

1. Strany se dohodly na tom, že se smlouva uzavírá na dobu neurčitou.
2. Výpověď smlouvy je možné jen písemně, a to i bez uvedení důvodu.
3. Výpovědní lhůta je 3 měsíce a počíná běžet od prvního dne měsíce následujícího po měsíci, ve kterém je písemná výpověď doručena druhé smluvní straně. V pochybnostech se má za to, že výpověď byla doručena 3. den po odeslání.
4. V případě hrubého porušení povinností vyplývajících z této smlouvy jednou ze smluvních stran, je druhá smluvní strana oprávněna od smlouvy odstoupit.
5. Smlouvu lze taktéž ukončit písemnou dohodou stran.
6. Po ukončení této smlouvy je Provozovatel zařízení povinen zařízení odstranit a užívané prostory předat Policii ve stavu, v jakém je převzal, s přihlédnutím k běžnému opotřebení a úpravám povoleným vlastníkem objektu. Nesplní-li tuto povinnost, je vlastník objektu oprávněn požadovat smluvní pokutu ve výši 1.000,- Kč za každý den prodlení s plněním této povinnosti. Uplatněním jakékoli smluvní pokuty uvedené v této smlouvě není dotčen nárok na náhradu škody, který je Policie oprávněna vymáhat zvláště a v plné výši.

VII.
Platební podmínky za umístění zařízení

1. Obě strany se dohodly, že za umístění automatu bude Provozovatel hradit Policii částku 2.300,00 Kč/rok za každý z instalovaných automatů, tzn. celkem 4.600,-Kč/rok. K uvedené částce bude připočítávána DPH v platné výši.

VIII.

Úhrady za odebírané energie

1. V souvislosti s provozem automatů je z domovní instalace odebírána elektrická energie, voda a jsou produkovány odpady. Úhrada uvedených nákladů, které v souvislosti s provozováním automatů Policii vzniknou, je uvedena ve Výpočtovém listu, který je přílohou této smlouvy. Výpočet úhrad se stanovuje technickým výpočtem jako násobek množství spotřebovaných jednotek s jednotkovou cenou, hrazenou v daném období dodavatelům odebíraných energií.
2. Platby za odebírané energie bude provozovatel hradit současně s platbou za umístění zařízení (viz odst. 1 čl. VII této smlouvy) jedenkrát ročně nejpozději do **30.6.** daného roku. Platby budou hrazeny bezhotovostním platebním příkazem na účet pronajímatele **č. ú. 19 - 3509881/0710, v.s.**
3. V případě změny jednotkových cen hrazených dodavatelům v rozpětí plus minus 10% je Policie oprávněna aktualizovaným Výpočtovým listem úhrady za odebírané energie, vodné a odpady upravit. Provozovatel bude povinen aktualizovaný Výpočtový list akceptovat.
4. Za období od účinnosti smlouvy do konce roku 2012 bude Provozovatel hradit poměrnou částku vyjádřenou ve Výpočtovém listu. Úhradu příslušné částky za rok 2012 provede Provozovatel nejpozději do 15.12.2012.

IX.

Závěrečná ustanovení

1. Tato smlouva nabývá platnost dnem podpisu smlouvy oběma smluvními stranami. Účinnosti nabývá tato smlouva dnem 1.5.2012.
2. Tuto smlouvu je možno měnit pouze písemně, formou písemných, číslovaných dodatků podepsaných oběma smluvními stranami.
3. Smlouva se vyhotovuje ve čtyřech stejnopisech s platností originálu, z nichž každá strana obdrží dvě vyhotovení.
4. Obě smluvní strany prohlašují, že s obsahem smlouvy souhlasí, což stvrzují svými vlastnoručními podpisy.

V Praze dne 27. 4. 2012

Za Policii

Za Provozovatele

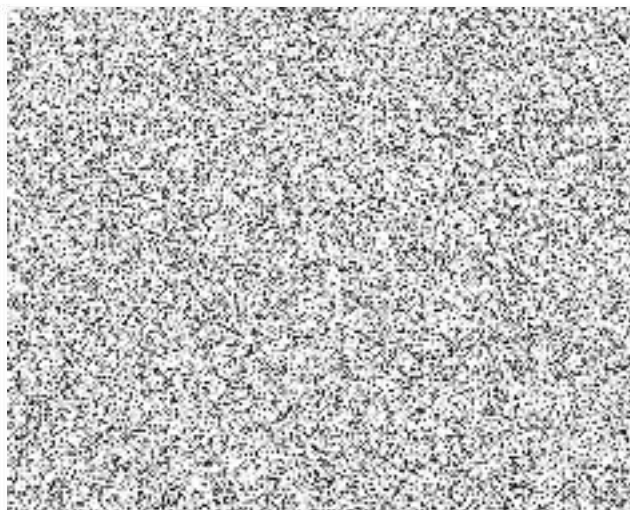
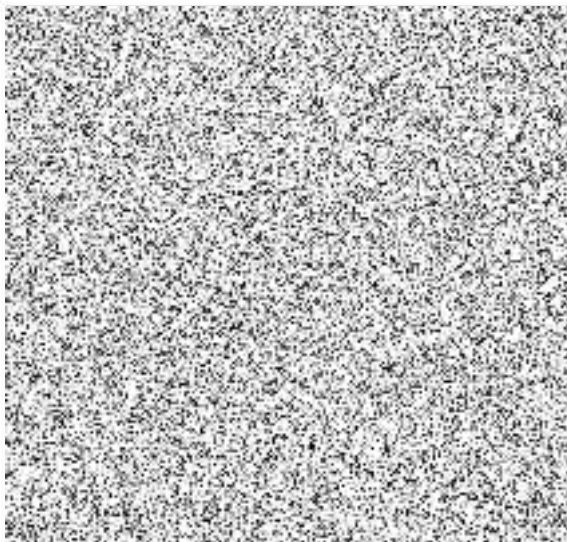

1957

1958

1959

1960