

# Smlouva o dílo

## na opravu stropních a nouzových svítidel včetně příslušenství č. KRPE-20986-11/ČJ-2023-1703EO

---

uzavřená dle § 2586 a následujících zákona č. 89/2012 Sb., Občanský zákoník, v platném znění  
(dále také „smlouva o dílo“)

mezi:

Objednatel:

Název: Česká republika - Krajské ředitelství policie Pardubického kraje  
Sídlo: Na Spravedlnosti 2516, 530 48 Pardubice  
Právní forma: organizační složka stát  
IČ: 720 50 250  
DIČ: CZ72050250  
Zastoupený:   
Bankovní spojení: ČNB  
Číslo účtu: 11234881/0710  
Tel., e-mail:   
ID DS: ndihp32

a

Zhotovitelem:

**ElektroRadce.cz s.r.o.**  
**Staré Hradiště 527**  
**533 52 Staré Hradiště**

**IČ: 02198304 DIČ: CZ02198304**

Zastoupen:

Tel., e-mail: 

### Článek I. Předmět díla

Zhotovitel se zavazuje provést za podmínek touto smlouvou stanovených kompletní dodávku a zhotovení díla: „Oprava stropních a nouzových svítidel včetně příslušenství“, spočívající v opravě stávajícího systému osvětlení. Rozsah prací dle schválené nabídky, která je nedílnou součástí smlouvy dílo.



## Článek II. Cena za provedení díla

1. Cena dodávky je stanovena na základě nabídkové ceny, kterou zhotovitel předložil ve své nabídce na veřejnou zakázku.

|                        |                      |
|------------------------|----------------------|
| Cena bez DPH:          | 496 194,00, Kč       |
| DPH 21%:               | 104 200,74 Kč        |
| <b>Celkem vč. DPH:</b> | <b>600 394,74 Kč</b> |

Cena zahrnuje dodávku svítidel, vypínačů, kabelového vedení a drobného elektromateriálu a následnou demontáž, montáž svítidel a kabelového vedení včetně zednického zapravení a začišťovacích prací např. výmalba. Vedlejší rozpočtové náklady zahrnují např. Revizní zpráva, krycí materiál, poplatek za nucený zábor a jiné.

Cena za provedení díla podle této smlouvy byla sjednána s přihlédnutím k rozsahu a množství zabezpečovaných prací, a to dle nabídky ze dne 15.03.2023, v případě, že dílo bude poskytnuto v menší míře a menším množství, než je uvedeno v nabídce, bude cena díla náležitě snížena o neposkytnuté plnění.

1. Cena může být překročena pouze v případech vzájemně dohodnutých víceprací.

## Článek III. Termín splnění díla

1. Dílo bude provedeno nejpozději do 15. 12. 2023

## Článek IV. Platební podmínky

1. Cena díla bude zhotovitelem vyúčtována po předání bezvadného díla v konečné faktuře s vyznačením skutečně realizovaného plnění (skutečnost vedlejších rozpočtových nákladů).
2. Objednatel se zavazuje zaplatit sjednanou cenu na základě vystavené faktury se splatností 21 dnů od vystavení faktury.
3. Nedílnou součástí předložené faktury musí být soupis provedených prací případně souvisejících dodávek odsouhlasený zástupcem objednatele pro věci technické a revizní zpráva, která potvrzuje, že oprava byla provedena podle příslušný ČSN norem. Bez tohoto soupisu je faktura neplatná.
4. Zhotoviteli vzniká právo fakturovat cenu díla po jeho řádném ukončení a jeho předání a převzetí bez zjevných vad a nedodělků. Vlastnictví díla přejde od zhotovitele na objednatele dnem zaplacení celkové ceny.



## Článek V. Místo plnění

1. Místo plnění: Krajské ředitelství policie Pardubického kraje, Na Spravedlnosti 2516, Pardubice.
2. Místo dodání:
  - OOP Hlinsko, Ležáků 1351
  - OOP Skuteč, Sadová 387
  - OOP Heřmanův Městec, Čáslavská 276

## Článek VI. Odpovědnost za vady - záruka

1. Zhotovitel poskytuje na dílo záruku 24 měsíců  
Záruční lhůta počíná dnem následujícím po předání díla zhotovitelem.
2. Obě strany se dohodly, že práva a povinnosti z odpovědnosti za vady, vyplývající z této smlouvy, se budou řídit občanským zákoníkem.

## Článek VII. Další ujednání

1. Zhotovitel oznámí objednateli, kdy bude dílo dle této smlouvy připraveno k odevzdání.
2. O převzetí díla sepíše smluvní strany zápis, ve kterém zhodnotí kvalitu díla, označí zjištěné vady, včetně lhůt odstranění vad, jakož i další skutečnosti, na kterých se smluvní strany dohodnou.
3. Objednatel je oprávněn nařídit dočasné zastavení prací na předmětu díla. V takovém případě se lhůty, uvedené v této smlouvě, prodlužují na dobu, po kterou byly práce zastaveny. Nastane-li takový případ, vzniká zhotoviteli právo na náhradu všech prokazatelných nákladů, které mu v souvislosti se zastavením prací vznikly. Tyto podmínky platí rovněž v případě neumožnění pokračování zhotoviteli v realizaci díla z důvodu neplnění podmínek této smlouvy objednatelem.
4. Osoby zmocněné pro smluvní jednání v průběhu realizace dodávky:
  - a) Za objednatele: Pavla Machalová, vedoucí ekonomického oddělení
  - b) Za zhotovitele: Stanislav Procházka, jednatel společnosti
5. Jestliže zhotovitel nesplní závazek stanovený čl. III./1. této smlouvy, je povinen zaplatit objednateli smluvní pokutu ve výši 0,05% z celkové částky za každý započatý den prodlení, ale maximálně 15% ceny díla.
6. V případě neproplacení faktury ve lhůtě splatnosti je zhotovitel oprávněn účtovat úrok z prodlení ve výši 0,05% z dlužné částky za každý den prodlení maximálně 15% ceny díla. V případě nepředání staveniště v dohodnutém termínu se prodlužuje termín splnění díla stanovený v čl. III./1. této smlouvy.
7. Změny této smlouvy lze provádět toliko písemnou formou.
8. Práva a povinnosti, z této smlouvy vyplývající, přecházejí na právní nástupce smluvních stran.
9. Na právní poměry, touto smlouvou výslovně neupravené, se vztahují příslušná ustanovení občanského zákoníku.
10. Smluvní strany shodně prohlašují, že si tuto smlouvu před jejím podpisem přečetly, že byla uzavřena po vzájemném projednání, podle jejich pravé a svobodné vůle, což potvrzují svým podpisem.
11. Smlouva se sepisuje ve dvou vyhotoveních. Každá strana obdrží 1 stejnopis.



Příloha č. 1: Nabídka č. KRPE-20986-6/ČJ-2023-1703EO

v Chrudim dne 03-04-2023

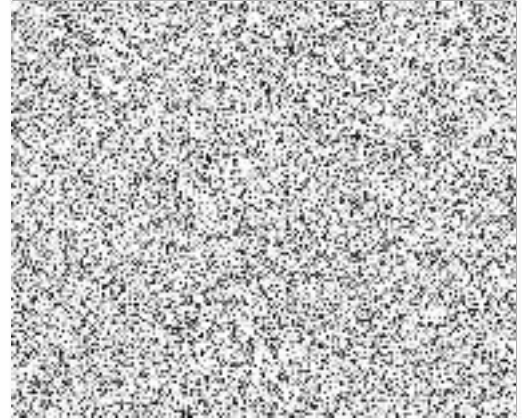
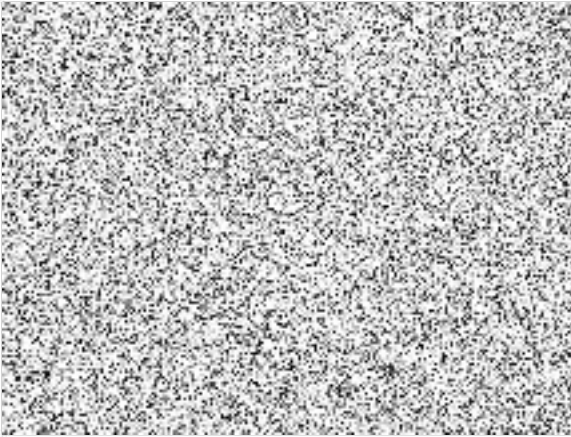





## ZHOTOVITEL:

ElektroRadce.cz s.r.o.  
 Hradecká 527  
 533 52 Staré Hradiště  
 IČ: 02198304  
 DIČ: CZ02198304

**Cenová nabídka - oprava stropního a nouzového osvětlení PČR - služebna Hlinsko, Ležáků 1351**

| Označení dodávky   | Množství |    | J.cena  | Cena    | %DPH | DPH     | Kč Celkem |
|--|----------|----|---------|---------|------|---------|-----------|
| <b>13.</b>   |          |    |         |         |      |         |           |
| ILPAN30120_50W:LED panel 30x120<br>50W UGR<19 4000K 5500lm, Výkon: | 3        | ks | 1159,00 | 3477,00 | 21%  | 730,17  | 4207,17   |
| Recyklační poplatek  | 3        | ks | 6,00    | 18,00   | 21%  | 3,78    | 21,78     |
| 8158:Přisazený systém V-TAC 30x120                                 | 3        | ks | 456,00  | 1368,00 | 21%  | 287,28  | 1655,28   |
| Stropní ventilátor GELSINA žárovka E14,<br>35041                   | 2        | ks | 2900,00 | 5800,00 | 21%  | 1218,00 | 7018,00   |
| Recyklační poplatek  | 2        | ks | 6,00    | 12,00   | 21%  | 2,52    | 14,52     |
| Vypínač ABB TANGO č.5  | 1        | ks | 200,00  | 200,00  | 21%  | 42,00   | 242,00    |
| Demontáž stávajících svítidel a vypínačů                           | 5        | ks | 200,00  | 1000,00 | 21%  | 210,00  | 1210,00   |
| Montáž nových svítidel do rámečků a<br>vypínačů                    | 5        | ks | 400,00  | 2000,00 | 21%  | 420,00  | 2420,00   |
| <b>14.</b>   |          |    |         |         |      |         |           |
| ILPAN30120_50W:LED panel 30x120<br>50W UGR<19 4000K 5500lm, Výkon: | 2        | ks | 1159,00 | 2318,00 | 21%  | 486,78  | 2804,78   |
| 0011:Recyklační poplatek   | 2        | ks | 6,00    | 12,00   | 21%  | 2,52    | 14,52     |
| 8158:Přisazený systém V-TAC 30x120                                 | 2        | ks | 456,00  | 912,00  | 21%  | 191,52  | 1103,52   |
| Vypínač ABB TANGO č.1  | 1        | ks | 160,00  | 160,00  | 21%  | 33,60   | 193,60    |
| Demontáž stávajících svítidel a vypínačů                           | 2        | ks | 200,00  | 400,00  | 21%  | 84,00   | 484,00    |
| Montáž nových svítidel do rámečků a<br>vypínačů                    | 2        | ks | 400,00  | 800,00  | 21%  | 168,00  | 968,00    |
| <b>15.</b>   |          |    |         |         |      |         |           |
| ILPAN30120_50W:LED panel 30x120<br>50W UGR<19 4000K 5500lm, Výkon: | 2        | ks | 1159,00 | 2318,00 | 21%  | 486,78  | 2804,78   |
| 0011:Recyklační poplatek   | 2        | ks | 6,00    | 12,00   | 21%  | 2,52    | 14,52     |
| 8158:Přisazený systém V-TAC 30x120                                 | 2        | ks | 456,00  | 912,00  | 21%  | 191,52  | 1103,52   |
| Vypínač ABB TANGO č.1  | 1        | ks | 160,00  | 160,00  | 21%  | 33,60   | 193,60    |
| Demontáž stávajících svítidel a vypínačů                           | 2        | ks | 200,00  | 400,00  | 21%  | 84,00   | 484,00    |
| Montáž nových svítidel do rámečků a<br>vypínačů                    | 2        | ks | 400,00  | 800,00  | 21%  | 168,00  | 968,00    |



|  |   |    |         |         |     |        |         |
|--|---|----|---------|---------|-----|--------|---------|
| SLI035042NW:LED panel 32W 30x120<br>4000K 3200lm. Výkon: 32W, Svítivost: | 4 | ks | 893,00  | 3572,00 | 21% | 750,12 | 4322,12 |
| 0027:Recyklační poplatek   | 4 | ks | 6,00    | 24,00   | 21% | 5,04   | 29,04   |
| 8158:Přisazený systém V-TAC 30x120                                       | 4 | ks | 456,00  | 1824,00 | 21% | 383,04 | 2207,04 |
| Vypínač ABB TANGO č.6  | 2 | ks | 160,00  | 320,00  | 21% | 67,20  | 387,20  |
| Demontáž stávajících svítidel a vypínačů                                 | 4 | ks | 200,00  | 800,00  | 21% | 168,00 | 968,00  |
| Montáž nových svítidel do rámečků a<br>vypínačů                          | 4 | ks | 400,00  | 1600,00 | 21% | 336,00 | 1936,00 |
| <b>Chodba 1. NP vlevo</b>  |   |    |         |         |     |        |         |
| SLI035042NW:LED panel 32W 30x120<br>4000K 3200lm. Výkon: 32W, Svítivost: | 4 | ks | 893,00  | 3572,00 | 21% | 750,12 | 4322,12 |
| 0027:Recyklační poplatek   | 4 | ks | 6,00    | 24,00   | 21% | 5,04   | 29,04   |
| 8158:Přisazený systém V-TAC 30x120                                       | 4 | ks | 456,00  | 1824,00 | 21% | 383,04 | 2207,04 |
| Vypínač ABB TANGO č.6  | 4 | ks | 160,00  | 640,00  | 21% | 134,40 | 774,40  |
| Vypínač ABB TANGO č.1  | 1 | ks | 160,00  | 160,00  | 21% | 33,60  | 193,60  |
| Vypínač ABB TANGO č.7  | 2 | ks | 210,00  | 420,00  | 21% | 88,20  | 508,20  |
| Demontáž stávajících svítidel a vypínačů                                 | 4 | ks | 200,00  | 800,00  | 21% | 168,00 | 968,00  |
| Montáž nových svítidel do rámečků a<br>vypínačů                          | 4 | ks | 400,00  | 1600,00 | 21% | 336,00 | 1936,00 |
| <b>8.</b>  |   |    |         |         |     |        |         |
| ILPAN30120_50W:LED panel 30x120<br>50W UGR<19 4000K 5500lm. Výkon:       | 2 | ks | 1159,00 | 2318,00 | 21% | 486,78 | 2804,78 |
| 0011:Recyklační poplatek   | 2 | ks | 6,00    | 12,00   | 21% | 2,52   | 14,52   |
| 8158:Přisazený systém V-TAC 30x120                                       | 2 | ks | 456,00  | 912,00  | 21% | 191,52 | 1103,52 |
| Vypínač ABB TANGO č.5  | 1 | ks | 200,00  | 200,00  | 21% | 42,00  | 242,00  |
| Demontáž stávajících svítidel a vypínačů                                 | 2 | ks | 200,00  | 400,00  | 21% | 84,00  | 484,00  |
| Montáž nových svítidel do rámečků a<br>vypínačů                          | 2 | ks | 400,00  | 800,00  | 21% | 168,00 | 968,00  |
| <b>7. WC</b>   |   |    |         |         |     |        |         |
| WCL19R-14W/LED:LED stropní svítidlo<br>kruh 14W,980lm,4000K,bílě         | 3 | ks | 380,00  | 1140,00 | 21% | 239,40 | 1379,40 |
| 0008:Recyklační poplatek   | 3 | ks | 6,00    | 18,00   | 21% | 3,78   | 21,78   |
| Vypínač ABB TANGO č.1  | 3 | ks | 160,00  | 480,00  | 21% | 100,80 | 580,80  |
| Demontáž stávajících svítidel a vypínačů                                 | 3 | ks | 200,00  | 600,00  | 21% | 126,00 | 726,00  |
| Montáž nových svítidel a vypínačů  | 3 | ks | 350,00  | 1050,00 | 21% | 220,50 | 1270,50 |
| <b>6.</b>  |   |    |         |         |     |        |         |
| WCL19R-14W/LED:LED stropní svítidlo<br>kruh 14W,980lm,4000K,bílě         | 5 | ks | 380,00  | 1900,00 | 21% | 399,00 | 2299,00 |
| 0008:Recyklační poplatek   | 5 | ks | 6,00    | 30,00   | 21% | 6,30   | 36,30   |
| Vypínač ABB TANGO č.1  | 3 | ks | 160,00  | 480,00  | 21% | 100,80 | 580,80  |
| Vypínač ABB TANGO č.5  | 1 | ks | 200,00  | 200,00  | 21% | 42,00  | 242,00  |
| Demontáž stávajících svítidel a vypínačů                                 | 5 | ks | 200,00  | 1000,00 | 21% | 210,00 | 1210,00 |
| Montáž nových svítidel a vypínačů  | 5 | ks | 350,00  | 1750,00 | 21% | 367,50 | 2117,50 |
| <b>5.</b>  |   |    |         |         |     |        |         |

|  |   |    |         |         |     |         |         |
|--|---|----|---------|---------|-----|---------|---------|
| ILPAN30120_50W:LED panel 30x120<br>50W UGR<19 4000K 5500lm, Výkon:       | 2 | ks | 1159,00 | 2318,00 | 21% | 486,78  | 2804,78 |
| 0011:Recyklační poplatek   | 2 | ks | 6,00    | 12,00   | 21% | 2,52    | 14,52   |
| 8158:Přisazený systém V-TAC 30x120                                       | 2 | ks | 456,00  | 912,00  | 21% | 191,52  | 1103,52 |
| Vypínač ABB TANGO č.5  | 1 | ks | 200,00  | 200,00  | 21% | 42,00   | 242,00  |
| Demontáž stávajících svítidel a vypínačů                                 | 2 | ks | 200,00  | 400,00  | 21% | 84,00   | 484,00  |
| Montáž nových svítidel do rámečků a<br>vypínačů                          | 2 | ks | 400,00  | 800,00  | 21% | 168,00  | 968,00  |
| <b>3.</b>  |   |    |         |         |     |         |         |
| ILPAN30120_50W:LED panel 30x120<br>50W UGR<19 4000K 5500lm, Výkon:       | 2 | ks | 1159,00 | 2318,00 | 21% | 486,78  | 2804,78 |
| 0011:Recyklační poplatek   | 2 | ks | 6,00    | 12,00   | 21% | 2,52    | 14,52   |
| 8158:Přisazený systém V-TAC 30x120                                       | 2 | ks | 456,00  | 912,00  | 21% | 191,52  | 1103,52 |
| Vypínač ABB TANGO č.5  | 1 | ks | 200,00  | 200,00  | 21% | 42,00   | 242,00  |
| Demontáž stávajících svítidel a vypínačů                                 | 2 | ks | 200,00  | 400,00  | 21% | 84,00   | 484,00  |
| Montáž nových svítidel do rámečků a<br>vypínačů                          | 2 | ks | 400,00  | 800,00  | 21% | 168,00  | 968,00  |
| <b>2.</b>  |   |    |         |         |     |         |         |
| ILPAN30120_50W:LED panel 30x120<br>50W UGR<19 4000K 5500lm, Výkon:       | 2 | ks | 1159,00 | 2318,00 | 21% | 486,78  | 2804,78 |
| 0011:Recyklační poplatek   | 2 | ks | 6,00    | 12,00   | 21% | 2,52    | 14,52   |
| 8158:Přisazený systém V-TAC 30x120                                       | 2 | ks | 456,00  | 912,00  | 21% | 191,52  | 1103,52 |
| Vypínač ABB TANGO č.5  | 1 | ks | 200,00  | 200,00  | 21% | 42,00   | 242,00  |
| Demontáž stávajících svítidel a vypínačů                                 | 2 | ks | 200,00  | 400,00  | 21% | 84,00   | 484,00  |
| Montáž nových svítidel do rámečků a<br>vypínačů                          | 2 | ks | 400,00  | 800,00  | 21% | 168,00  | 968,00  |
| <b>1.</b>  |   |    |         |         |     |         |         |
| SLI035042NW:LED panel 32W 30x120<br>4000K 3200lm, Výkon: 32W, Svítivost: | 2 | ks | 893,00  | 1786,00 | 21% | 375,06  | 2161,06 |
| 0027:Recyklační poplatek   | 2 | ks | 6,00    | 12,00   | 21% | 2,52    | 14,52   |
| 8158:Přisazený systém V-TAC 30x120                                       | 2 | ks | 456,00  | 912,00  | 21% | 191,52  | 1103,52 |
| Vypínač ABB TANGO č.5  | 1 | ks | 200,00  | 200,00  | 21% | 42,00   | 242,00  |
| Demontáž stávajících svítidel a vypínačů                                 | 2 | ks | 200,00  | 400,00  | 21% | 84,00   | 484,00  |
| Montáž nových svítidel do rámečků a<br>vypínačů                          | 2 | ks | 400,00  | 800,00  | 21% | 168,00  | 968,00  |
| <b>Chodba</b>  |   |    |         |         |     |         |         |
| W131/EM/LED-4100:Stropní svítidlo<br>VICTOR LED 18W 1480lm 4100K IP44 s  | 4 | ks | 1752,00 | 7008,00 | 21% | 1471,68 | 8479,68 |
| 0008:Recyklační poplatek   | 4 | ks | 6,00    | 24,00   | 21% | 5,04    | 29,04   |
| Demontáž stávajících svítidel  | 4 | ks | 150,00  | 600,00  | 21% | 126,00  | 726,00  |
| Montáž nových svítidel   | 4 | ks | 350,00  | 1400,00 | 21% | 294,00  | 1694,00 |
| <b>Přízemí</b>   |   |    |         |         |     |         |         |
| <b>Vchod</b>   |   |    |         |         |     |         |         |
| W131/LED/B-4100:Stropní svítidlo<br>VICTOR LED 18W 1480lm 4100K IP44     | 1 | ks | 1352,00 | 1352,00 | 21% | 283,92  | 1635,92 |
| 0008:Recyklační poplatek   | 1 | ks | 6,00    | 6,00    | 21% | 1,26    | 7,26    |

|   |   |    |         |         |     |         |         |
|---|---|----|---------|---------|-----|---------|---------|
| Demontáž stávajících svítidel   | 1 |    | 150,00  | 150,00  | 21% | 31,50   | 181,50  |
| Montáž nových svítidel  | 1 |    | 350,00  | 350,00  | 21% | 73,50   | 423,50  |
| <b>Recepce</b>  |   |    |         |         |     |         |         |
| W131/LED/B-4100:Stropní svítidlo<br>VICTOR LED 18W 1480lm 4100K IP44        | 5 | ks | 1352,00 | 6760,00 | 21% | 1419,60 | 8179,60 |
| 0008:Recyklační poplatek  | 5 | ks | 6,00    | 30,00   | 21% | 6,30    | 36,30   |
| Demontáž stávajících svítidel   | 5 | ks | 150,00  | 750,00  | 21% | 157,50  | 907,50  |
| Montáž nových svítidel  | 5 | ks | 350,00  | 1750,00 | 21% | 367,50  | 2117,50 |
| <b>Recepce lištový systém</b>   |   |    |         |         |     |         |         |
| N9003:svítidlo 1R IRIS LED 12W černé<br>4000K                               | 3 | ks | 1103,00 | 3309,00 | 21% | 694,89  | 4003,89 |
| 0017:Recyklační poplatek  | 3 | ks | 6,00    | 18,00   | 21% | 3,78    | 21,78   |
| N9448:PROFILE TRACK 1m černé  | 1 | ks | 396,00  | 396,00  | 21% | 83,16   | 479,16  |
| N9463:Koncovka napájecí 220V černá  | 1 | ks | 111,00  | 111,00  | 21% | 23,31   | 134,31  |
| N9458:Koncovka černá  | 1 | ks | 65,00   | 65,00   | 21% | 13,65   | 78,65   |
| Demontáž stávajících svítidel   | 1 | ks | 250,00  | 250,00  | 21% | 52,50   | 302,50  |
| Montáž nových svítidel  | 3 | ks | 350,00  | 1050,00 | 21% | 220,50  | 1270,50 |
| <b>Výslechovka</b>  |   |    |         |         |     |         |         |
| ILPAN30120_50W:LED panel 30x120<br>50W UGR<19 4000K 5500lm, Výkon:          | 1 | ks | 1159,00 | 1159,00 | 21% | 243,39  | 1402,39 |
| 0011:Recyklační poplatek  | 1 | ks | 6,00    | 6,00    | 21% | 1,26    | 7,26    |
| 8158:Přisazený systém V-TAC 30x120  | 1 | ks | 456,00  | 456,00  | 21% | 95,76   | 551,76  |
| Demontáž stávajících svítidel   | 1 | ks | 150,00  | 150,00  | 21% | 31,50   | 181,50  |
| Montáž nových svítidel do rámečků   | 1 | ks | 350,00  | 350,00  | 21% | 73,50   | 423,50  |
| <b>Dozorčí místnost</b>   |   |    |         |         |     |         |         |
| ILPAN30120_36W:LED panel 30x120<br>36W UGR<19 4000K 4320lm, Výkon:          | 3 | ks | 1101,00 | 3303,00 | 21% | 693,63  | 3996,63 |
| 0011:Recyklační poplatek  | 3 | ks | 6,00    | 18,00   | 21% | 3,78    | 21,78   |
| 8158:Přisazený systém V-TAC 30x120  | 3 | ks | 456,00  | 1368,00 | 21% | 287,28  | 1655,28 |
| Demontáž stávajících svítidel   | 3 | ks | 150,00  | 450,00  | 21% | 94,50   | 544,50  |
| Montáž nových svítidel do rámečků   | 3 | ks | 350,00  | 1050,00 | 21% | 220,50  | 1270,50 |
| <b>Kuchyňka</b>   |   |    |         |         |     |         |         |
| ILPAN30120_36W:LED panel 30x120<br>36W UGR<19 4000K 4320lm, Výkon:          | 1 | ks | 1101,00 | 1101,00 | 21% | 231,21  | 1332,21 |
| 0011:Recyklační poplatek  | 1 | ks | 6,00    | 6,00    | 21% | 1,26    | 7,26    |
| 8158:Přisazený systém V-TAC 30x120  | 1 | ks | 456,00  | 456,00  | 21% | 95,76   | 551,76  |
| Demontáž stávajících svítidel   | 1 | ks | 150,00  | 150,00  | 21% | 31,50   | 181,50  |
| Montáž nových svítidel do rámečků   | 1 | ks | 350,00  | 350,00  | 21% | 73,50   | 423,50  |
| <b>Kotelna</b>  |   |    |         |         |     |         |         |
| SLI028025NW:LED prachotěsné svítidlo<br>38W 120cm 4000K IP65, 6600lm v úhlu | 3 | ks | 847,00  | 2541,00 | 21% | 533,61  | 3074,61 |
| 0027:Recyklační poplatek  | 3 | ks | 6,00    | 18,00   | 21% | 3,78    | 21,78   |

|  |   |    |         |         |     |        |         |
|--|---|----|---------|---------|-----|--------|---------|
| Vypínač ABB Praktik č.1  | 2 | ks | 85,00   | 170,00  | 21% | 35,70  | 205,70  |
| Rozbočná krabice IP54 včetně svorek                                      | 3 | ks | 130,00  | 390,00  | 21% | 81,90  | 471,90  |
| Demontáž stávajících svítidel a vypínačů                                 | 3 | ks | 150,00  | 450,00  | 21% | 94,50  | 544,50  |
| Montáž nových svítidel do rámečků a vypínačů                             | 3 | ks | 350,00  | 1050,00 | 21% | 220,50 | 1270,50 |
| <b>WC</b>  |   |    |         |         |     |        |         |
| WCL19R-14W/LED:LED stropní svítidlo kruh 14W,980lm,4000K,bílé            | 4 | ks | 380,00  | 1520,00 | 21% | 319,20 | 1839,20 |
| 0008:Recyklační poplatek   | 4 | ks | 6,00    | 24,00   | 21% | 5,04   | 29,04   |
| SLI035049NW:LED panel 30W 60x60 4000K 3800lm, Výkon: 30W, Svítivost:     | 1 | ks | 799,00  | 799,00  | 21% | 167,79 | 966,79  |
| 0027:Recyklační poplatek   | 1 | ks | 6,00    | 6,00    | 21% | 1,26   | 7,26    |
| Demontáž stávajících svítidel  | 5 | ks | 150,00  | 750,00  | 21% | 157,50 | 907,50  |
| Montáž nových svítidel   | 5 | ks | 350,00  | 1750,00 | 21% | 367,50 | 2117,50 |
| <b>Technická místnost</b>  |   |    |         |         |     |        |         |
| SLI028025NW:LED prachotěsné svítidlo 38W 120cm 4000K IP65, 6600lm v úhlu | 2 | ks | 847,00  | 1694,00 | 21% | 355,74 | 2049,74 |
| 0027:Recyklační poplatek   | 2 | ks | 6,00    | 12,00   | 21% | 2,52   | 14,52   |
| Demontáž stávajících svítidel  | 2 | ks | 150,00  | 300,00  | 21% | 63,00  | 363,00  |
| Montáž nových svítidel   | 2 | ks | 350,00  | 700,00  | 21% | 147,00 | 847,00  |
| <b>Chodba přízemí</b>  |   |    |         |         |     |        |         |
| SLI035042NW:LED panel 32W 30x120 4000K 3200lm, Výkon: 32W, Svítivost:    | 2 | ks | 893,00  | 1786,00 | 21% | 375,06 | 2161,06 |
| 0027:Recyklační poplatek   | 2 | ks | 6,00    | 12,00   | 21% | 2,52   | 14,52   |
| 8158:Přisazený systém V-TAC 30x120                                       | 2 | ks | 456,00  | 912,00  | 21% | 191,52 | 1103,52 |
| W131/LED/B-4100:Stropní svítidlo VICTOR LED 18W 1480lm 4100K IP44        | 2 | ks | 1352,00 | 2704,00 | 21% | 567,84 | 3271,84 |
| 0008:Recyklační poplatek   | 2 | ks | 6,00    | 12,00   | 21% | 2,52   | 14,52   |
| Demontáž stávajících svítidel  | 4 | ks | 150,00  | 600,00  | 21% | 126,00 | 726,00  |
| Montáž nových svítidel   | 4 | ks | 350,00  | 1400,00 | 21% | 294,00 | 1694,00 |
| <b>Šatna</b>   |   |    |         |         |     |        |         |
| SLI035041NW:LED panel 45W 30x120 4000K 4500lm, Výkon: 45W, Barva světla: | 2 | ks | 981,00  | 1962,00 | 21% | 412,02 | 2374,02 |
| 0027:Recyklační poplatek   | 2 | ks | 6,00    | 12,00   | 21% | 2,52   | 14,52   |
| 8158:Přisazený systém V-TAC 30x120                                       | 2 | ks | 456,00  | 912,00  | 21% | 191,52 | 1103,52 |
| Demontáž stávajících svítidel  | 2 | ks | 150,00  | 300,00  | 21% | 63,00  | 363,00  |
| Montáž nových svítidel   | 2 | ks | 350,00  | 700,00  | 21% | 147,00 | 847,00  |
| <b>Zasedací místnost</b>   |   |    |         |         |     |        |         |
| SLI035049NW:LED panel 30W 60x60 4000K 3800lm, Výkon: 30W, Svítivost:     | 4 | ks | 799,00  | 3196,00 | 21% | 671,16 | 3867,16 |
| 0027:Recyklační poplatek   | 4 | ks | 6,00    | 24,00   | 21% | 5,04   | 29,04   |
| LED-GPL44-RAM/BI:Přisazený rám 60x60, bílý                               | 4 | ks | 440,00  | 1760,00 | 21% | 369,60 | 2129,60 |
| Vypínač ABB TANGO č.1  | 3 | ks | 160,00  | 480,00  | 21% | 100,80 | 580,80  |
| Demontáž stávajících svítidel a vypínačů                                 | 4 | ks | 200,00  | 800,00  | 21% | 168,00 | 968,00  |







## ZHOTOVITEL:

ElektroRadce.cz s.r.o.  
 Hradecká 527  
 533 52 Staré Hradiště  
 IČ: 02198304  
 DIČ: CZ02198304

**Cenová nabídka - oprava stropního a nouzového osvětlení PČR - služebna Skuteč, Sadová 387**

| Označení dodávky   | Množství |    | J.cena  | Cena    | %DPH | DPH    | Kč Celkem |
|--|----------|----|---------|---------|------|--------|-----------|
| <b>211.</b>  |          |    |         |         |      |        |           |
| ILPAN30120_50W:LED panel 30x120<br>50W UGR<19 4000K 5500lm, Výkon: | 2        | ks | 1159,00 | 2318,00 | 21%  | 486,78 | 2804,78   |
| 0011:Recyklační poplatek   | 2        | ks | 6,00    | 12,00   | 21%  | 2,52   | 14,52     |
| 8158:Přisazený systém V-TAC 30x120                                 | 2        | ks | 456,00  | 912,00  | 21%  | 191,52 | 1103,52   |
| Vypínač ABB TANGO č.5  | 1        | ks | 200,00  | 200,00  | 21%  | 42,00  | 242,00    |
| Demontáž stávajících svítidel a vypínačů                           | 2        | ks | 200,00  | 400,00  | 21%  | 84,00  | 484,00    |
| Montáž nových svítidel do rámečků a<br>vypínačů                    | 2        | ks | 400,00  | 800,00  | 21%  | 168,00 | 968,00    |
| <b>210.</b>  |          |    |         |         |      |        |           |
| ILPAN30120_50W:LED panel 30x120<br>50W UGR<19 4000K 5500lm, Výkon: | 2        | ks | 1159,00 | 2318,00 | 21%  | 486,78 | 2804,78   |
| 0011:Recyklační poplatek   | 2        | ks | 6,00    | 12,00   | 21%  | 2,52   | 14,52     |
| Vypínač ABB TANGO č.5  | 1        | ks | 200,00  | 200,00  | 21%  | 42,00  | 242,00    |
| Demontáž stávajících svítidel a vypínačů                           | 2        | ks | 200,00  | 400,00  | 21%  | 84,00  | 484,00    |
| Montáž nových svítidel do rámečků a<br>vypínačů                    | 2        | ks | 400,00  | 800,00  | 21%  | 168,00 | 968,00    |
| <b>209.</b>  |          |    |         |         |      |        |           |
| ILPAN30120_36W:LED panel 30x120<br>36W UGR<19 4000K 4320lm, Výkon: | 4        | ks | 1101,00 | 4404,00 | 21%  | 924,84 | 5328,84   |
| 0011:Recyklační poplatek   | 4        | ks | 6,00    | 24,00   | 21%  | 5,04   | 29,04     |
| 8158:Přisazený systém V-TAC 30x120                                 | 4        | ks | 456,00  | 1824,00 | 21%  | 383,04 | 2207,04   |
| Demontáž stávajících svítidel                                      | 4        | ks | 150,00  | 600,00  | 21%  | 126,00 | 726,00    |
| Montáž nových svítidel do rámečků                                  | 4        | ks | 350,00  | 1400,00 | 21%  | 294,00 | 1694,00   |
| <b>208.</b>  |          |    |         |         |      |        |           |
| ILPAN30120_36W:LED panel 30x120<br>36W UGR<19 4000K 4320lm, Výkon: | 4        | ks | 1101,00 | 4404,00 | 21%  | 924,84 | 5328,84   |
| 0011:Recyklační poplatek   | 4        | ks | 6,00    | 24,00   | 21%  | 5,04   | 29,04     |
| 8158:Přisazený systém V-TAC 30x120                                 | 4        | ks | 456,00  | 1824,00 | 21%  | 383,04 | 2207,04   |
| Demontáž stávajících svítidel                                      | 4        | ks | 150,00  | 600,00  | 21%  | 126,00 | 726,00    |

|  |   |    |         |         |     |         |          |
|--|---|----|---------|---------|-----|---------|----------|
| Montáž nových svítidel do rámečků  | 4 | ks | 200,00  | 800,00  | 21% | 168,00  | 968,00   |
| <b>207.</b>  |   |    |         |         |     |         |          |
| SLI035042NW:LED panel 32W 30x120<br>4000K 3200lm, Výkon: 32W, Svítivost:<br>0027:Recyklační poplatek | 2 | ks | 893,00  | 1786,00 | 21% | 375,06  | 2161,06  |
| 8158:Přisazený systém V-TAC 30x120   | 2 | ks | 456,00  | 912,00  | 21% | 191,52  | 1103,52  |
| Vypínač ABB TANGO č.5  | 1 | ks | 200,00  | 200,00  | 21% | 42,00   | 242,00   |
| Demontáž stávajících svítidel a vypínačů   | 3 | ks | 200,00  | 600,00  | 21% | 126,00  | 726,00   |
| Montáž nových svítidel do rámečků a<br>vypínačů  | 2 | ks | 400,00  | 800,00  | 21% | 168,00  | 968,00   |
| <b>206.</b>  |   |    |         |         |     |         |          |
| WCL19R-14W/LED:LED stropní svítidlo<br>kruh 14W,980lm,4000K,bílé                                     | 1 | ks | 380,00  | 380,00  | 21% | 79,80   | 459,80   |
| 0008:Recyklační poplatek   | 1 | ks | 6,00    | 6,00    | 21% | 1,26    | 7,26     |
| Vypínač ABB TANGO č.1  | 1 | ks | 160,00  | 160,00  | 21% | 33,60   | 193,60   |
| Demontáž stávajících svítidel a vypínačů   | 1 | ks | 200,00  | 200,00  | 21% | 42,00   | 242,00   |
| Montáž nových svítidel a vypínačů  | 1 | ks | 350,00  | 350,00  | 21% | 73,50   | 423,50   |
| <b>202.</b>  |   |    |         |         |     |         |          |
| WCL19R-14W/LED:LED stropní svítidlo<br>kruh 14W,980lm,4000K,bílé                                     | 4 | ks | 380,00  | 1520,00 | 21% | 319,20  | 1839,20  |
| 0008:Recyklační poplatek   | 4 | ks | 6,00    | 24,00   | 21% | 5,04    | 29,04    |
| Vypínač ABB TANGO č.1  | 4 | ks | 160,00  | 640,00  | 21% | 134,40  | 774,40   |
| Demontáž stávajících svítidel a vypínačů   | 4 | ks | 200,00  | 800,00  | 21% | 168,00  | 968,00   |
| Montáž nových svítidel a vypínačů  | 4 | ks | 350,00  | 1400,00 | 21% | 294,00  | 1694,00  |
| <b>201.</b>  |   |    |         |         |     |         |          |
| ILPAN30120_36W:LED panel 30x120<br>36W UGR<19 4000K 4320lm, Výkon:<br>0011:Recyklační poplatek       | 8 | ks | 1101,00 | 8808,00 | 21% | 1849,68 | 10657,68 |
| 8158:Přisazený systém V-TAC 30x120   | 8 | ks | 456,00  | 3648,00 | 21% | 766,08  | 4414,08  |
| Demontáž stávajících svítidel  | 8 | ks | 150,00  | 1200,00 | 21% | 252,00  | 1452,00  |
| Montáž nových svítidel do rámečků  | 8 | ks | 350,00  | 2800,00 | 21% | 588,00  | 3388,00  |
| <b>215.</b>  |   |    |         |         |     |         |          |
| ILPAN30120_36W:LED panel 30x120<br>36W UGR<19 4000K 4320lm, Výkon:<br>0011:Recyklační poplatek       | 4 | ks | 1101,00 | 4404,00 | 21% | 924,84  | 5328,84  |
| 8158:Přisazený systém V-TAC 30x120   | 4 | ks | 456,00  | 1824,00 | 21% | 383,04  | 2207,04  |
| Vypínač ABB TANGO č.5  | 4 | ks | 200,00  | 800,00  | 21% | 168,00  | 968,00   |
| Demontáž stávajících svítidel a vypínačů   | 4 | ks | 200,00  | 800,00  | 21% | 168,00  | 968,00   |
| Montáž nových svítidel do rámečků a<br>vypínačů  | 4 | ks | 400,00  | 1600,00 | 21% | 336,00  | 1936,00  |
| <b>214.</b>  |   |    |         |         |     |         |          |
| WCL19R-14W/LED:LED stropní svítidlo<br>kruh 14W,980lm,4000K,bílé                                     | 1 | ks | 380,00  | 380,00  | 21% | 79,80   | 459,80   |
| 0008:Recyklační poplatek   | 1 | ks | 6,00    | 6,00    | 21% | 1,26    | 7,26     |

|  |   |    |         |         |     |        |         |
|--|---|----|---------|---------|-----|--------|---------|
| Vypínač ABB TANGO č.1  | 1 | ks | 160,00  | 160,00  | 21% | 33,60  | 193,60  |
| Demontáž stávajících svítidel a vypínačů   | 1 | ks | 200,00  | 200,00  | 21% | 42,00  | 242,00  |
| Montáž nových svítidel a vypínačů  | 1 | ks | 350,00  | 350,00  | 21% | 73,50  | 423,50  |
| <b>216.</b>  |   |    |         |         |     |        |         |
| ILPAN30120_50W:LED panel 30x120<br>50W UGR<19 4000K 5500lm, Výkon:<br>0011:Recyklační poplatek | 2 | ks | 1159,00 | 2318,00 | 21% | 486,78 | 2804,78 |
|  | 2 | ks | 6,00    | 12,00   | 21% | 2,52   | 14,52   |
| 8158:Přisazený systém V-TAC 30x120   | 2 | ks | 456,00  | 912,00  | 21% | 191,52 | 1103,52 |
| Vypínač ABB TANGO č.5  | 1 | ks | 200,00  | 200,00  | 21% | 42,00  | 242,00  |
| Demontáž stávajících svítidel a vypínačů   | 4 | ks | 200,00  | 800,00  | 21% | 168,00 | 968,00  |
| Montáž nových svítidel do rámečků a<br>vypínačů  | 2 | ks | 400,00  | 800,00  | 21% | 168,00 | 968,00  |
| <b>217.</b>  |   |    |         |         |     |        |         |
| ILPAN30120_50W:LED panel 30x120<br>50W UGR<19 4000K 5500lm, Výkon:<br>0011:Recyklační poplatek | 2 | ks | 1159,00 | 2318,00 | 21% | 486,78 | 2804,78 |
|  | 2 | ks | 6,00    | 12,00   | 21% | 2,52   | 14,52   |
| 8158:Přisazený systém V-TAC 30x120   | 2 | ks | 456,00  | 912,00  | 21% | 191,52 | 1103,52 |
| Vypínač ABB TANGO č.5  | 1 | ks | 200,00  | 200,00  | 21% | 42,00  | 242,00  |
| Demontáž stávajících svítidel a vypínačů   | 4 | ks | 200,00  | 800,00  | 21% | 168,00 | 968,00  |
| Montáž nových svítidel do rámečků a<br>vypínačů  | 2 | ks | 400,00  | 800,00  | 21% | 168,00 | 968,00  |
| <b>218.</b>  |   |    |         |         |     |        |         |
| ILPAN30120_50W:LED panel 30x120<br>50W UGR<19 4000K 5500lm, Výkon:<br>0011:Recyklační poplatek | 2 | ks | 1159,00 | 2318,00 | 21% | 486,78 | 2804,78 |
|  | 2 | ks | 6,00    | 12,00   | 21% | 2,52   | 14,52   |
| 8158:Přisazený systém V-TAC 30x120   | 2 | ks | 456,00  | 912,00  | 21% | 191,52 | 1103,52 |
| Vypínač ABB TANGO č.5  | 1 | ks | 200,00  | 200,00  | 21% | 42,00  | 242,00  |
| Demontáž stávajících svítidel a vypínačů   | 4 | ks | 200,00  | 800,00  | 21% | 168,00 | 968,00  |
| Montáž nových svítidel do rámečků a<br>vypínačů  | 2 | ks | 400,00  | 800,00  | 21% | 168,00 | 968,00  |
| <b>219.</b>  |   |    |         |         |     |        |         |
| ILPAN30120_50W:LED panel 30x120<br>50W UGR<19 4000K 5500lm, Výkon:<br>0011:Recyklační poplatek | 2 | ks | 1159,00 | 2318,00 | 21% | 486,78 | 2804,78 |
|  | 2 | ks | 6,00    | 12,00   | 21% | 2,52   | 14,52   |
| 8158:Přisazený systém V-TAC 30x120   | 2 | ks | 456,00  | 912,00  | 21% | 191,52 | 1103,52 |
| Vypínač ABB TANGO č.5  | 1 | ks | 200,00  | 200,00  | 21% | 42,00  | 242,00  |
| Demontáž stávajících svítidel a vypínačů   | 2 | ks | 200,00  | 400,00  | 21% | 84,00  | 484,00  |
| Montáž nových svítidel do rámečků a<br>vypínačů  | 2 | ks | 400,00  | 800,00  | 21% | 168,00 | 968,00  |
| <b>220.</b>  |   |    |         |         |     |        |         |
| ILPAN30120_50W:LED panel 30x120<br>50W UGR<19 4000K 5500lm, Výkon:<br>0011:Recyklační poplatek | 2 | ks | 1159,00 | 2318,00 | 21% | 486,78 | 2804,78 |
|  | 2 | ks | 6,00    | 12,00   | 21% | 2,52   | 14,52   |
| 8158:Přisazený systém V-TAC 30x120   | 2 | ks | 456,00  | 912,00  | 21% | 191,52 | 1103,52 |
| Vypínač ABB TANGO č.5  | 1 | ks | 200,00  | 200,00  | 21% | 42,00  | 242,00  |

|   |   |    |         |         |     |         |          |
|---|---|----|---------|---------|-----|---------|----------|
| Demontáž stávajících svítidel a vypínačů  | 4 | ks | 200,00  | 800,00  | 21% | 168,00  | 968,00   |
| Montáž nových svítidel do rámečků a vypínačů  | 2 | ks | 400,00  | 800,00  | 21% | 168,00  | 968,00   |
| <b>Chodba + vypínače</b>  |   |    |         |         |     |         |          |
| SLI035049NW:LED panel 30W 60x60 4000K 3800lm, Výkon: 30W, Svitivost: 0027:Recyklační poplatek | 6 | ks | 799,00  | 4794,00 | 21% | 1006,74 | 5800,74  |
| 0027:Recyklační poplatek  | 6 | ks | 6,00    | 36,00   | 21% | 7,56    | 43,56    |
| LED-GPL44-RAM/BI:Přisazený rám 60x60, bílý  | 6 | ks | 440,00  | 2640,00 | 21% | 554,40  | 3194,40  |
| Vypínač ABB TANGO č.6   | 2 | ks | 160,00  | 320,00  | 21% | 67,20   | 387,20   |
| Vypínač ABB TANGO č.7   | 1 | ks | 210,00  | 210,00  | 21% | 44,10   | 254,10   |
| Demontáž stávajících svítidel a vypínačů  | 6 | ks | 200,00  | 1200,00 | 21% | 252,00  | 1452,00  |
| Montáž nových svítidel do rámečků a vypínačů  | 6 | ks | 400,00  | 2400,00 | 21% | 504,00  | 2904,00  |
| <b>221.</b>   |   |    |         |         |     |         |          |
| ILPAN30120_50W:LED panel 30x120 50W UGR<19 4000K 5500lm, Výkon: 0011:Recyklační poplatek      | 3 | ks | 1159,00 | 3477,00 | 21% | 730,17  | 4207,17  |
| 0011:Recyklační poplatek  | 3 | ks | 6,00    | 18,00   | 21% | 3,78    | 21,78    |
| 8158:Přisazený systém V-TAC 30x120  | 3 | ks | 456,00  | 1368,00 | 21% | 287,28  | 1655,28  |
| Vypínač ABB TANGO č.5   | 1 | ks | 200,00  | 200,00  | 21% | 42,00   | 242,00   |
| Demontáž stávajících svítidel a vypínačů  | 5 | ks | 200,00  | 1000,00 | 21% | 210,00  | 1210,00  |
| Montáž nových svítidel do rámečků a vypínačů  | 3 | ks | 400,00  | 1200,00 | 21% | 252,00  | 1452,00  |
| <b>Schody + vypínače</b>  |   |    |         |         |     |         |          |
| W131/EM/LED-4100:Stropní svítidlo VICTOR LED 18W 1480lm 4100K IP44 s 0008:Recyklační poplatek | 5 | ks | 1752,00 | 8760,00 | 21% | 1839,60 | 10599,60 |
| 0008:Recyklační poplatek  | 1 | ks | 6,00    | 6,00    | 21% | 1,26    | 7,26     |
| Vypínač ABB TANGO č.6   | 2 | ks | 160,00  | 320,00  | 21% | 67,20   | 387,20   |
| Vypínač ABB TANGO č.7   | 4 | ks | 210,00  | 840,00  | 21% | 176,40  | 1016,40  |
| Demontáž stávajících svítidel a vypínačů  | 5 | ks | 200,00  | 1000,00 | 21% | 210,00  | 1210,00  |
| Montáž nových svítidel do rámečků a vypínačů  | 5 | ks | 350,00  | 1750,00 | 21% | 367,50  | 2117,50  |
| <b>109.</b>   |   |    |         |         |     |         |          |
| ILPAN30120_50W:LED panel 30x120 50W UGR<19 4000K 5500lm, Výkon: 0011:Recyklační poplatek      | 2 | ks | 1159,00 | 2318,00 | 21% | 486,78  | 2804,78  |
| 0011:Recyklační poplatek  | 2 | ks | 6,00    | 12,00   | 21% | 2,52    | 14,52    |
| 8158:Přisazený systém V-TAC 30x120  | 2 | ks | 456,00  | 912,00  | 21% | 191,52  | 1103,52  |
| Vypínač ABB TANGO č.5   | 1 | ks | 200,00  | 200,00  | 21% | 42,00   | 242,00   |
| Demontáž stávajících svítidel a vypínačů  | 2 | ks | 200,00  | 400,00  | 21% | 84,00   | 484,00   |
| Montáž nových svítidel do rámečků a vypínačů  | 2 | ks | 400,00  | 800,00  | 21% | 168,00  | 968,00   |
| <b>107.</b>   |   |    |         |         |     |         |          |
| ILPAN30120_50W:LED panel 30x120 50W UGR<19 4000K 5500lm, Výkon: 0011:Recyklační poplatek      | 2 | ks | 1159,00 | 2318,00 | 21% | 486,78  | 2804,78  |
| 0011:Recyklační poplatek  | 2 | ks | 6,00    | 12,00   | 21% | 2,52    | 14,52    |
| 8158:Přisazený systém V-TAC 30x120  | 2 | ks | 456,00  | 912,00  | 21% | 191,52  | 1103,52  |
| Vypínač ABB TANGO č.5   | 1 | ks | 200,00  | 200,00  | 21% | 42,00   | 242,00   |

|  |   |    |         |         |     |        |         |
|--|---|----|---------|---------|-----|--------|---------|
| Demontáž stávajících svítidel a vypínačů   | 2 | ks | 200,00  | 400,00  | 21% | 84,00  | 484,00  |
| Montáž nových svítidel do rámečků a vypínačů   | 2 | ks | 400,00  | 800,00  | 21% | 168,00 | 968,00  |
| <b>108.</b>  |   |    |         |         |     |        |         |
| ILPAN30120_36W:LED panel 30x120<br>36W UGR<19 4000K 4320lm, Výkon:<br>0011:Recyklační poplatek | 3 | ks | 1101,00 | 3303,00 | 21% | 693,63 | 3996,63 |
|  | 3 | ks | 6,00    | 18,00   | 21% | 3,78   | 21,78   |
| 8158:Přisazený systém V-TAC 30x120   | 3 | ks | 456,00  | 1368,00 | 21% | 287,28 | 1655,28 |
| Vypínač ABB TANGO č.6  | 2 | ks | 160,00  | 320,00  | 21% | 67,20  | 387,20  |
| Demontáž stávajících svítidel a vypínačů   | 3 | ks | 200,00  | 600,00  | 21% | 126,00 | 726,00  |
| Montáž nových svítidel do rámečků a vypínačů   | 3 | ks | 400,00  | 1200,00 | 21% | 252,00 | 1452,00 |
| <b>106.</b>  |   |    |         |         |     |        |         |
| WCL19R-14W/LED:LED stropní svítidlo<br>kruh 14W,980lm,4000K.bílé                               | 3 | ks | 380,00  | 1140,00 | 21% | 239,40 | 1379,40 |
| 0008:Recyklační poplatek   | 3 | ks | 6,00    | 18,00   | 21% | 3,78   | 21,78   |
| Vypínač ABB TANGO č.1  | 3 | ks | 160,00  | 480,00  | 21% | 100,80 | 580,80  |
| Demontáž stávajících svítidel a vypínačů   | 3 | ks | 200,00  | 600,00  | 21% | 126,00 | 726,00  |
| Montáž nových svítidel a vypínačů  | 3 | ks | 350,00  | 1050,00 | 21% | 220,50 | 1270,50 |
| <b>103. + 114.</b>   |   |    |         |         |     |        |         |
| WCL19R-14W/LED:LED stropní svítidlo<br>kruh 14W,980lm,4000K.bílé                               | 5 | ks | 380,00  | 1900,00 | 21% | 399,00 | 2299,00 |
| 0008:Recyklační poplatek   | 5 | ks | 6,00    | 30,00   | 21% | 6,30   | 36,30   |
| Vypínač ABB TANGO č.6  | 2 | ks | 160,00  | 320,00  | 21% | 67,20  | 387,20  |
| Vypínač ABB TANGO č.5  | 1 | ks | 200,00  | 200,00  | 21% | 42,00  | 242,00  |
| Demontáž stávajících svítidel a vypínačů   | 5 | ks | 200,00  | 1000,00 | 21% | 210,00 | 1210,00 |
| Montáž nových svítidel a vypínačů  | 5 |    | 350,00  | 1750,00 | 21% | 367,50 | 2117,50 |
| <b>112.</b>  |   |    |         |         |     |        |         |
| WCL19R-14W/LED:LED stropní svítidlo<br>kruh 14W,980lm,4000K.bílé                               | 3 | ks | 380,00  | 1140,00 | 21% | 239,40 | 1379,40 |
| 0008:Recyklační poplatek   | 3 | ks | 6,00    | 18,00   | 21% | 3,78   | 21,78   |
| Vypínač ABB TANGO č.1  | 1 | ks | 160,00  | 160,00  | 21% | 33,60  | 193,60  |
| Demontáž stávajících svítidel a vypínačů   | 3 | ks | 200,00  | 600,00  | 21% | 126,00 | 726,00  |
| Montáž nových svítidel a vypínačů  | 3 |    | 350,00  | 1050,00 | 21% | 220,50 | 1270,50 |
| <b>116.</b>  |   |    |         |         |     |        |         |
| ILPAN30120_36W:LED panel 30x120<br>36W UGR<19 4000K 4320lm, Výkon:<br>0011:Recyklační poplatek | 4 | ks | 1101,00 | 4404,00 | 21% | 924,84 | 5328,84 |
|  | 4 | ks | 6,00    | 24,00   | 21% | 5,04   | 29,04   |
| 8158:Přisazený systém V-TAC 30x120   | 4 | ks | 456,00  | 1824,00 | 21% | 383,04 | 2207,04 |
| Vypínač ABB TANGO č.5  | 1 | ks | 200,00  | 200,00  | 21% | 42,00  | 242,00  |
| Demontáž stávajících svítidel a vypínačů   | 4 | ks | 200,00  | 800,00  | 21% | 168,00 | 968,00  |
| Montáž nových svítidel do rámečků a vypínačů   | 4 | ks | 400,00  | 1600,00 | 21% | 336,00 | 1936,00 |
| <b>Recepce</b>   |   |    |         |         |     |        |         |

|  |    |    |          |          |     |         |          |
|--|----|----|----------|----------|-----|---------|----------|
| 175:LED žárovka 5,5 E27 VT-246, 4000K, 470lm, G45, Patice: E27, Výkon: 5,5W, | 30 | ks | 30,00    | 900,00   | 21% | 189,00  | 1089,00  |
| Recyklační poplatek  | 30 | ks | 6,00     | 180,00   | 21% | 37,80   | 217,80   |
| Demontáž starých žárovek   | 30 | ks | 20,00    | 600,00   | 21% | 126,00  | 726,00   |
| Montáž nových žárovek  | 30 | ks | 20,00    | 600,00   | 21% | 126,00  | 726,00   |
| SLI035042NW:LED panel 32W 30x120 4000K 3200lm, Výkon: 32W, Svitivost:        | 1  | ks | 893,00   | 893,00   | 21% | 187,53  | 1080,53  |
| 0027:Recyklační poplatek   | 1  | ks | 6,00     | 6,00     | 21% | 1,26    | 7,26     |
| 8158:Přisazený systém V-TAC 30x120   | 1  | ks | 456,00   | 456,00   | 21% | 95,76   | 551,76   |
| Demontáž stávajících svítidel  | 1  | ks | 150,00   | 150,00   | 21% | 31,50   | 181,50   |
| Montáž nových svítidel do rámečků  | 1  | ks | 350,00   | 350,00   | 21% | 73,50   | 423,50   |
| <b>120.</b>  |    |    |          |          |     |         |          |
| ILPAN30120_36W:LED panel 30x120 36W UGR<19 4000K 4320lm, Výkon:              | 4  | ks | 1101,00  | 4404,00  | 21% | 924,84  | 5328,84  |
| 0011:Recyklační poplatek   | 4  | ks | 6,00     | 24,00    | 21% | 5,04    | 29,04    |
| 8158:Přisazený systém V-TAC 30x120   | 4  | ks | 456,00   | 1824,00  | 21% | 383,04  | 2207,04  |
| Demontáž stávajících svítidel  | 4  | ks | 150,00   | 600,00   | 21% | 126,00  | 726,00   |
| Montáž nových svítidel do rámečků  | 4  | ks | 350,00   | 1400,00  | 21% | 294,00  | 1694,00  |
| <b>Zázemí dozorčí služby</b>   |    |    |          |          |     |         |          |
| WCL19R-14W/LED:LED stropní svítidlo kruh 14W,980lm,4000K,bílě                | 3  | ks | 380,00   | 1140,00  | 21% | 239,40  | 1379,40  |
| 0008:Recyklační poplatek   | 3  | ks | 6,00     | 18,00    | 21% | 3,78    | 21,78    |
| Demontáž stávajících svítidel  | 3  | ks | 150,00   | 450,00   | 21% | 94,50   | 544,50   |
| Montáž nových svítidel   | 3  | ks | 350,00   | 1050,00  | 21% | 220,50  | 1270,50  |
| <b>Kuchyňka</b>  |    |    |          |          |     |         |          |
| ILPAN30120_50W:LED panel 30x120 50W UGR<19 4000K 5500lm, Výkon:              | 1  | ks | 1159,00  | 1159,00  | 21% | 243,39  | 1402,39  |
| 0011:Recyklační poplatek   | 1  | ks | 6,00     | 6,00     | 21% | 1,26    | 7,26     |
| 8158:Přisazený systém V-TAC 30x120   | 1  | ks | 456,00   | 456,00   | 21% | 95,76   | 551,76   |
| Vypínač ABB TANGO č.6  | 1  | ks | 160,00   | 160,00   | 21% | 33,60   | 193,60   |
| Demontáž stávajících svítidel a vypínačů                                     | 1  | ks | 200,00   | 200,00   | 21% | 42,00   | 242,00   |
| Montáž nových svítidel do rámečků a vypínačů                                 | 1  | ks | 400,00   | 400,00   | 21% | 84,00   | 484,00   |
| <b>Chodba přízemí</b>  |    |    |          |          |     |         |          |
| SLI035049NW:LED panel 30W 60x60 4000K 3800lm, Výkon: 30W, Svitivost:         | 7  | ks | 799,00   | 5593,00  | 21% | 1174,53 | 6767,53  |
| 0027:Recyklační poplatek   | 7  | ks | 6,00     | 42,00    | 21% | 8,82    | 50,82    |
| LED-GPL44-RAM/BI:Přisazený rám 60x60, bílý                                   | 7  | ks | 440,00   | 3080,00  | 21% | 646,80  | 3726,80  |
| 7687:Nouzové nástěnné svítidlo 3W VT-996 130lm, 6400K, IP65, Výkon: 3W,      | 10 | ks | 545,00   | 5450,00  | 21% | 1144,50 | 6594,50  |
| Recyklační poplatek  | 10 | ks | 6,00     | 60,00    | 21% | 12,60   | 72,60    |
| Vypínač ABB TANGO č.6  | 4  | ks | 160,00   | 640,00   | 21% | 134,40  | 774,40   |
| Výmalba stropů pod novými svítidly/zakrytí skvrn/ Materiál + práce           | 1  | ks | 10000,00 | 10000,00 | 21% | 2100,00 | 12100,00 |
| Drobný elektromateriál   | 1  | ks | 7000,00  | 7000,00  | 21% | 1470,00 | 8470,00  |

|                             |   |    |          |           |     |                  |           |  |
|-----------------------------|---|----|----------|-----------|-----|------------------|-----------|--|
| Vedlejší rozpočtové náklady | 1 | ks | 10000,00 | 10000,00  | 21% | 2100,00          | 12100,00  |  |
| Doprava na pracoviště       | 1 | ks | 8000,00  | 8000,00   | 21% | 1680,00          | 9680,00   |  |
|                             |   |    |          |           |     |                  |           |  |
| Součet položek              |   |    |          | 221159,00 |     | 46443,39         | 267602,39 |  |
| <b>CELKEM K ÚHRADĚ</b>      |   |    |          |           |     | <b>267602,39</b> |           |  |





## ZHOTOVITEL:

ElektroRadce.cz s.r.o.  
 Hradecká 527  
 533 52 Staré Hradiště  
 IČ: 02198304  
 DIČ: CZ02198304

**Cenová nabídka - oprava nouzového osvětlení PČR - služebna Heřmanův Městec, Čáslavská 276**

| Označení dodávky  | Množství |    | J.cena  | Cena     | %DPH | DPH      | Kč Celkem |
|---|----------|----|---------|----------|------|----------|-----------|
| W131/EM/LED-4100:Stropní svítidlo<br>VICTOR LED 18W 1480lm 4100K IP44 s<br>0008:Recyklační poplatek | 4        | ks | 1752,00 | 7008,00  | 21%  | 1471,68  | 8479,68   |
| 7687:Nouzové nástěnné svítidlo 3W VT-<br>996 130lm, 6400K, IP65, Výkon: 3W,<br>Recyklační poplatek  | 5        | ks | 545,00  | 2725,00  | 21%  | 572,25   | 3297,25   |
| Lišta na kabely hranatá Kopos LHD<br>20X20 HD bílá, celé balení                                     | 48       | m  | 22,00   | 1056,00  | 21%  | 221,76   | 1277,76   |
| Silový kabel pro pevné uložení CYKY-J<br>3x1.5  | 100      | m  | 15,00   | 1500,00  | 21%  | 315,00   | 1815,00   |
| Montážní a demontážní práce   | 9        | m  | 400,00  | 3600,00  | 21%  | 756,00   | 4356,00   |
|   |          |    |         |          |      |          |           |
| <b>Součet položek</b>   |          |    |         | 15943,00 |      | 3348,03  | 19291,03  |
| <b>CELKEM K ÚHRADĚ</b>  |          |    |         |          |      | 19291,03 |           |

