

Dodatek č. 5 č. j. KRPB-190937-48/ČJ-2021-0600VZ
ke Smlouvě o dílo
č. j. KRPB-190937-20/ČJ-2021-0600VZ

Čl. I.
Smluvní strany

Objednatel:

Česká republika – Krajské ředitelství policie Jihomoravského kraje

sídlo: Kounicova 24, 611 32 Brno

zastoupená:

IČO:

DIČ:

bankovní spojení:

číslo účtu:

kontaktní osoba:

e-mail:

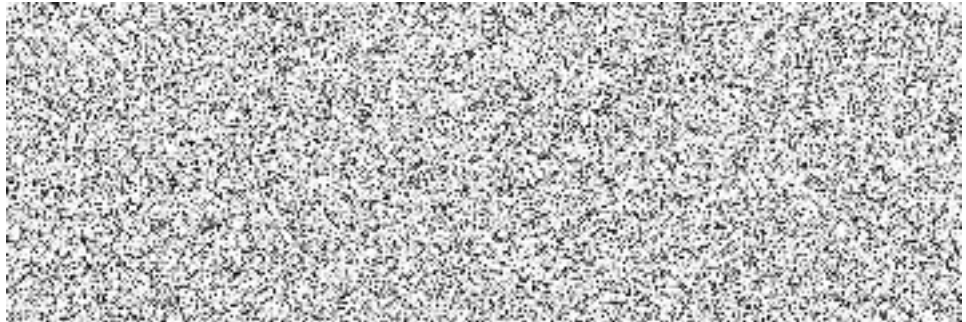

na straně jedné (dále jen „objednatel“)

Zhotovitel:

obchodní firma: **LP Staving s.r.o.**

sídlo: Větrov 160, 664 83 Domašov

zastoupená:

IČO:

DIČ:

bankovní spojení:

číslo účtu:

zapsaná v OR vedeném u Krajského soudu v Brně, oddíl C, vložka 66727

kontaktní spojení:

e-mail:



na straně druhé (dále jen „zhotovitel“)

uzavírají

dodatek č. 5 č. j. KRPB-190937-48/ČJ-2021-0600VZ
ke Smlouvě o dílo

Technologie automyčky, a to v rozsahu opravy výkazu výměr, viz příloha č. 2 dodatku č. 5 (vyznačeno oranžově). Narovnání nemá žádný vliv na výši celkové nabídkové ceny za dílo.

ČI. IV.

1. Ostatní ustanovení a ujednání vyplývající ze Smlouvy o dílo č. j. KRPB-190937-20/ČJ-2021-0600VZ, ve znění dodatků č. 1, č. 2, č. 3 a č. 4, zůstávají v platnosti beze změny.
2. Tento dodatek č. 5 ke Smlouvě o dílo je vyhotoven v elektronické podobě. Smluvní strana podepisující tento dodatek jako druhá v pořadí je povinna prokazatelně doručit podepsaný dodatek druhé smluvní straně.
3. Tento dodatek č. 5 ke Smlouvě o dílo nabývá platnosti dnem jeho podpisu oběma smluvními stranami a účinnosti dnem uveřejnění v registru smluv, které zajistí objednatel.
4. Tento dodatek č. 5 byl sepsán svobodně a vážně, určitě a srozumitelně.
5. Tento dodatek č. 5 obsahuje 3 (slovy: tři) strany textu a dvě přílohy o 17 (slovy: sedmnácti) stranách textu.

Podepsáno elektronicky:

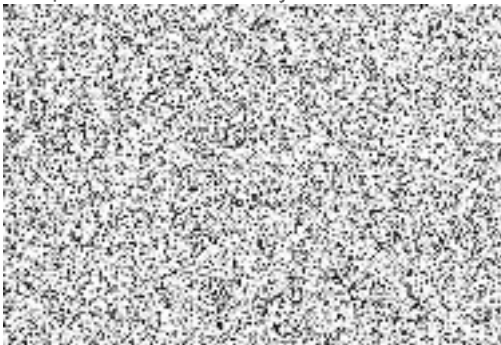

Podepsáno elektronicky:

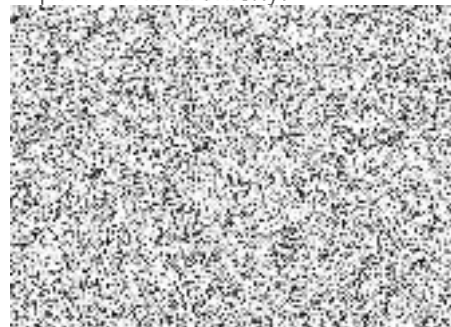

ROZPOČET

Stavba: **KŘP Jmk - DAR - areál Brno, Pražákova ul. - vybudování mycí linky**
 Objednatel: Česká republika – Krajské ředitelství policie Jihomoravského kraje
 Zhotovitel: LP staving s.r.o.

TYP	P.Č.	KÓD	POPIS	MJ	VYMĚRA	J.C.	CENA CELKEM
Přípočty							328 584,48
	4		Vodorovné konstrukce				208 343,15
	1	411117444R00	Strop Rectobeton, tl.21 cm (16+5),nosník 3,5-4,9 m	m2	35,70	1 917,00	68 436,90
	2	411117446R00	Strop Rectobeton, tl.21 cm (16+5),nosník 5,7-6,7 m	m2	68,75	2 035,00	139 906,25
		711	Izolace proti vodě				120 241,33
	7	711111001RZ1	Izolace proti vlhkosti vodor. nátěr ALP za studena 1x nátěr - včetně dodávky penetračního laku ALP	m2	135,92	51,00	6 931,92
	8	711141559RT2	Izolace proti vlhk. vodorovná pásy přitavením 2 vrstvy - materiál ve specifikaci	m2	135,92	244,00	33 164,48
	9	711212003RT4	Hydroizolační stěrka Remmers	m2	34,35	632,50	21 726,38
	10	62833610R	Pás asfaltový modifikovaný Velbit Base G S 4	m2	312,62	186,87	58 418,55
Přípočty celkem							328 584,48

ROZPOČET

Stavba: KŘP Jmk - DAR - areál Brno, Pražákova ul. - vybudování mycí linky
 Objednatel: Česká republika - Krajské ředitelství policie Jihomoravského kraje
 Zhotovitel: LP staving s.r.o.

TYP	P.Č.	KÓD	POPIS	MJ	VÝMĚRA	J.C.	CENA CELKEM
Odpočty							-328 586,13
		4	Vodorovné konstrukce				-224 546,20
	1	411121121R00	Osaz.stropních panelů š. do 120, dl. do 380 cm	kus	-9,00	2 616,00	-23 544,00
	2	411121125R00	Osaz.stropních panelů š. do 120, dl. do 700 cm	kus	-11,00	4 312,00	-47 432,00
	3	417351111R00	Bednění bočnic ztužujících pásů a věnců včetně vzpěr Bednění bočnic ztužujících pásů a věnců včetně vzpěr Bednění ztužujících věnců, obě strany - zřízení	m	-16,55	632,00	-10 459,60
	4	417351113R00	Bednění bočnic ztužujících pásů a věnců včetně vzpěr Bednění bočnic ztužujících pásů a věnců včetně vzpěr Bednění ztužujících věnců, obě strany - odstranění	m	-16,55	92,00	-1 522,60
	5	593467591R	Panel stropní SPIROLL H 200 mm PPD../207	m	-33,30	1 380,00	-45 954,00
	6	593467592R	Panel stropní SPIROLL H 200 mm PPD../209	m	-69,30	1 380,00	-95 634,00
		711	Izolace proti vodě				-104 039,93
	7	711212003RT3	Izolace proti vodě stěrka hydroizolační a protiradonová Izolace proti vodě stěrka hydroizolační a protiradonová Stěrka protiradonová a hydroizolační, hmotou Combiflex C2, beton, proti vlhkosti	m2	-164,49	632,50	-104 039,93
Odpočty celkem							-328 586,13

ROZPOČET

Stavba: KŘP Jmk - DAR - areál Brno, Pražákova ul. - vybudování mycí linky
 Objednatel: Česká republika – Krajské ředitelství policie Jihomoravského kraje
 Zhotovitel: LP staving s.r.o.

TYP	P.Č.	KÓD	POPIS	MJ	VYMĚRA	J.C.	CENA CELKEM
-----	------	-----	-------	----	--------	------	-------------

Přípočty 710 733,13

5		Komunikace					675 484,63
1	451971112R00	Položení vrstvy z geotextilie	m2	454,34	29,20		13 266,61
2	113107615R00	Odstranění podkladu nad 50 m2,kam.drcené tl.15 cm	m2	44,38	96,00		4 260,48
3	113108415R00	Odstranění asfaltové vrstvy pl.nad 50 m2, tl.15 cm	m2	109,87	155,00		17 029,85
4	113111220R00	Odstranění podkl.pl.nad 50 m2,kam.zpev.cem.tl.20cm	m2	44,38	122,00		5 414,36
5	564861111R00	Podklad ze štěrkodrti po zhuštění tloušťky 20 cm	m2	908,67	270,00		245 341,44
6	565131211RT2	Podklad z obal kamen. ACP 16+, š.nad 3 m, tl. 5 cm plochy 201-1000 m2	m2	219,74	345,00		75 810,30
7	567132115R00	Podklad z kameniva zpev.cementem SC C8/10 tl.20 cm	m2	109,87	492,00		54 056,04
8	573231111R00	Postřik živičný spojovací z emulze 0,5-0,7 kg/m2	m2	219,74	17,00		3 735,58
9	577141112RT2	Beton asfalt. ACO 11+,nebo ACO 16+,do 3 m, tl.5 cm plochy 201-1000 m2	m2	109,87	380,00		41 750,60
10	67352027R	Geotextilie silniční PK-TEX PP 60 300 g/m2	m2	499,77	36,20		18 091,66
11	564861111R00	Podklad ze štěrkodrti po zhuštění tloušťky 20 cm	m2	44,38	270,00		11 982,60
12	122201101R00	Odkopávky nezapažené v hor. 3 do 100 m3	m3	181,73	174,00		31 621,79
13	19900002R00	Poplatek za skládku horniny 1-4	m3	181,73	645,00		117 218,69
14	979081111R00	Odvoz suti a vybour. hmot na skládku do 1 km	t	53,00	161,00		8 533,39
15	979081121R00	Příplatek k odvozu za každý další 1 km	t	53,00	26,00		1 378,06
16	979093111R00	Uložení suti na skládku bez zhuštění	t	53,00	15,00		795,04
17	979990103R00	Poplatek za skládku suti - beton do 30x30 cm	t	19,53	235,00		4 588,89
18	979990112R00	Poplatek za skládku suti-obal.kam.-asfalt do 30x30	t	36,26	402,00		14 575,35
19	97999998R00	Poplatek za skládku suti 5% příměsí - DUFONEV Brno	t	14,65	412,00		6 033,90
91		Doplňující práce na komunikaci					35 248,50
27	917862111RT6	Osazení gumových zářezek pro automobily včetně dodávky	ks	2,00	1 850,00		3 700,00
28	916661111RT5	Osazení park. obrubníků do lože z C 12/15 s opěrou včetně obrubníku 80x250x1000 mm	m	25,00	329,50		8 237,50
29	917862111RU3	Osazení stojat. obrub.bet. s opěrou,lože z C 12/15 včetně obrubníku CSB H 30 1000/150/300	m	10,50	570,00		5 985,00
30	917862111RV3	Osazení stojat. obrub.bet. s opěrou,lože z C 12/15 včetně obrubníku nájezdového CSB H 15 1000/150/150	m	16,00	730,00		11 680,00
33	917862111RT51	Osazení stojat. obrub.bet. s opěrou,lože z C 12/15 včetně obrubníku Obrubník MONO II, R 1 vnější 25	m	6,00	941,00		5 646,00
Přípočty celkem							710 733,13

ROZPOČET

Stavba: KŘP Jmk - DAR - areál Brno, Pražákova ul. - vybudování mycí linky
 Objednatel: Česká republika – Krajské ředitelství policie Jihomoravského kraje
 Zhotovitel: LP staving s.r.o.

TYP	P.Č.	KÓD	POPIS	MJ	VÝMĚRA	J.C.	CENA CELKEM
Přípočty							-29 763,78
		89	HSV DROBNÉ OBJEKTY A ZAŘÍZENÍ				-13 147,95
	24	27	ŠACHTA PLASTOVÁ KRUHOVÁ Z DILCŮ DO D 425	KUS	-2,00	444,00	-888,00
	25	32	OSAZENÍ POKLOPŮ/MŘÍŽÍ DO 100 KG	KUS	-1,00	727,05	-727,05
	26	33	DNO SILNIČNÍ VPUSTI 425 (VČ.TĚSNĚNÍ)	KUS	-1,00	2 664,00	-2 664,00
	27	34	WAVIN TEGRA 425 - DNO KG 160 TYP T (VČ.TĚSNĚNÍ)	KUS	-1,00	3 940,50	-3 940,50
	28	35	RŠ D400 - ŠACHT.ROURA KORUGOVANÁ 400/1000	KUS	-2,00	699,30	-1 398,60
	29	38	LITINOVÁ DEŠŤ. MŘÍŽ 315/D400 DO TELESKOPU OBDĚLNÍK ŠEDÁ LITINA	KUS	-1,00	2 886,00	-2 886,00
	30	39	TELESKOPICKÁ ROURA 315/375 (BEZ.TĚSNĚNÍ)	KUS	-2,00	321,90	-643,80
		91	Doplňující práce na komunikaci				-16 615,83
	31	917882111RU2	Osazení obrubniku bet. zastávkového, lože C 12/15 včetně obrub. přechodového CSB HK 1003/400/H25-310	m	-4,00	1 025,00	-4 100,00
	32	917862111RT5	Osazení stojat. obrub. bet. s opěrrou, lože z C 12/15 včetně obrubniku ABO 100/10/25	m	-21,04	595,00	-12 515,83
Přípočty celkem							-29 763,78

ROZPOČET

Stavba: KŘP Jmk - DAR - areál Brno, Pražákova ul. - vybudování mycí linky
 Objednatel: Česká republika – Krajské ředitelství policie Jihomoravského kraje
 Zhotovitel: LP staving s.r.o.

TYP	P.Č.	KÓD	POPIS	MI	VÝMÉRA	J.C.	CENA CELKEM
Přípočty							45 685,50
		E03	Elektronická kontrola vstupu - dodávka + montáž				29 154,20
	1	650011111R00	Montáž žlabu kabelového drátěného šířky do 150 mm	m	14,00	196,50	2 751,00
	2	650011371R00	Montáž víka kabelového žlabu šířky do 150 mm	kus	7,00	84,60	592,20
	3	37	SPACIAL/THALASSA 747/536/300 IP66 /NSY PLM75G/ s mont. plechem NSYMM75 + průchodky Klička se zámkovou vložkou NSY THL1242EPLM, Asset 602 kryt - standard	ks	1,00	9 972,00	9 972,00
	6	553473901R	MARS žlab kabelový NKZI 50X125X0,7 mm EC s integrovanou spojkou	m	14,00	566,00	7 924,00
	7	55347411R	MARS víko žlabu V 125, l = 2 m 0,6 mm EC	kus	7,00	634,00	4 438,00
	8	6	Duální čtečka bezkontaktních karet 125kHz / 13,56MHz, formát čtení pro karty PČR	ks	1,00	3 477,00	3 477,00
		E04	Příprava kamerový systém				9 376,30
	9	210040701R00	Drážka pro trubku nebo kabel do D 29 mm	m	18,00	378,00	6 804,00
	10	14	Protahovací lanko	m	58,00	11,70	678,60
	11	13	Trubka 2323 PVC pod omítkou vč. zapravení	m	58,00	32,65	1 893,70
		E05	Krabice SLP fasáda				7 155,00
	12	460680046R00	Vysekání drážky ve zdi cihelné	m	3,00	260,00	780,00
	13	15	Krabice na fasádu Gewiss 20x30 cm	ks	2,00	2 650,00	5 300,00
	14	222260547R01	Trubka KOPOFLEX 75	m	5,00	215,00	1 075,00
Přípočty celkem							45 685,50

ROZPOČET

Stavba: KŘP Jmk - DAR - areál Brno, Pražákova ul. - vybudování mycí linky
 Objednatel: Česká republika – Krajské ředitelství policie Jihomoravského kraje
 Zhotovitel: LP staving s.r.o.

TYP	P.Č.	KÓD	POPIS	MJ	VYMÉRA	J.C.	CENA CELKEM
Přípočty							-48 085,00
		E03	Elektronická kontrola vstupu - dodávka + montáž				-48 085,00
	4	11	SVV pro evidenci databáze vozidel, vytěžování dat nástavba pro stávající systém ASSET	ks	-1,00	44 284,00	-44 284,00
	5	7	Duální čtečka bezkontaktních karet + PIN klávesnice 612. DF.PI.+HID do SAM slotu	ks	-1,00	3 801,00	-3 801,00
Přípočty celkem							-48 085,00

ROZPOČET

Stavba: **KŘP Jmk - DAR - areál Brno, Pražákova ul. - vybudování mycí linky**
 Objednatel: Česká republika – Krajské ředitelství policie Jihomoravského kraje
 Zhotovitel: LP staving s.r.o.

TYP	P.Č	KÓD	POPIS	MJ	VÝMĚRA	J.C.	CENA CELKEM
Přípočty							145 232,00
		TM02	Myčka				145 232,00
	1	5.1	Pojezdové kolejničky v nerez provedení, nerez tř. 1.4301/07	m	24,00	1 832,00	43 968,00
	2	5.2	Sada podložek v provedení nerez tř. 1.4301/07	ks	44,00	286,00	12 584,00
	3	5.3	Mechanické počítadlo mytí	ks	1,00	1 771,00	1 771,00
	4	5.4	Kontrola šířky vozu - zastavení portálu při kontaktu s vozidlem	ks	1,00	19 729,00	19 729,00
	5	5.5	Druhé stop tlačítko na venkovním panelu	ks	1,00	1 980,00	1 980,00
	6	5.6	Umístění dávkovacích čerpadel pro autokosmetiku ML , napojené na 25l kanystry kosmetiky umístěné	soubor	1,00	20 900,00	20 900,00
	7	5.8	Automatický změkčovač vody duplexní AF CX 150D	ks	1,00	40 700,00	40 700,00
	8	5.9	D+M stříšky ovládacího zařízení myčky	ks	1,00	3 600,00	3 600,00
Přípočty celkem							145 232,00

ROZPOČET

Stavba: KŘP Jmk - DAR - areál Brno, Pražákova ul. - vybudování mycí linky
Objednatel: Česká republika - Krajské ředitelství policie Jihomoravského kraje
Zhotovitel: LP staving s.r.o.

TYP	P.Č.	KÓD	POPIS	MJ	VÝMĚRA	J.C.	CENA CELKEM
Přípočty							0,00
Přípočty celkem							0,00

ROZPOČET

Stavba: **KŘP Jmk - DAR - areál Brno, Pražákova ul. - vybudování mycí linky**
 Objednatel: **Česká republika – Krajské ředitelství policie Jihomoravského kraje**
 Zhotovitel: **LP staving s.r.o.**

TYP	P.Č.	KÓD	POPIS	MJ	VÝMĚRA	J.C.	CENA CELKEM
Přípočty							450 000,00
		767	Konstrukce zámečnické				450 000,00
	3	767006	D+M záchytný systém pro jistění na střeše dle návrhu dodavatele	kus	1,00	32 500,00	32 500,00
	7	553539010R1	Žebřík s přímým výstupem 4,0 m hliníkový	kus	1,00	3 500,00	3 500,00
	9	7670011	Brána dvoukřídlová s motorickým ovládáním 2500/1650+2500/1650 mm, na čtečku jeklová výplň 30/20	kus	1,00	106 000,00	106 000,00
	11	7670021	Brána dvoukřídlová manuální ovládání 2500/1650+2500/1650 mm výplň pletivo	kus	2,00	62 000,00	124 000,00
	13	7670031	Brána dvoukřídlová s motorickým ovládáním posuvná š.6000 mm, indukční smyčka jeklová výplň 30/20	kus	1,00	184 000,00	184 000,00
Přípočty celkem							450 000,00

ROZPOČET

Stavba: **KŘP Jmk - DAR - areál Brno, Pražákova ul. - vybudování mycí linky**
 Objednatel: Česká republika – Krajské ředitelství policie Jihomoravského kraje
 Zhotovitel: LP staving s.r.o.

TYP	P.Č.	KÓD	POPIS	MJ	VÝMĚRA	J.C.	CENA CELKEM
Přípočty							-526 756,59
		767	Konstrukce zámečnické				-526 756,59
1	767005		D+M vjezdový předkloněný sloupek dle popisu v PD	kus	-2,00	4 370,00	-8 740,00
2	767006		D+M záchytný systém pro jištění na střeše dle návrhu dodavatele	kus	-1,00	40 000,00	-40 000,00
4	767011		Stupadla do retenční šachty 320x185mm dle popisu v PD	kus	-10,00	1 725,00	-17 250,00
5	76791211ORT1		Montáž oplocení - ostnatého drátu H do 2,0 m vč. dodávky ostnatého drátu PVC	m	-27,93	63,00	-1 759,59
6	767995104RC0		Výroba a montáž atypických kovových doplňků staveb Výroba a montáž atypických kovových doplňků staveb Výroba a montáž kov. atypických konstr. do 50 kg	kg	-39,00	103,00	-4 017,00
8	767001		Brána dvoukřídlová s motorickým ovládním 2500/1650+2500/1650 mm, na čtečku	kus	-1,00	110 000,00	-110 000,00
10	767002		Brána dvoukřídlová manuální ovládním 2500/1650+2500/1650 mm	kus	-2,00	77 280,00	-154 560,00
12	767003		Brána dvoukřídlová s motorickým ovládním posuvná š.6000 mm, indukční smyčka	kus	-1,00	189 000,00	-189 000,00
14	767009		Revizní dvířka 500x500 mm, dle popisu v PD	kus	-1,00	1 430,00	-1 430,00
Přípočty celkem							-526 756,59

ROZPOČET

Stavba: KŘP Jmk - DAR - areál Brno, Pražákova ul. - vybudování mycí linky
 Objednatel: Česká republika – Krajské ředitelství policie Jihomoravského kraje
 Zhotovitel: LP staving s.r.o.

TYP	P.Č.	KÓD	POPIS	MJ	VÝMĚRA	J.C.	CENA CELKEM		
Přípočty							101 963,68		
		62	Úpravy povrchů vnější				71 368,68		
	1	602021187RW1	Stěrka na stěnách silikonová Baumit SilikonTop, škrábaná, zrnitost 1,5 mm	m2	191,95	316,50	60 753,60	OK	RTS 2022_02
	2	602021191R00	Podkladní nátěr stěn pod omítky Baumit UniPrimer	m2	191,95	55,30	10 615,08	OK	RTS 2022_02
		769	Otvorové prvky z plastu				28 720,00		
	5	7690011	D+M hliníkové okno, 2x 1040/600 mm vč.vnitř.parapetu, dle popisu vPD	kus	1,00	28 720,00	28 720,00		
		799	Ostatní				1 875,00		
	7	799003	Zrcadlo lepené na obklad 600x800 mm	kus	1,00	1 875,00	1 875,00	OK	
Přípočty celkem							101 963,68		

ROZPOČET

Stavba: KŘP Jmk - DAR - areál Brno, Pražákova ul. - vybudování mycí linky
 Objednatel: Česká republika – Krajské ředitelství policie Jihomoravského kraje
 Zhotovitel: LP staving s.r.o.

TYP	P.Č.	KÓD	POPIS	MJ	VÝMĚRA	J.C.	CENA CELKEM		
Přípočty							-61 971,08		
		62	Úpravy povrchů vnější				-41 846,08		
	3	622412211R00	Nátěr vnějších omítek stěn Nátěr vnějších omítek stěn Nátěr stěn vnějších, slož.1-2, akrylátový	m2	-191,95	218,00	-41 846,08	OK	SoD
		769	Otvorové prvky z plastu				-17 250,00		
	4	769001	D+M plastové okno, 2x 1040/600 mm vč.vnitř.parapetu, dle popisu vPD	kus	-1,00	17 250,00	-17 250,00	OK	SoD
		799	Ostatní				-2 875,00		
	6	799002	Zrcadlo lepené do obkladu 600x800 mm dle popisu v PD	kus	-1,00	2 875,00	-2 875,00	OK	SoD
Přípočty celkem							-61 971,08		

Archivní číslo TLG-DSP-0720
Zakázkové číslo A2008
Počet stran - A4

INVESTOR Krajské ředitelství policie Jihomoravského kraje
STAVBA **KŘP JmK-areál Brno, Pražákova ul. - vybudování mycí linky**

zaměnit titulní list

PROJEKTOVÁ DOKUMENTACE

BOURACÍCH PRACÍ + DOKUMENTACE PRO STAVEBNÍ POVOLENÍ

DOKUMENTACE PROVOZNÍCH SOUBORŮ

D.3.PS301.4 Seznam strojů a zařízení - rozpočet

STAVEBNÍ OBJEKT: SO1 Myčka

PROVOZNÍ SOUBOR: PS301 - Technologie automyčky

PJ 01.x

POLOŽKOVÝ ROZPOČET

Rozpočet	D.3PS301.4	JKSO	
Objekt	Název objektu	SKP	
001	SO1 Myčka	Měrná jednotka	
Stavba	Název stavby	Počet jednotek	0
	KRP JmK-areál Brno, Pražákova ul.-vybudování mycí	Náklady na m.j.	0
Projektant		Typ rozpočtu	
Zpracovatel projektu			
Objednatel			
Dodavatel		Zakázkové číslo	
Rozpočtovatel		Počet listů	

ROZPOČTOVÉ NÁKLADY

Základní rozpočtové náklady		Ostatní rozpočtové náklady	
Z	HSV celkem		
	PSV celkem		
R	M práce celkem	360 019	
N	M dodávky celkem	2 277 994	
ZRN	celkem	2 638 013	
	HZS	0	
	ZRN+HZS	2 638 013	Ostatní náklady neuvedené 7 376
	ZRN+ost.náklady+HZS	2 645 389	Ostatní náklady celkem 7 376
Vypracoval		Za zhotovitele	Za objednatele
Jméno :		Jméno :	Jméno :
Datum :		Datum :	Datum :
Podpis :		Podpis:	Podpis:
Základ pro DPH	21,0 %		2 645 389 Kč
DPH	21,0 %		555 532 Kč
Základ pro DPH	0,0 %		0 Kč
DPH	0,0 %		0 Kč
CENA ZA OBJEKT CELKEM			3 200 921 Kč

2 645 389 Kč

Poznámka :

PS301

Seznam strojů a zařízení

0,09

Dodávka	Montáž	Celkem
2 277 994	360 019	2 638 013

Podl	Pol.	Zařízení	Specifi kace	Parame try	Jedn.	Ks	Stav
------	------	----------	-----------------	---------------	-------	----	------

Jedn. Cena/ks D (Kč bez DPH)	Jedn. Cena montáže/ ks (Kč bez DPH)	Jedn. Cena s montáží/ ks (Kč bez DPH)	Celkem dodávka bez montáže (Kč bez DPH)	Celkem montáž M (Kč bez DPH)	Celkem s montáží D+M (Kč bez DPH)
--	--	--	--	--	---

1NP VENKY

Myčka-jímka

SJ	Sedimentační jímka, cena za komplet				1	N
(1.4)	Čerpací technika z akumulační nádrže dešťové vody, propojovací potrubí,				1	N
	Kontrola výšky vozidel				1	N

0	0	0	0	0	0
142 000	12 780	154 780	142 000	12 780	154 780
0	0	0	0	0	0

1NP

Myčka

1.1	Spodní mytí				1	N
1.1.A	Kolejový systém				1	N
	Vodící systém pro ruční mytí - otočné rameno dvojité				1	N
1.1.B	Sběrný žlab				1	N
1.3	Portál mycí linky, ovládání				1	N
1.21	Mobilní pracovní plošina				1	N
	Kompresor					
	Interierové vybavení					
IKB11	Bezpečnostní značky		dle místnosti)		1	N

1 456 994	131 039	1 587 033	1 456 994	131 039	1 587 033
75 000	6 750	81 750	75 000	6 750	81 750
0	0	0	0	0	0
15 000	1 350	16 350	15 000	1 350	16 350

1 325 994	119 339	1 445 333	1 325 994	119 339	1 445 333
-----------	---------	-----------	-----------	---------	-----------

0	0	0	0	0	0
---	---	---	---	---	---

40 000	3 600	43 600	40 000	3 600	43 600
--------	-------	--------	--------	-------	--------

1 500	135	1 635	1 500	135	1 635
-------	-----	-------	-------	-----	-------

Čistírna odpadních vod

1.4	Čistička + Jímka pod čističkou + čerpací technika ze sedimentační jímky				1	N
1.5	Zásobní jímka	ZJ03			1	N
1.6	Sorpční filtr	SF			1	N
1.7	Automatická tlaková stanice	ATS			1	N
1.8	Oddělovací nádrž	ON			1	N
	Studenovodní mycí agregát vysokotlaký (do 60°C vstup)				1	N
1.10	Hlavní rozvaděč mytí				1	N
	Studenovodní mycí agregát vysokotlaký mobilní				1	N
1.13	Čerpací systém spodního mytí				1	N
	elektromontáž, provedení rozvodů a napojení na zdroje, tlakové zkoušky, revizní práce			kt	1	N
01.14	"Č1" Čerpadlo 5,5 kW vysokotlak mytí spodku vozidel				1	N
01.15	"Č2" Čerpadlo 1,5 kw pitná voda				1	N
01.16	"Č3" Čerpadlo 1,5 kw recyklovaná voda				1	N
01.17	"ON" Oddělovací nádrž pitné vody				1	N
01.18	"OP" Ovládací pult manuálního ovládání				1	N
01.19	Externí tlačítkový terminál pro zadávání jednotlivých mycích programů				1	N
	Kompresor se vzdušníkem, filtrace, odka	50m3/h, 250l			1	N
2.x	Rozvody, připojení a regulace			kt	1	N
	elektromontáž, provedení rozvodů a napojení na zdroje, tlakové zkoušky, revizní práce			kt	1	N
3.x	Regalový systém se záchytnou vanou			kt	1	N
	elektromontáž, provedení rozvodů a napojení na zdroje, tlakové zkoušky, revizní práce			kt	1	N
	Interierové vybavení					
IKB11	Bezpečnostní značky		dle místnosti)		1	N
	Záchytné prostředky				1	N

325 000	29 250	354 250	325 000	29 250	354 250
65 100	5 859	70 959	65 100	5 859	70 959
54 600	4 914	59 514	54 600	4 914	59 514
35 400	3 186	38 586	35 400	3 186	38 586
105 250	9 473	114 723	105 250	9 473	114 723
64 650	5 819	70 469	64 650	5 819	70 469

160 000	14 400	174 400	160 000	14 400	174 400
59 000	5 310	64 310	59 000	5 310	64 310
2 620	236	2 856	2 620	236	2 856
98 380	8 854	107 234	98 380	8 854	107 234

155 000	155 000	0	155 000	155 000
---------	---------	---	---------	---------

5 400	5 400	0	5 400	5 400
-------	-------	---	-------	-------

4 700	4 700	0	4 700	4 700
-------	-------	---	-------	-------

4 700	4 700	0	4 700	4 700
-------	-------	---	-------	-------

65 200	65 200	0	65 200	65 200
--------	--------	---	--------	--------

39 900	39 900	0	39 900	39 900
--------	--------	---	--------	--------

35 100	35 100	0	35 100	35 100
--------	--------	---	--------	--------

37 500	3 375	40 875	37 500	3 375	40 875
--------	-------	--------	--------	-------	--------

125 000	11 250	136 250	125 000	11 250	136 250
---------	--------	---------	---------	--------	---------

125 000	11 250	136 250	125 000	11 250	136 250
---------	--------	---------	---------	--------	---------

25 000	2 250	27 250	25 000	2 250	27 250
--------	-------	--------	--------	-------	--------

25 000	2 250	27 250	25 000	2 250	27 250
--------	-------	--------	--------	-------	--------

25 000	2 250	27 250	25 000	2 250	27 250
--------	-------	--------	--------	-------	--------

25 000	2 250	27 250	25 000	2 250	27 250
--------	-------	--------	--------	-------	--------

1 500	135	1 635	1 500	135	1 635
-------	-----	-------	-------	-----	-------

4 500	405	4 905	4 500	405	4 905
-------	-----	-------	-------	-----	-------

Stavba :	KŘP JmK-areál Brno, Pražákova ul. - vybudování mycí linky	Rozpočet : 08/20
Objekt :	S01 Myčka	D.3PS301-4

REKAPITULACE STAVEBNÍCH DÍLŮ

Stavební díl				HSV	PSV	Dodávka	Montáž	HZS
č. oddílu	kod SKP	kod CPV	název oddílu					
PS301 - Technologie automyčky								
PJ01 - Myčka	5020xx		Vybavení technologie automyčky		soubor	2 277 994		
PJ01 - Myčka		50951000-6	Instalace a montáž strojů a zařízení		soubor		360 019	
CELKEM OBJEKT				0	0	2 277 994	360 019	0

VEDLEJŠÍ ROZPOČTOVÉ NÁKLADY

Název VRN	Kč	%	Základna	Kč
Ztížené výrobní podmínky	0	0,0	0	0
Oborová přírážka	0	0,0	0	0
Přesun stavebních kapacit	0	0,0	0	0
Mimostaveništní doprava	0	0,0	0	0
Zařízení staveniště	0	2,0	360 019	7 376
Provoz investora	0	0,0	360 019	0
Kompletační činnost (IČD)	0	0,0	2 638 013	0
Rezerva rozpočtu	0	0,0	2 638 013	0
CELKEM VRN				7 376

2 638 013
7 376

Souhrnný rozpočet		CELKOVÉ NÁKLADY
HLAVA I	Projektové a průzkum. práce, I.č	
CELKEM HLAVA I		neuvedeno
HLAVA II	F.3. Provozní soubory	
PS01	Technologie automyčky	2 638 013 Kč
CELKEM HLAVA II		2 638 013,00 Kč
HLAVA III		
F.1. Pozemní stavební objekty		
SO 101	"Stavba automatické myčky"	5 960 044 Kč
D.1.1	Architektonické a stavební řešení - stavební část	4 145 265 Kč
D.1.4.1	Zařízení zdravotně technických instalací	556 425 Kč
D.1.4.2	Plynová odběrná zařízení	67 781 Kč
D.1.4.3	Zařízení vzduchotechniky	211 074 Kč
D.1.4.4	Zařízení pro vytápění budov	303 800 Kč
D.1.4.7	Zařízení silnoproudé elektrotechniky a bleskosvody	259 201 Kč
D.1.4.8	Elektronické komunikace - zařízení slaboproudé elektrotechniky	416 498 Kč
F1 Stavební objekty celkem		5 960 044,00 Kč
F.2. Inženýrské objekty		
IO 240	Areálové rozvody	94 513 Kč
IO 242	Úprava areálového rozvodu NN	94 513 Kč
IO 250	Úpravy území	2 308 682 Kč
IO 251	Úprava areálových komunikací	1 736 210 Kč
IO 252	Oplocení	572 472 Kč
F2 Inženýrské objekty celkem		2 403 195,00 Kč
CELKEM HLAVA III		8 363 239 Kč
CELKEM HLAVA II + III		11 001 252 Kč
HLAVA VI	Vedlejší a ostatní rozpočtové náklady	
Dle rozpočtů jednotlivých profesí:		261 329 Kč
D.1.1	Architektonické a stavební řešení - stavební část	107 590 Kč
D.1.4.1	Zařízení zdravotně technických instalací	6 700 Kč
D.1.4.2	Plynová odběrná zařízení	13 400 Kč
D.1.4.3	Zařízení vzduchotechniky	2 060 Kč
D.1.4.4	Zařízení pro vytápění budov	76 765 Kč
D.1.4.7	Zařízení silnoproudé elektrotechniky a bleskosvody	6 840 Kč
D.1.4.8	Elektronické komunikace - zařízení slaboproudé elektrotechniky	-
IO 242	Úprava areálového rozvodu NN	3 200 Kč
IO 251	Úprava areálových komunikací	36 298 Kč
IO 252	Oplocení	1 100 Kč
PS01	Technologie myčky	7 376 Kč
CELKEM HLAVA VI		261 329 Kč
HLAVA VII	Rozpočtová rezerva	
rezerva 0% z hlavy II+III		
CELKEM HLAVA VII		0 Kč
HLAVA XI		
Kompletační činnost		10 000 Kč
CELKEM HLAVA XI		10 000 Kč