

DODATEK č. 7 k PACHTOVNÍ SMLOUVĚ č. 39N19/02

Smluvní strany:

Česká republika – Státní pozemkový úřad

sídlo: Husinecká 1024/11a, 130 00 Praha 3 – Žižkov

IČO: 01312774

DIČ: CZ 01312774

za který právně jedná Ing. Šárka Václavíková ředitelka Krajského pozemkového úřadu pro Karlovarský kraj, Chebská 48/73, 36006 Karlovy Vary

na základě oprávnění vyplývajícího z platného Podpisového řádu Státního pozemkového úřadu účinného ke dni právního jednání

bankovní spojení: Česká národní banka

číslo účtu: 130016-3723001/0710

(dále jen „propachtovatel“)

– na straně jedné –

a

AGRO & KOMBINÁT Dolní Žandov spol. s r.o.

Sídlo: Dolní Žandov 218, Cheb, PSČ 350 02

IČ: 468 82 189

Zapsána v obchodním rejstříku vedeném Krajským soudem v Plzni, oddíl C, vložka 2549

osoba oprávněná jednat za právnickou osobu: Ing. Milan Krob, jednatel společnosti

(dále jen „pachtýř“)

– straně druhé –

uzavírají tento dodatek č. 7 k pachtovní smlouvě č. 39N19/02 ze dne 24. 4. 2019, ve znění dodatku č. 6 ze dne 16. 11. 2022 (dále jen „smlouva“), kterým se mění předmět pachtu a výše ročního pachtovného

1. Na základě Čl. V smlouvy je pachtýř povinen platit propachtovateli roční pachtovné ve výši 77 346,- Kč (slovy: pětset korun českých).

2. Smluvní strany se dohodly na tom, že pachtovné specifikované v bodě 1. tohoto dodatku bude **zvýšeno** z důvodu rozšíření předmětu pachtu s účinností od 1. 5. 2023 **o užívané půdní bloky evidované v Lpis na částku 78 062,- Kč** (slovy: sedmdesátosmtisícšedesát dva korun českých).

Předmět pachtu se rozšiřuje o p.p.č.:

obec	kat. území	druh evidence	parcela č.	výměra	druh pozemku
Lipová	Dolní Lažany u Lipové	KN/poszemkové	512 část	41 m ²	ostatní plocha
Dolní Žandov	Dolní Žandov	KN/poszemkové	1863/3 část	44 m ²	travní porost
Tuřany	Lipoltov	KN/poszemkové	370/1	2959 m ²	vodní plocha
Milíkov	Malá Šitboř	KN/poszemkové	288/1	341 m ²	ostatní plocha
Dolní Žandov	Salajna	KN/poszemkové	857/1 část	231 m ²	ostatní plocha

Milíkov	Těšov u Milíkova	KN/pozemkové	466/6 část	193 m ²	ostatní plocha
Tuřany	Tuřany u Kynšperku n./O.	KN/pozemkové	82	161 m ²	ostatní plocha
Tuřany	Tuřany u Kynšperku n./O.	KN/pozemkové	433 část	319 m ²	vodní plocha
Tuřany	Tuřany u Kynšperku n./O.	KN/pozemkové	713 část	545 m ²	vodní plocha
Milíkov	Velká Šitboř	KN/pozemkové	7 část	128 m ²	ostatní plocha
Milíkov	Velká Šitboř	KN/pozemkové	443/2 část	132 m ²	vodní plocha
Milíkov	Velká Šitboř	KN/pozemkové	443/4	937 m ²	vodní plocha
Milíkov	Velká Šitboř	KN/pozemkové	449 část	55 m ²	vodní plocha

K 1. 10. 2023 je pachtýř povinen zaplatit částku **77 707,- Kč** (slovy: sedmdesátsedmtisícsemdsetsem korun českých).

3. Ostatní ujednání smlouvy nejsou tímto dodatkem č. 7 dotčena.

4. Tento dodatek nabývá platnosti dnem podpisu smluvními stranami a **účinnosti dnem 1. 5. 2023**, nejdříve však dnem uveřejnění v registru smluv dle ustanovení § 6 odst. 1 zákona č. 340/2015 Sb., o zvláštních podmínkách účinnosti některých smluv, uveřejňování těchto smluv a o registru smluv (zákon o registru smluv), ve znění pozdějších předpisů.

Uveřejnění tohoto dodatku v registru smluv zajistí propachtovatel.

5. Tento dodatek je vyhotoven ve dvou stejnopisech, z nichž každý má platnost originálu. Jeden stejnopis přebírá pachtýř a jeden je určen pro propachtovatele.

6. Smluvní strany po přečtení tohoto dodatku prohlašují, že s jeho obsahem souhlasí a že je shodným projevem jejich vážné a svobodné vůle, a na důkaz toho připojují své podpisy.

31-03-2023

V Karlových Varech dne

STÁTNÍ POZEMKOVÝ ÚŘAD
Krajský pozemkový úřad pro Karlovarský kraj
Chebská 48/73
360 06 Karlovy Vary

.....
Ing. Šárka Václavíková
ředitelka Krajského pozemkového úřadu pro
Karlovarský kraj

propachtovatel

AGRO & KOMBINÁT
DŮV
o.
12
2189

.....
AGRO & KOMBINÁT D.Ž., s.r.o.
Ing. Milan Krob
jednatel společnosti

pachtýř



Výpočet pachtu k dodatku č. 7 pachtovní smlouvy č. 39N19/02

Datum tisku: 15.03.2023

Spočítáno k datu splátky: 1. 10. 2023

Vydané parcely:

Poznámka	Parcela	/	Díl	Skup.	Výměra [m ²]	Datum zahájení pachtu	Datum ukončení pachtu	Počet dní	Pacht [Kč]
Katastr: Dolní Lažany u Lipové									
	360			2	2 404,00	01.03.2020	30.07.2021	0	0,00 Kč
Celkem za katastr					2 404,00				0,00 Kč
Katastr: Dolní Žandov									
	593	33		2	95,00	01.03.2020	01.08.2020	0	0,00 Kč
Celkem za katastr					95,00				0,00 Kč
Katastr: Horní Lažany u Lipové									
	349	9		2	1 150,00	01.03.2020	11.06.2020	0	0,00 Kč
Celkem za katastr					1 150,00				0,00 Kč
Katastr: Okrouhlá u Chebu									
část	118	1		2	2 578,00	01.03.2020	27.10.2022	27	20,74 Kč
rozsudek soudu	207	3		2	4 936,00	01.03.2020	27.10.2022	27	39,72 Kč
Celkem za katastr					7 514,00				60,46 Kč
Katastr: Salajna									
	177			2	109,00	01.03.2020	01.10.2020	0	0,00 Kč
	435	2		2	1 368,00	01.03.2020	25.06.2020	0	0,00 Kč
Celkem za katastr					1 477,00				0,00 Kč
Celkem vydané parcely					12 640,00				60,46 Kč

Stávající parcely:

Poznámka	Parcela	/	Díl	Skup.	Výměra [m ²]	Datum zahájení pachtu	Datum ukončení pachtu	Počet dní	Pacht [Kč]
Katastr: Dolní Lažany u Lipové									
	361			2	9 219,00	01.03.2020		365	821,91 Kč
	449			2	84 776,00	01.03.2020		365	7 558,11 Kč
část	460			2	677,00	01.06.2019		365	60,36 Kč
část	512			2	41,00	01.05.2023		153	1,39 Kč
Celkem za katastr					94 713,00				8 441,77 Kč
Katastr: Dolní Žandov									
	173	11		2	263,00	01.03.2020		365	18,86 Kč
	173	12		2	59,00	01.03.2020		365	4,24 Kč
	340	4		2	3 045,00	01.03.2020		365	218,36 Kč
	352	16		2	2 723,00	01.03.2020		365	195,27 Kč
část	1863	3		2	44,00	01.05.2023		153	1,20 Kč

Výpočet pachtu k dodatku č. 7 pachtovní smlouvy č. 39N19/02

Datum tisku: 15.03.2023

Spočítáno k datu splátky: 1. 10. 2023

Celkem za katastr				6 134,00			437,93 Kč
Katastr: Hartoušov							
	47	1	2	31 266,00	01.03.2020	365	4 249,41 Kč
část	63		2	139,00	01.06.2019	365	18,89 Kč
Celkem za katastr				31 405,00			4 268,30 Kč
Katastr: Horní Lažany u Lipové							
	161	8	2	152,00	01.03.2020	365	18,08 Kč
	161	9	2	410,00	01.03.2020	365	48,78 Kč
Celkem za katastr				562,00			66,86 Kč
Katastr: Jesenice u Chebu							
	918	6	2	757,00	01.03.2020	365	112,43 Kč
Celkem za katastr				757,00			112,43 Kč
Katastr: Lipoltov							
	370	1	2	2 959,00	01.05.2023	153	153,08 Kč
Celkem za katastr				2 959,00			153,08 Kč
Katastr: Malá Šitboř							
část	245		2	104,00	01.06.2019	365	11,14 Kč
	288	1	2	341,00	01.05.2023	153	13,90 Kč
Celkem za katastr				445,00			25,04 Kč
Katastr: Mokřina							
	359	2	2	4 060,00	01.03.2020	365	523,28 Kč
	663	2	2	19,00	01.03.2020	365	2,45 Kč
Celkem za katastr				4 079,00			525,73 Kč
Katastr: Nové Mohelno							
	52	11	2	2 925,00	01.03.2020	365	109,12 Kč
	65	1	2	2 107,00	01.03.2020	365	78,61 Kč
	65	4	2	21,00	01.03.2020	365	0,78 Kč
	136		2	770,00	01.03.2020	365	28,73 Kč
Celkem za katastr				5 823,00			217,24 Kč
Katastr: Okrouhlá u Chebu							
	966	2	2	2 953,00	01.03.2020	365	321,22 Kč
část	1106	8	2	2 829,00	01.06.2019	365	307,74 Kč
část	1431	1	2	932,00	01.06.2019	365	101,38 Kč
Celkem za katastr				6 714,00			730,34 Kč
Katastr: Oldřichov u Lipové							
	49	2	2	1 248,00	01.03.2020	365	70,75 Kč
	61	2	2	657,00	01.03.2020	365	37,24 Kč
	90	2	2	1 672,00	01.03.2020	365	94,79 Kč

Výpočet pachtu k dodatku č. 7 pachtovní smlouvy č. 39N19/02

Datum tisku: 15.03.2023

Spočítáno k datu splátky: 1. 10. 2023

	92	2	2	667,00	01.03.2020	365	37,81 Kč
část	94		2	219,00	01.06.2019	365	12,41 Kč
část	100	1	2	476,00	01.06.2019	365	26,99 Kč
	138		2	117 283,00	01.03.2020	365	6 648,81 Kč
	160	4	2	1 029,00	01.03.2020	365	58,34 Kč
	164	2	2	656,00	01.03.2020	365	37,19 Kč
	191	3	2	155,00	01.03.2020	365	8,79 Kč
	249	4	2	238,00	01.03.2020	365	13,49 Kč
	299	3	2	254,00	01.03.2020	365	14,40 Kč
	299	5	2	149,00	01.03.2020	365	8,45 Kč
	299	6	2	433,00	01.03.2020	365	24,55 Kč
část	368	2	2	2 790,00	01.06.2019	365	158,17 Kč
	412	2	2	18 724,00	01.03.2020	365	1 061,47 Kč
část	559	3	2	39,00	01.06.2019	365	2,21 Kč
	565	2	2	12,00	01.03.2020	365	0,69 Kč
	569	3	2	16,00	01.03.2020	365	0,90 Kč
Celkem za katastr				146 717,00			8 317,45 Kč
Katastr: Palič							
	971		2	1 600,00	01.03.2020	365	80,62 Kč
	995		2	902,00	01.03.2020	365	45,45 Kč
	1037		2	1 168,00	01.03.2020	365	58,85 Kč
	1107		2	3 620,00	01.03.2020	365	182,42 Kč
Celkem za katastr				7 290,00			367,34 Kč
Katastr: Podlesí u Dolního Žandova							
	127	13	2	30,00	01.03.2020	365	2,17 Kč
	127	14	2	3 165,00	01.03.2020	365	229,26 Kč
	127	15	2	65,00	01.03.2020	365	4,71 Kč
	127	16	2	882,00	01.03.2020	365	63,89 Kč
	127	17	2	18,00	01.03.2020	365	1,31 Kč
	127	19	2	460,00	01.03.2020	365	33,32 Kč
	203	7	2	110,00	01.03.2020	365	7,97 Kč
Celkem za katastr				4 730,00			342,63 Kč
Katastr: Salajna							
	435	2	2	1 842,00	25.06.2020	365	169,30 Kč
	451	2	2	2 162,00	01.03.2020	365	204,28 Kč
	536	6	2	779,00	01.03.2020	365	73,60 Kč
	536	8	2	564,00	01.03.2020	365	53,29 Kč
	597	1	2	41 803,00	01.03.2020	365	3 949,70 Kč

Výpočet pachtu k dodatku č. 7 pachtovní smlouvy č. 39N19/02

Datum tisku: 15.03.2023

Spočítáno k datu splátky: 1. 10. 2023

	755	7	2	180,00	01.03.2020	365	17,00 Kč
část	857	1	2	231,00	01.05.2023	153	8,31 Kč
Celkem za katastr				47 561,00			4 475,48 Kč
Katastr: Stebnice							
	342	2	2	35,00	01.03.2020	365	3,45 Kč
	501	11	2	10 667,00	01.03.2020	365	1 049,21 Kč
Celkem za katastr				10 702,00			1 052,66 Kč
Katastr: Těšov u Milíkova							
část	466	6	2	193,00	01.05.2023	153	6,87 Kč
Celkem za katastr				193,00			6,87 Kč
Katastr: Tuřany u Kynšperku nad Ohří							
	73	2	2	302,00	01.03.2020	365	41,12 Kč
	82		2	161,00	01.05.2023	153	8,35 Kč
	156	1	2	20 453,00	01.03.2020	365	2 784,75 Kč
	369	17	2	303 269,00	01.03.2020	365	41 291,17 Kč
	369	21	2	371,00	01.03.2020	365	50,51 Kč
	369	22	2	36,00	01.03.2020	365	4,90 Kč
	369	27	2	265,00	01.03.2020	365	36,08 Kč
	369	28	2	60,00	01.03.2020	365	8,17 Kč
	369	30	2	287,00	01.03.2020	365	39,08 Kč
část	413	4	2	182,00	01.06.2019	365	24,78 Kč
část	433		2	319,00	01.05.2023	153	16,53 Kč
	688	1	2	13 453,00	01.03.2020	365	1 831,68 Kč
část	713		2	545,00	01.05.2023	153	28,24 Kč
Celkem za katastr				339 703,00			46 165,36 Kč
Katastr: Úbočí u Dolního Žandova							
	464	16	2	260,00	01.03.2020	365	20,10 Kč
	1069	3	2	8 889,00	01.03.2020	365	686,97 Kč
Celkem za katastr				9 149,00			707,07 Kč
Katastr: Velká Šitboř							
část	7		2	128,00	01.05.2023	153	6,36 Kč
	216		2	3 623,00	01.03.2020	365	473,10 Kč
	221		2	1 042,00	01.03.2020	365	136,06 Kč
	289	10	2	3 856,00	01.03.2020	365	503,52 Kč
část	314	5	2	341,00	01.06.2019	365	44,53 Kč
	314	8	2	100,00	01.03.2020	365	13,06 Kč
část	443	2	2	132,00	01.05.2023	153	6,56 Kč
	443	4	2	937,00	01.05.2023	153	46,57 Kč

Výpočet pachtu k dodatku č. 7 pachtovní smlouvy č. 39N19/02

Datum tisku: 15.03.2023

Spočítáno k datu splátky: 1. 10. 2023

část	449	2	55,00	01.05.2023	153	2,73 Kč
Celkem za katastr			10 214,00			1 232,49 Kč
Celkem stávající parcely			729 850,00			77 646,07 Kč
Celkem						77 707

Příloha pachtovní smlouvy č. 39N19/02

Variabilní symbol: 3911902 Uzavřeno: 24.04.2019 Roční pacht: 78 062 Kč
Datum tisku: 15.03.2023 Účinná od: 01.06.2019

Pachtýři:

Název	Adresa
AGRO & KOMBINÁT Dolní Žandov spol. s r.o.	Dolní Žandov 218, 35002 Dolní Žandov

Nemovitosti:

Pozn.	Parcela	/	Díl	Skp.	Kult.	Číslo LV	Typ sazby	Cena [Kč]	Výměra [m ²]	%	Inflace	Pacht [Kč]
Katastr: Dolní Lažany u Lipové												
	361			2	2	10002	pc/ha	36 800,00 Kč	9 219	2,2	1,1012	821,91
	449			2	14	10002	pc/ha	36 800,00 Kč	84 776	2,2	1,1012	7 558,11
část	460			2	14	10002	pc/ha	36 800,00 Kč	677	2,2	1,1013	60,36
část	512			2	14	10002	pc/ha	36 800,00 Kč	41	2,2		3,32
Celkem za katastr									94 713			8 443,70
Katastr: Dolní Žandov												
	173	11		2	7	10002	pc/ha	29 600,00 Kč	263	2,2	1,1012	18,86
	173	12		2	7	10002	pc/ha	29 600,00 Kč	59	2,2	1,1023	4,24
	340	4		2	14	10002	pc/ha	29 600,00 Kč	3 045	2,2	1,1012	218,36
	352	16		2	7	10002	pc/ha	29 600,00 Kč	2 723	2,2	1,1012	195,27
část	1863	3		2	7	10002	pc/ha	29 600,00 Kč	44	2,2		2,87
Celkem za katastr									6 134			439,60
Katastr: Hartoušov												
	47	1		2	7	10002	pc/ha	56 100,00 Kč	31 266	2,2	1,1012	4 249,41
část	63			2	14	10002	pc/ha	56 100,00 Kč	139	2,2	1,1012	18,89
Celkem za katastr									31 405			4 268,30
Katastr: Horní Lažany u Lipové												
	161	8		2	7	10002	pc/ha	49 100,00 Kč	152	2,2	1,1013	18,08
	161	9		2	7	10002	pc/ha	49 100,00 Kč	410	2,2	1,1013	48,78
Celkem za katastr									562			66,86
Katastr: Jesenice u Chebu												
	918	6		2	7	10002	pc/ha	61 300,00 Kč	757	2,2	1,1013	112,43
Celkem za katastr									757			112,43
Katastr: Lipoltov												
	370	1		2	11	10002	pc/ha	56 100,00 Kč	2 959	2,2		365,20
Celkem za katastr									2 959			365,20
Katastr: Malá Šitboř												
část	245			2	14	10002	pc/ha	44 200,00 Kč	104	2,2	1,1013	11,14

Příloha pachtovní smlouvy č. 39N19/02					
Variabilní symbol: 3911902	Uzavřeno: 24.04.2019	Roční pacht: 78 062 Kč			
Datum tisku: 15.03.2023	Účinná od: 01.06.2019				

Pozn.	Parcela	/	Díl	Skp.	Kult.	Číslo LV	Typ sazby	Cena [Kč]	Výměra [m ²]	%	Inflace	Pacht [Kč]
Katastr: Malá Šitboř												
	288	1		2	14	10002	pc/ha	44 200,00 Kč	341	2,2		33,16
Celkem za katastr									445			44,30
Katastr: Mokřina												
	359	2		2	7	10002	pc/ha	53 200,00 Kč	4 060	2,2	1,1012	523,28
	663	2		2	7	10002	pc/ha	53 200,00 Kč	19	2,2	1,1016	2,45
Celkem za katastr									4 079			525,73
Katastr: Nové Mohelno												
	52	11		2	2	10002	pc/ha	15 400,00 Kč	2 925	2,2	1,1012	109,12
	65	1		2	7	10002	pc/ha	15 400,00 Kč	2 107	2,2	1,1012	78,61
	65	4		2	7	10002	pc/ha	15 400,00 Kč	21	2,2	1,0942	0,78
	136			2	7	10002	pc/ha	15 400,00 Kč	770	2,2	1,1014	28,73
Celkem za katastr									5 823			217,24
Katastr: Okrouhlá u Chebu												
	966	2		2	2	10002	pc/ha	44 900,00 Kč	2 953	2,2	1,1012	321,22
část	1106	8		2	14	10002	pc/ha	44 900,00 Kč	2 829	2,2	1,1012	307,74
část	1431	1		2	14	10002	pc/ha	44 900,00 Kč	932	2,2	1,1012	101,38
Celkem za katastr									6 714			730,34
Katastr: Oldřichov u Lipové												
	49	2		2	2	10002	pc/ha	23 400,00 Kč	1 248	2,2	1,1012	70,75
	61	2		2	2	10002	pc/ha	23 400,00 Kč	657	2,2	1,1011	37,24
	90	2		2	2	10002	pc/ha	23 400,00 Kč	1 672	2,2	1,1013	94,79
	92	2		2	2	10002	pc/ha	23 400,00 Kč	667	2,2	1,1013	37,81
část	94			2	14	10002	pc/ha	23 400,00 Kč	219	2,2	1,1011	12,41
část	100	1		2	14	10002	pc/ha	23 400,00 Kč	476	2,2	1,1013	26,99
	138			2	7	10002	pc/ha	23 400,00 Kč	117 283	2,2	1,1012	6 648,81
	160	4		2	7	10002	pc/ha	23 400,00 Kč	1 029	2,2	1,1012	58,34
	164	2		2	2	10002	pc/ha	23 400,00 Kč	656	2,2	1,1013	37,19
	191	3		2	7	10002	pc/ha	23 400,00 Kč	155	2,2	1,1018	8,79
	249	4		2	2	10002	pc/ha	23 400,00 Kč	238	2,2	1,1013	13,49
	299	3		2	7	10002	pc/ha	23 400,00 Kč	254	2,2	1,101	14,40
	299	5		2	7	10002	pc/ha	23 400,00 Kč	149	2,2	1,1015	8,45
	299	6		2	7	10002	pc/ha	23 400,00 Kč	433	2,2	1,1013	24,55
část	368	2		2	14	10002	pc/ha	23 400,00 Kč	2 790	2,2	1,1012	158,17
	412	2		2	7	10002	pc/ha	23 400,00 Kč	18 724	2,2	1,1012	1 061,47

Příloha pachtovní smlouvy č. 39N19/02

Variabilní symbol: 3911902 Uzavřeno: 24.04.2019 Roční pacht: **78 062 Kč**
Datum tisku: 15.03.2023 Účinná od: 01.06.2019

Pozn.	Parcela	/	Díl	Skp.	Kult.	Číslo LV	Typ sazby	Cena [Kč]	Výměra [m ²]	%	Inflace	Pacht [Kč]
Katastr: Oldřichov u Lipové												
část	559	3		2	14	10002	pc/ha	23 400,00 Kč	39	2,2	1,1012	2,21
	565	2		2	2	10002	pc/ha	23 400,00 Kč	12	2,2	1,109	0,69
	569	3		2	2	10002	pc/ha	23 400,00 Kč	16	2,2	1,0964	0,90
Celkem za katastr									146 717			8 317,45
Katastr: Palič												
	971			2	14	10002	pc/ha	20 800,00 Kč	1 600	2,2	1,1011	80,62
	995			2	14	10002	pc/ha	20 800,00 Kč	902	2,2	1,1012	45,45
	1037			2	7	10002	pc/ha	20 800,00 Kč	1 168	2,2	1,1012	58,85
	1107			2	7	10002	pc/ha	20 800,00 Kč	3 620	2,2	1,1012	182,42
Celkem za katastr									7 290			367,34
Katastr: Podlesí u Dolního Žandova												
	127	13		2	2	10002	pc/ha	29 900,00 Kč	30	2,2	1,0993	2,17
	127	14		2	2	10002	pc/ha	29 900,00 Kč	3 165	2,2	1,1012	229,26
	127	15		2	2	10002	pc/ha	29 900,00 Kč	65	2,2	1,1022	4,71
	127	16		2	2	10002	pc/ha	29 900,00 Kč	882	2,2	1,1012	63,89
	127	17		2	2	10002	pc/ha	29 900,00 Kč	18	2,2	1,1046	1,31
	127	19		2	2	10002	pc/ha	29 900,00 Kč	460	2,2	1,1012	33,32
	203	7		2	7	10002	pc/ha	29 900,00 Kč	110	2,2	1,1017	7,97
Celkem za katastr									4 730			342,63
Katastr: Salajna												
	435	2		2	7	10002	pc/ha	39 000,00 Kč	1 842	2,2	1,0712	169,30
	451	2		2	7	10002	pc/ha	39 000,00 Kč	2 162	2,2	1,1012	204,28
	536	6		2	2	10002	pc/ha	39 000,00 Kč	779	2,2	1,1012	73,60
	536	8		2	2	10002	pc/ha	39 000,00 Kč	564	2,2	1,1013	53,29
	597	1		2	2	10002	pc/ha	39 000,00 Kč	41 803	2,2	1,1012	3 949,70
	755	7		2	2	10002	pc/ha	39 000,00 Kč	180	2,2	1,1009	17,00
část	857	1		2	14	10002	pc/ha	39 000,00 Kč	231	2,2		19,82
Celkem za katastr									47 561			4 486,99
Katastr: Stebnice												
	342	2		2	7	10002	pc/ha	40 600,00 Kč	35	2,2	1,1023	3,45
	501	11		2	14	10002	pc/ha	40 600,00 Kč	10 667	2,2	1,1012	1 049,21
Celkem za katastr									10 702			1 052,66
Katastr: Těšov u Milíkova												
část	466	6		2	14	10002	pc/ha	38 600,00 Kč	193	2,2		16,39
Celkem za katastr									193			16,39

Příloha pachtovní smlouvy č. 39N19/02

Variabilní symbol: 3911902 Uzavřeno: 24.04.2019 Roční pacht: **78 062 Kč**
 Datum tisku: 15.03.2023 Účinná od: 01.06.2019

Pozn.	Parcela	/	Díl	Skp.	Kult.	Číslo LV	Typ sazby	Cena [Kč]	Výměra [m ²]	%	Inflace	Pacht [Kč]
Katastr: Tuřany u Kynšperku nad Ohří												
	73		2		2	7 10002	pc/ha	56 200,00 Kč	302	2,2	1,1011	41,12
	82				2	14 10002	pc/ha	56 200,00 Kč	161	2,2		19,91
	156		1		2	7 10002	pc/ha	56 200,00 Kč	20 453	2,2	1,1012	2 784,75
	369		17		2	14 10002	pc/ha	56 200,00 Kč	303 269	2,2	1,1012	41 291,17
	369		21		2	2 10002	pc/ha	56 200,00 Kč	371	2,2	1,1011	50,51
	369		22		2	2 10002	pc/ha	56 200,00 Kč	36	2,2	1,1007	4,90
	369		27		2	2 10002	pc/ha	56 200,00 Kč	265	2,2	1,1012	36,08
	369		28		2	2 10002	pc/ha	56 200,00 Kč	60	2,2	1,1012	8,17
	369		30		2	14 10002	pc/ha	56 200,00 Kč	287	2,2	1,1013	39,08
část	413		4		2	14 10002	pc/ha	56 200,00 Kč	182	2,2	1,1011	24,78
část	433				2	11 10002	pc/ha	56 200,00 Kč	319	2,2		39,44
	688		1		2	2 10002	pc/ha	56 200,00 Kč	13 453	2,2	1,1012	1 831,68
část	713				2	11 10002	pc/ha	56 200,00 Kč	545	2,2		67,38
Celkem za katastr									339 703			46 238,97
Katastr: Úbočí u Dolního Žandova												
	464		16		2	7 10002	pc/ha	31 900,00 Kč	260	2,2	1,1013	20,10
	1069		3		2	14 10002	pc/ha	31 900,00 Kč	8 889	2,2	1,1012	686,97
Celkem za katastr									9 149			707,07
Katastr: Velká Šitboř												
část	7				2	14 10002	pc/ha	53 900,00 Kč	128	2,2		15,18
	216				2	7 10002	pc/ha	53 900,00 Kč	3 623	2,2	1,1012	473,10
	221				2	7 10002	pc/ha	53 900,00 Kč	1 042	2,2	1,1012	136,06
	289		10		2	2 10002	pc/ha	53 900,00 Kč	3 856	2,2	1,1012	503,52
část	314		5		2	7 10002	pc/ha	53 900,00 Kč	341	2,2	1,1013	44,53
	314		8		2	7 10002	pc/ha	53 900,00 Kč	100	2,2	1,1012	13,06
část	443		2		2	11 10002	pc/ha	53 900,00 Kč	132	2,2		15,65
	443		4		2	11 10002	pc/ha	53 900,00 Kč	937	2,2		111,11
část	449				2	11 10002	pc/ha	53 900,00 Kč	55	2,2		6,52
Celkem za katastr									10 214			1 318,73
Celkem									729 850			78 062

Vysvětlivky k typu sazby:

ha...za hektar

jdn...za jednotku

pc/ha...průměrná cena za hektar

m²...za m²

Příloha pachtovní smlouvy č. 39N19/02

Variabilní symbol: 3911902

Uzavřeno: 24.04.2019

Roční pacht: **78 062 Kč**

Datum tisku: 15.03.2023

Účinná od: 01.06.2019

k.ú. Dolní Lažany u Lipové

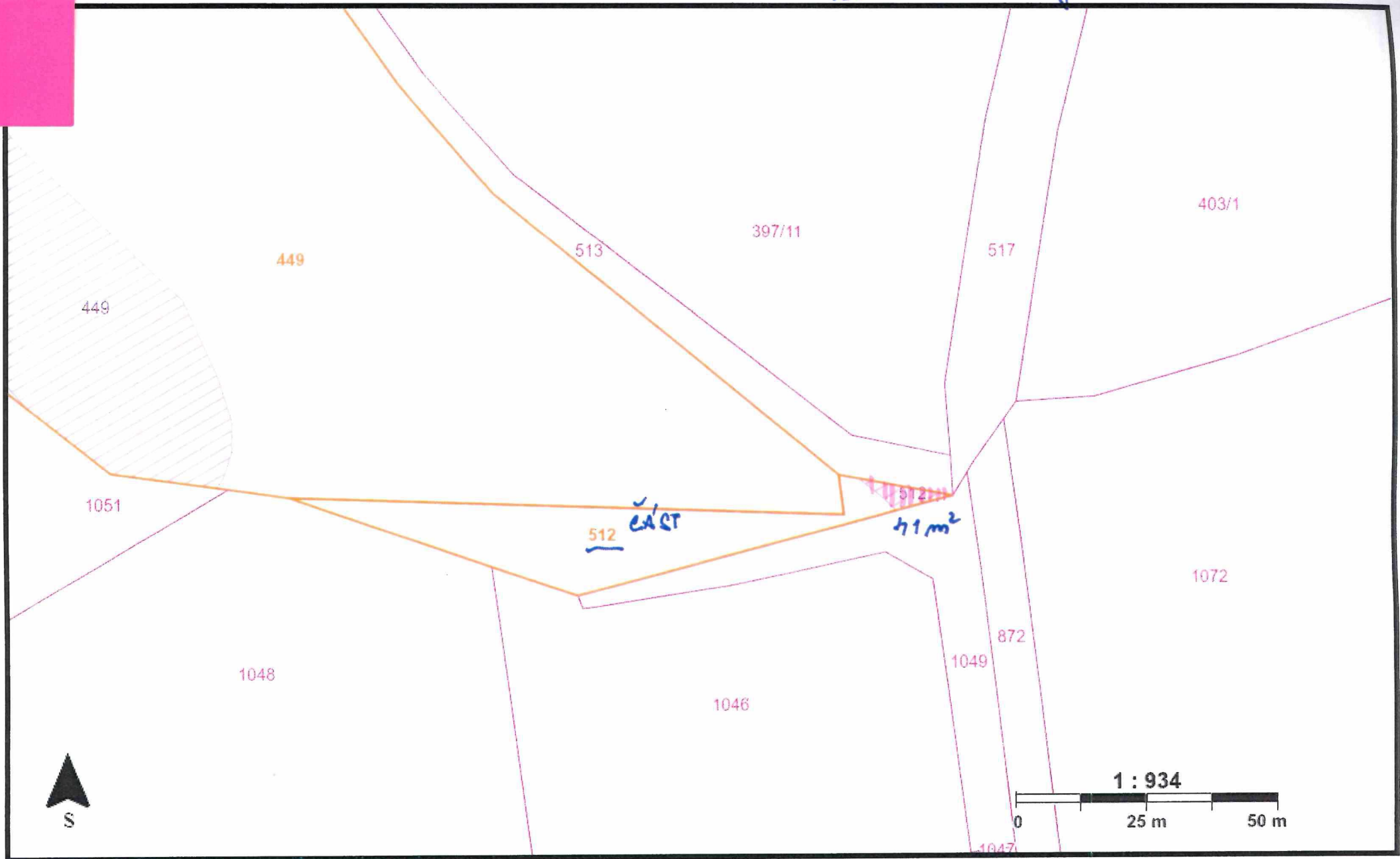

512 část

71 m²

1 : 934



z.ú. Dolní Žabov

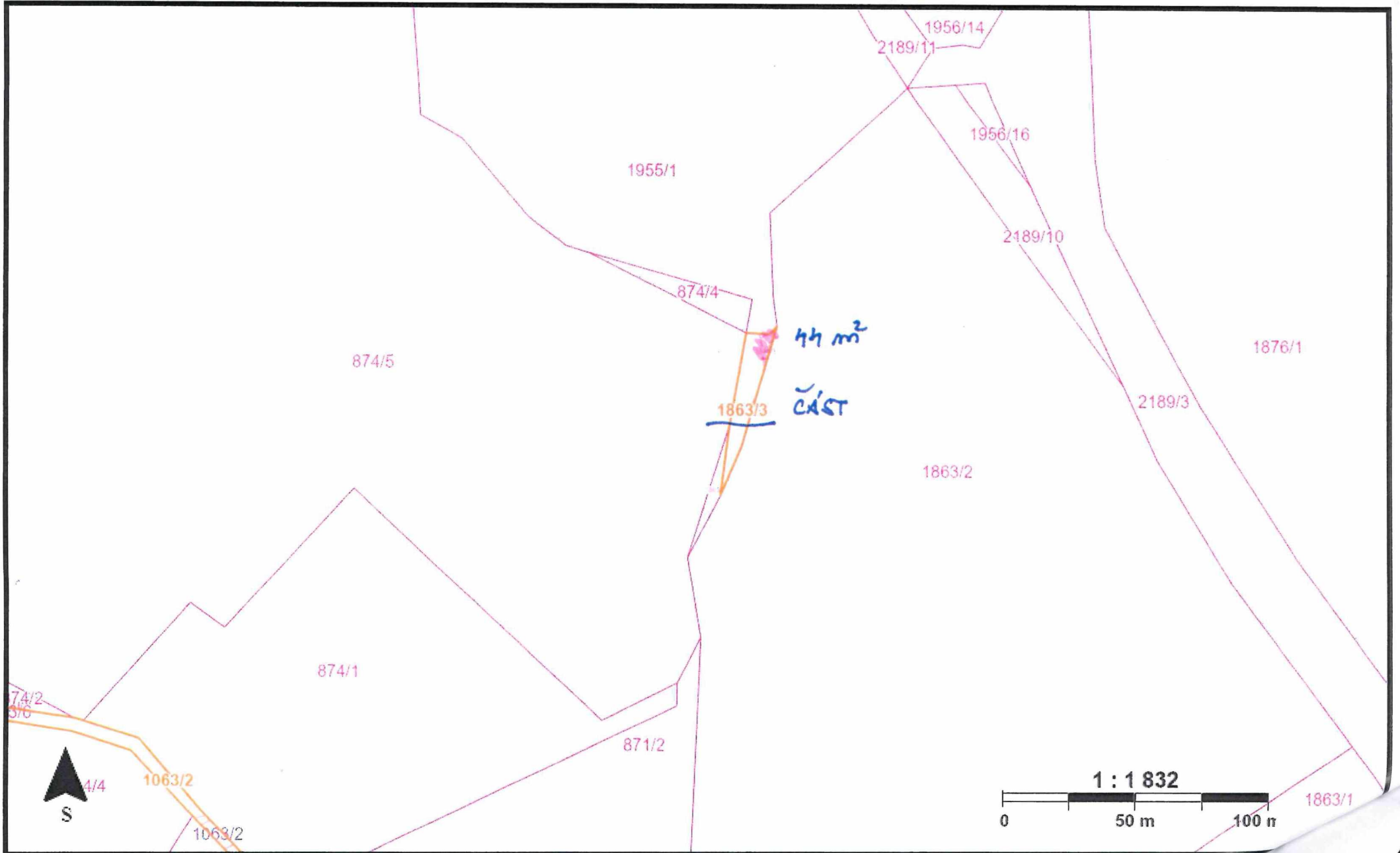



L. n. Lipoltov

100 m 1863/1

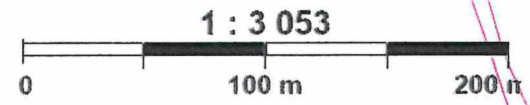
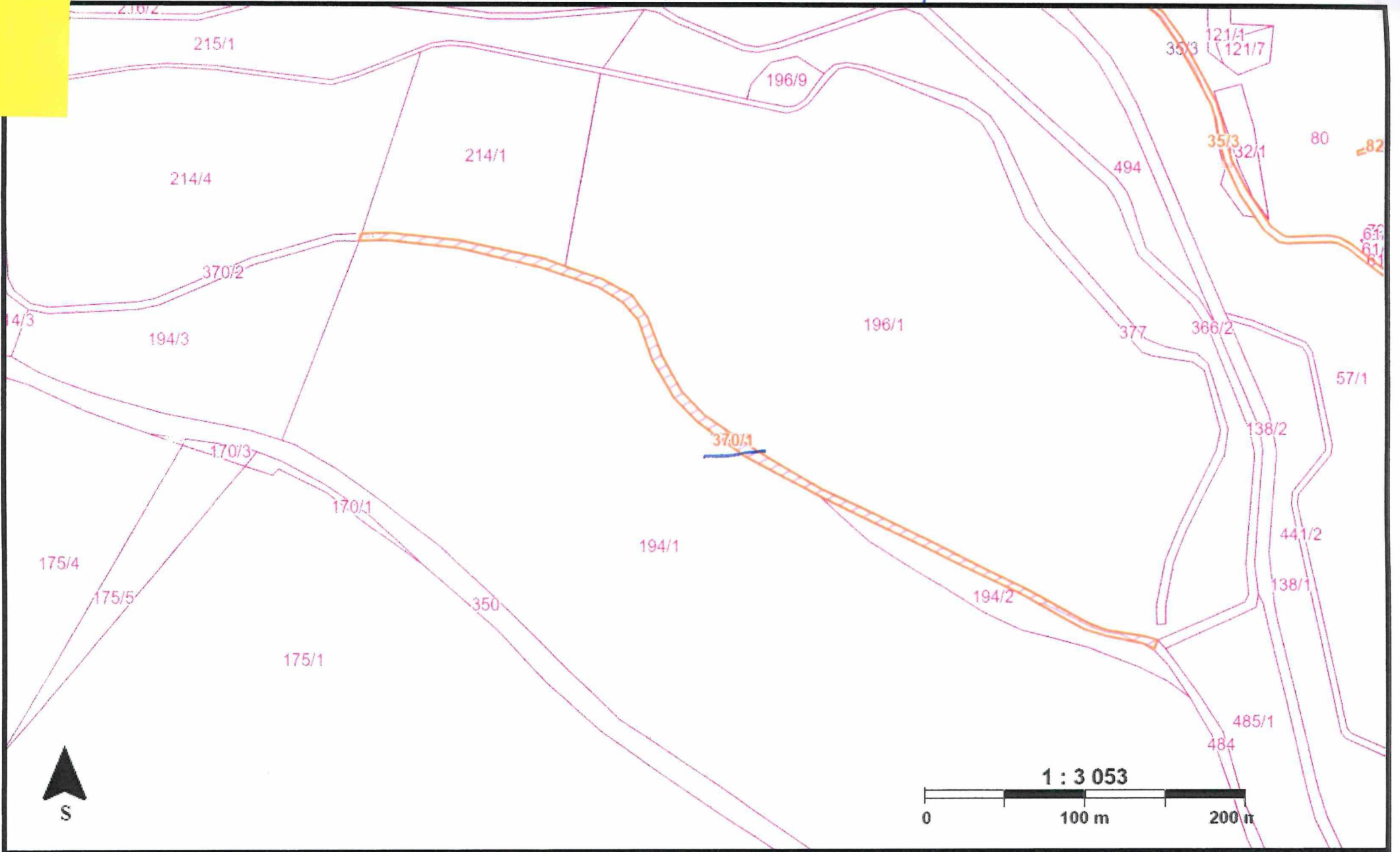

k.ú. Malá Štboř

222/7

288/1

424

222/1

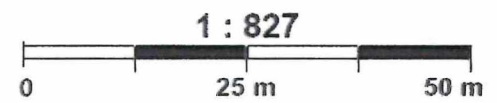

z.ú. Těšov u Kvilítkova

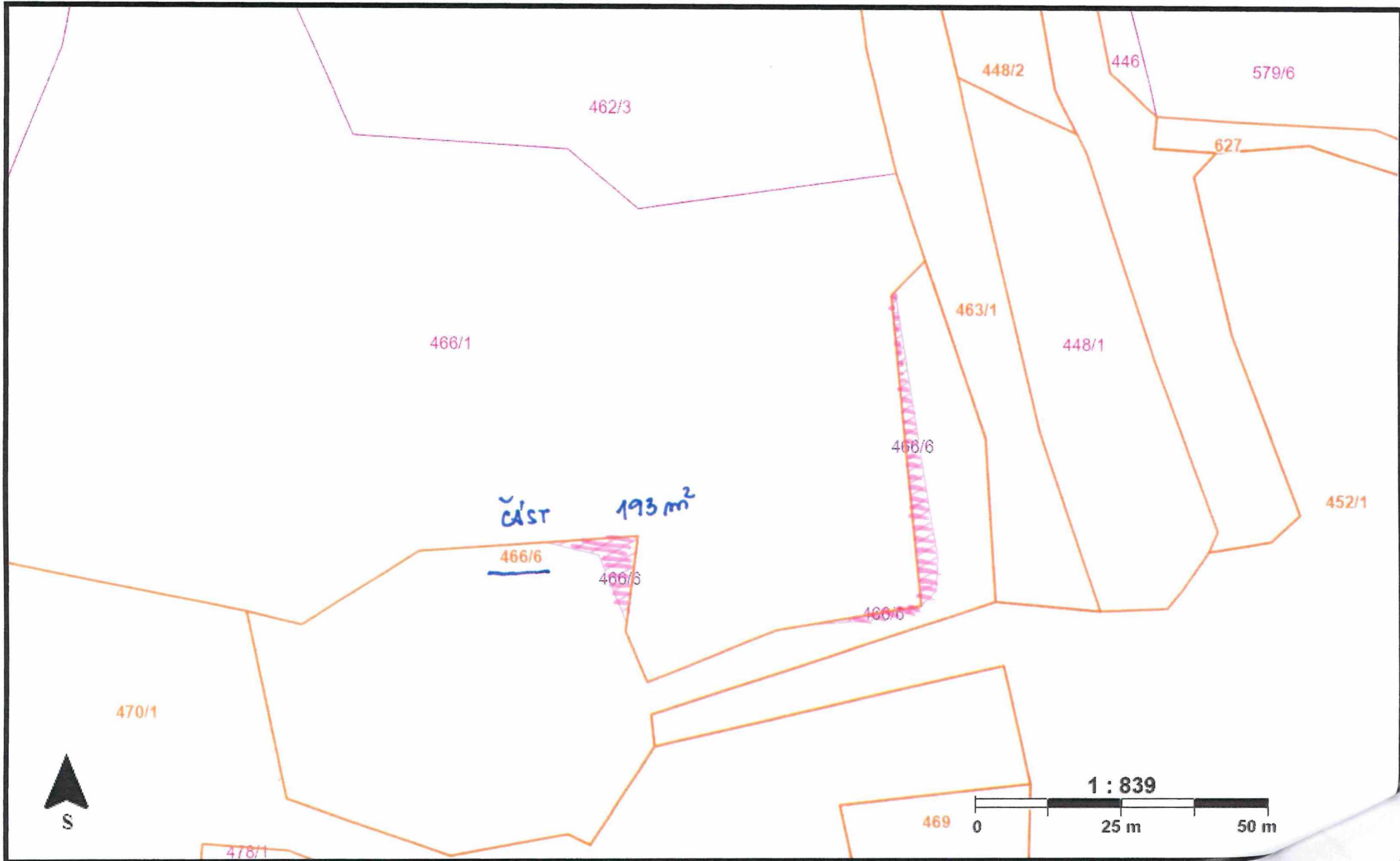

k.v. Tuřany a Kyřperk

50 m

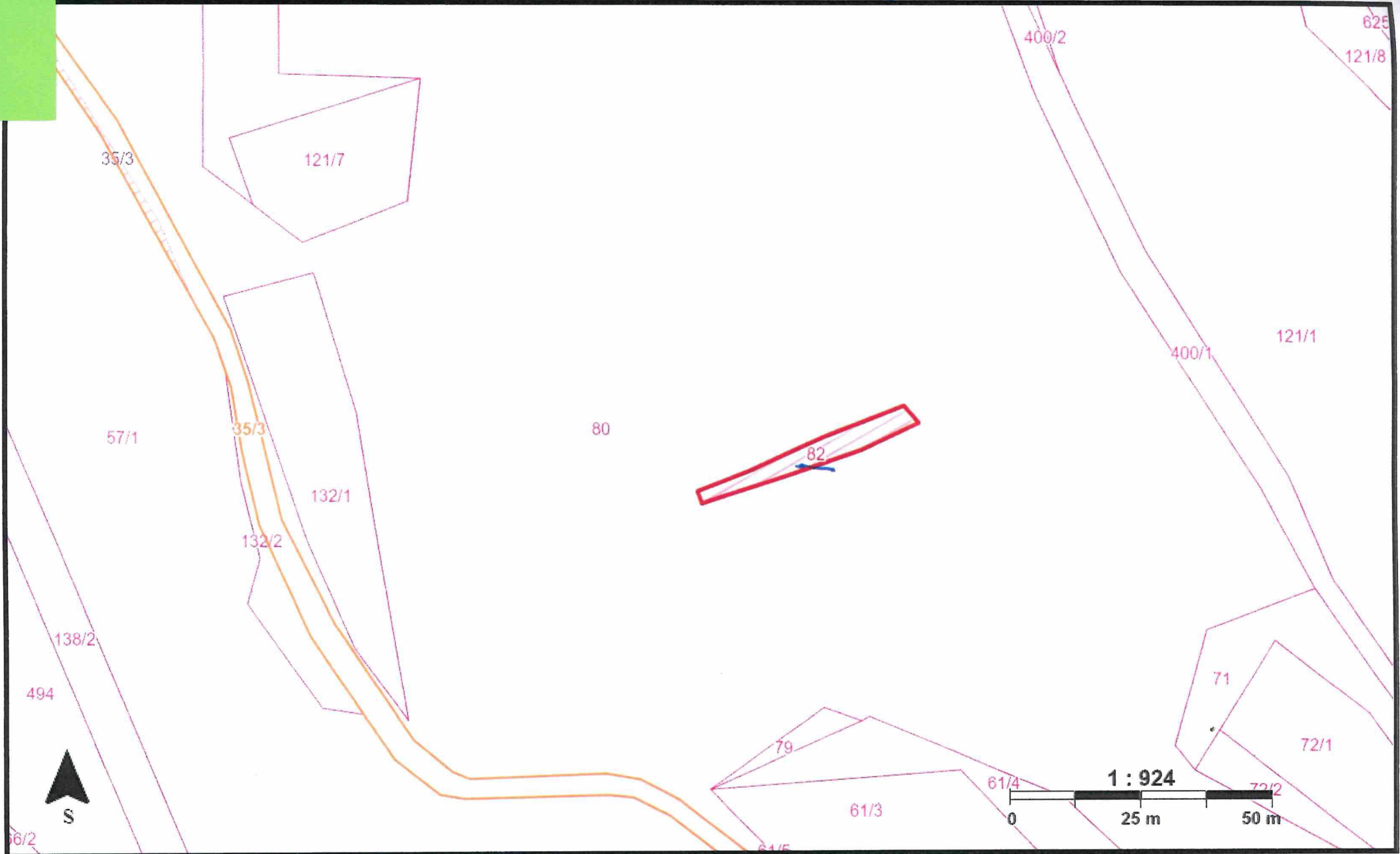

k.ú. Tuřany u Kyšperku

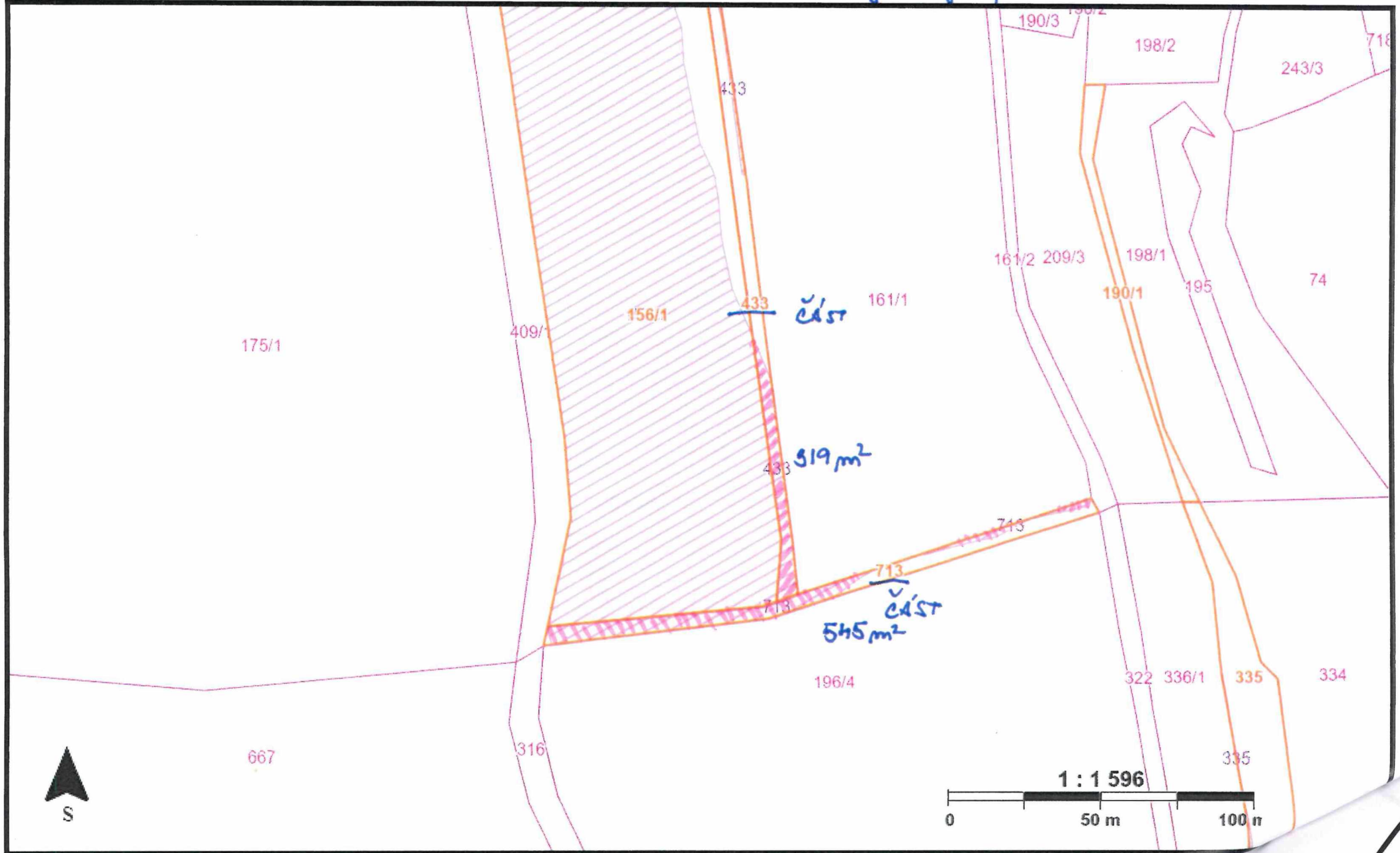

k.ú. Velká řitboř

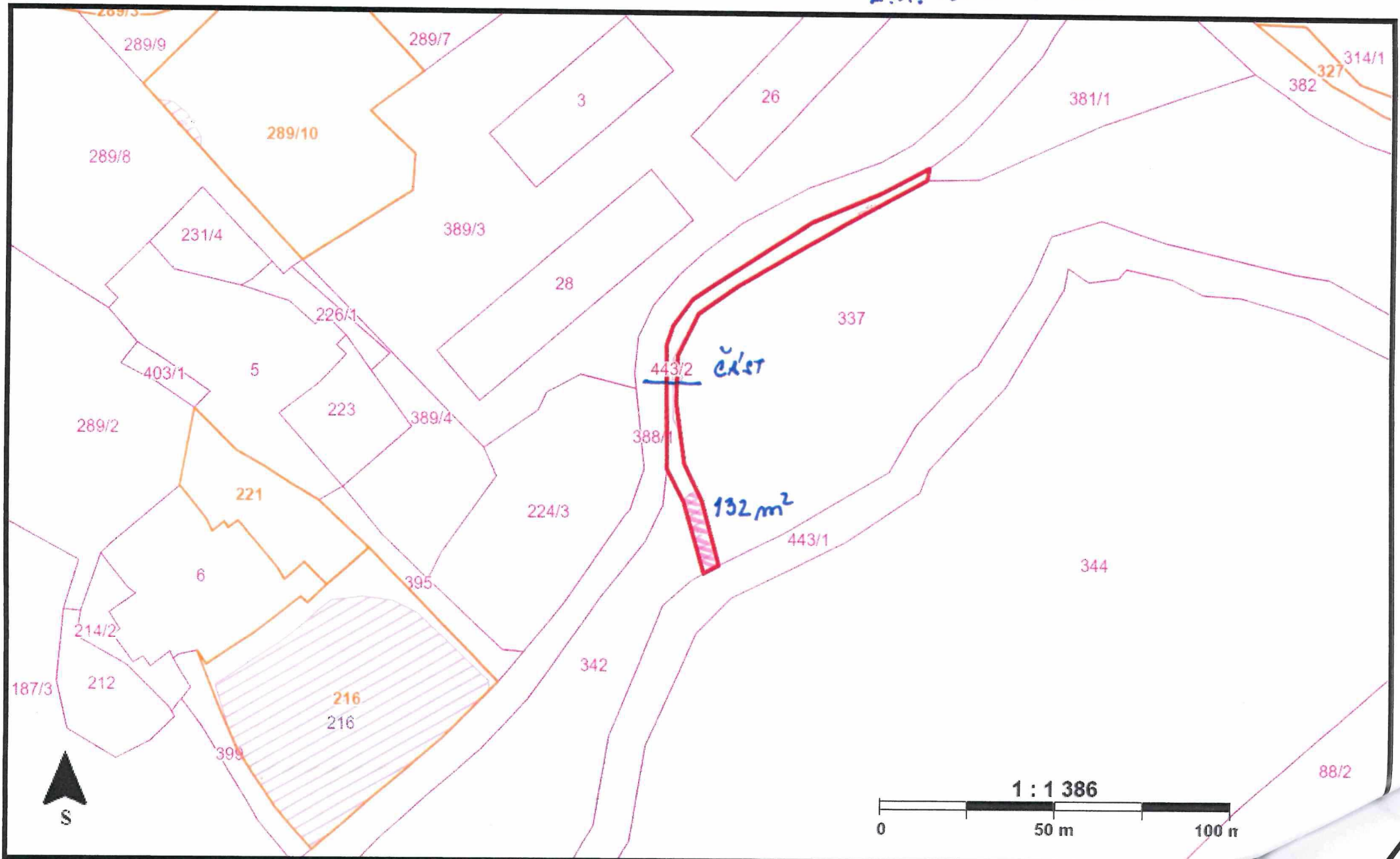

k.ú. Velká Štboř

100 m

88/2

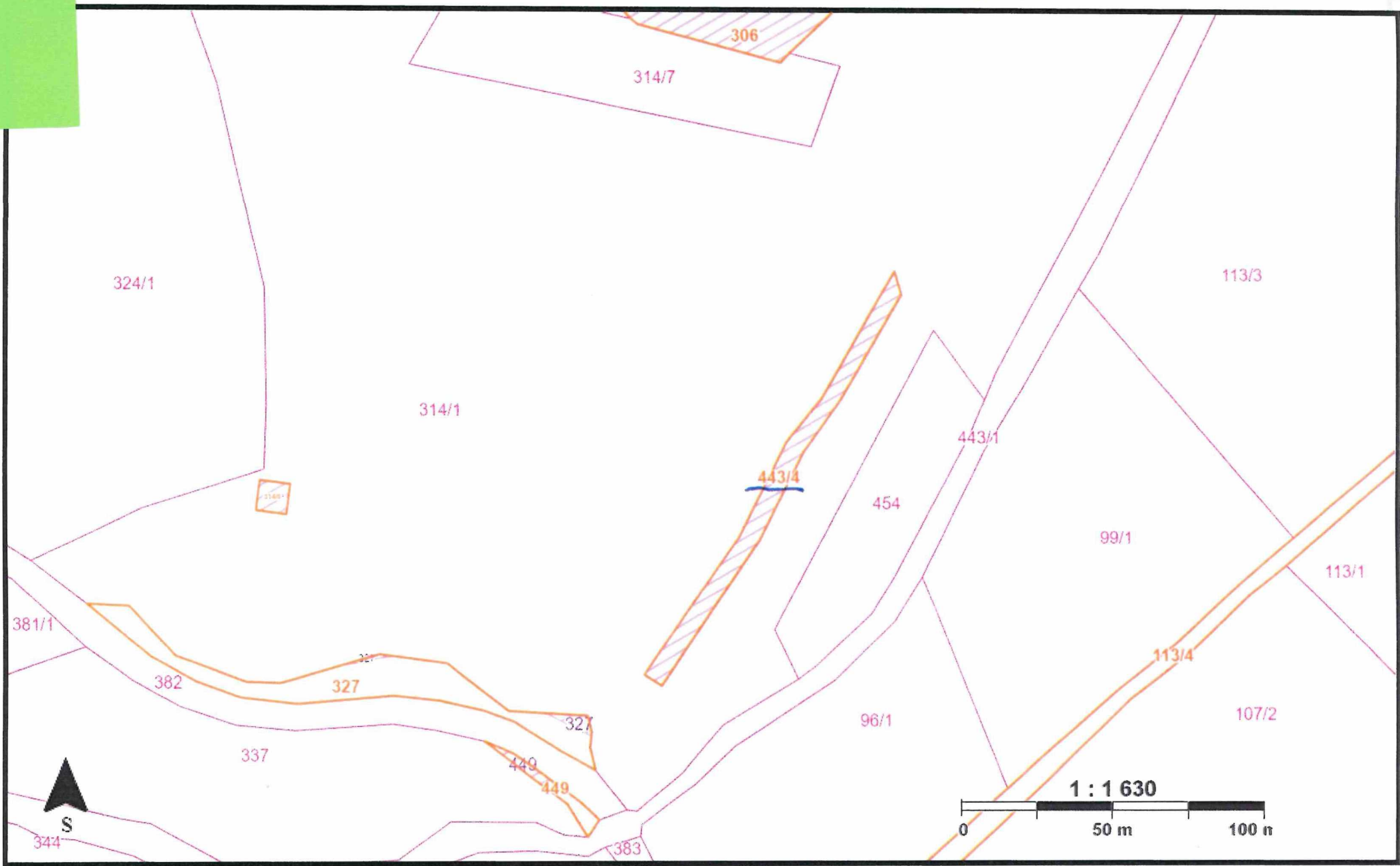

k.ú. Velká Štboř

443/4

327

327

314/1

382

55m²

449

část

449

337

443/1

96/1

344

383

1 : 408

0 10 m 20 m

