

# RÁMCOVÁ KUPNÍ SMLOUVA

číslo smlouvy dodavatele: 2023020901

číslo smlouvy objednatele: 005/2023

## Smluvní strany

**Název:** DAFNÉ profi, s.r.o.  
**Sídlo:** V slavětíně 2632/23, 193 00 Praha 9 – Horní Počernice  
**Zastoupené:** Monikou Konhefr, jednatelkou společnosti  
**IČO:** 279 54 170  
**DIČ:** CZ27954170  
**Banka:** Komerční banka, a.s.  
**Číslo účtu/kód banky:** 43-18800217/0100  
**Zástupce pro věcná jednání:** Nikita Loban  
**E-mail:** [REDACTED]  
**Telefon:** [REDACTED]  
**Obchodní rejstřík:** Městský soud v Praze, oddíl C, vložka 129094

(dále jen „**Dodavatel**“)

a

**Název:** Městská doprava Teplice, p.o.  
**Sídlo:** náměstí Svobody 2/2, 415 01 Teplice  
**Zastoupená:** Ing. Františkem Stožickým, ředitelem organizace  
**IČO:** 171 96 264  
**DIČ:** CZ17196264  
**Banka:** Komerční banka, a.s.  
**Číslo účtu/kód banky:** 123-7794440287/0100  
**Zástupce pro věcná jednání:** Jakub Číže, dopravně technický manažer  
**E-mail:** [REDACTED]  
**Telefon:** [REDACTED]  
**Obchodní rejstřík:** Krajský soud v Ústí nad Labem, spis. zn. Pr, vložka 1202

(dále jen „**Objednatel**“)

## Článek I.

### Předmět smlouvy

Předmětem této smlouvy je zajištění výroby a dodání oblečení pro Objednatele dle podmínek stanovených touto smlouvou.

## **Článek II. Předmět plnění**

1. Předmětem plnění Dodavatele je (i) výroba oblečení specifikovaného v příloze č. 1 této Smlouvy (dále jen „oblečení“ nebo „zboží“) na základě rámcových objednávek Objednatele a (ii) dodávka oblečení na základě jednotlivých konkrétních objednávek Objednatele. Objednatel se zavazuje za toto dodané oblečení zaplatit sjednanou kupní cenu dle této Rámcové smlouvy a objednávek. Objednatel se zavazuje předmětné oblečení, dodané v souladu s touto Rámcovou smlouvou a potvrzenou objednávkou, převzít.
2. Uzavření každé jednotlivé kupní smlouvy bude realizováno potvrzením objednávky vystavené Objednatelem Dodavateli na základě této Rámcové kupní smlouvy a objednávky Objednatele.

## **Článek III. Objednávka a její potvrzení**

1. Objednávka Objednatele bude vždy obsahovat zejm. specifikaci požadovaného zboží, požadované množství zboží – počet kusů, požadovaný termín a místo (adresu) dodání a způsob dodání předmětného zboží.
2. Objednávky budou uskutečňovány pro účely plnění této Smlouvy emailem na elektronickou adresu Dodavatele [REDACTED]. Potvrzení objednávky Dodavatel učiní emailem na adresu Objednatele [REDACTED] případně [REDACTED].
3. V případě, že Dodavateli je v okamžiku obdržení objednávky Objednatele známo, že objednané zboží či jeho část nelze ve stanoveném termínu dodat nebo poskytnout, Dodavatel je povinen Objednatele informovat, a to nejpozději do tří pracovních dnů po obdržení takové objednávky.

## **Článek IV. Kupní ceny**

1. Objednatel se zavazuje za zboží specifikované v příloze č. 1 této Smlouvy hradit ceny (bez DPH) stanovené v ceníku, který tvoří přílohu č. 2 této Smlouvy (dále jen „Ceník“). Ceník může být změněn pouze na základě vzájemné písemné dohody smluvních stran. Ceny v ceníku jsou uvedeny za 1 ks bez DPH, včetně balného a přepravného na adresu Objednatele.
2. Smluvní strany jsou kdykoli oprávněny zahájit jednání o změně jednotkových cen z důvodu zvýšení inflace či z jiných důvodů na straně Objednatele i Dodavatele.

## **Článek V. Vyúčtování, splatnost kupní ceny**

1. Podkladem pro zaplacení kupní ceny je daňový doklad – faktura, kterou vystavuje Dodavatel, a kterou zašle Objednateli. Faktura bude Dodavatelem vystavena a doručena vždy po dílčím splnění závazku Dodavatele, tj. vždy po dodání a převzetí jednotlivé dodávky dle Rámcové smlouvy.
2. Daňový doklad – faktura má splatnost 15 dnů ode dne doručení Objednateli, nedohodnou-li se smluvní strany písemně jinak.
3. V případě, že faktura – daňový doklad nebude mít náležitosti daňového dokladu dle platných právních předpisů nebo nebude vystavena v souladu s ustanoveními této Rámcové smlouvy, je Objednatel oprávněn a zároveň i povinen ji nejpozději do 14 dnů zaslat Dodavateli zpět k provedení opravy nebo úpravy, a Objednatel v takovém případě není v prodlení s provedením úhrady požadované platby. Dodavatel se zavazuje opravit nebo upravit fakturu – daňový doklad dle požadavků Objednatele a zaslat ji s novým datem vystavení a údajem splatnosti Objednateli.
4. Průběžně odebírané zboží na základě dílčích objednávek bude fakturováno vždy k poslednímu dni měsíce za zboží v daném měsíci odebraném.

## **Článek VI. Dodací podmínky**

1. Dodavatel je povinen expedovat zboží do max. 90 kalendářních dnů ode dne potvrzení objednávky Objednatelem Dodavatelem.
2. Objednatel je oprávněn vyzvednout si objednané zboží v sídle Dodavatele na základě jeho požadavku uvedeného v objednávce a v takovém případě nebude Dodavatelem účtováno dopravné, nebo je dodávka realizována dodávkou prostřednictvím externího dopravce (Česká pošta, PPL, DHL apod.) do místa uvedeného v objednávce. V takovém případě se okamžikem dodání zboží rozumí jeho předání externímu dopravci.
3. Nebezpečí škody na zboží přechází okamžikem převzetí zboží Objednatelem na Objednatele. Vlastnické právo ke zboží přechází na Objednatele až okamžikem úplné úhrady kupní ceny zboží.

## **Článek VII. Odpovědnost za kvalitu a vady**

1. Dodavatel se zavazuje dodat předmětné zboží v jakosti odpovídající sjednanému účelu, k němuž se dodávané zboží užívá.
2. Dodavatel poskytuje na zboží záruku v délce trvání:
  - 6 měsíců – platí pro polokošile, košile, tílka, kalhoty, svetry, mikiny, sukně a šortky;
  - 12 měsíců – platí pro zimní bundy, reflexní vesty, šátky a kravaty.

3. Záruka se nevztahuje na závady vzniklé používáním v rozporu s běžným účelem daného zboží nebo zjevným zanedbáním nutné údržby zboží, o které byl Objednatel Dodavatelem prokazatelně a úplně informován.
4. Každá dodávka bude doložena dodacím listem ke zboží. Dodací list nebo výdejka ze skladu budou nedílnou součástí faktury.
5. Jsou-li Objednatelem zjištěny při převzetí dodaného zboží jakékoli vady v jakosti či množství, vyhotoví o této skutečnosti zápis, který zašle Dodavateli bez zbytečného odkladu, nejpozději však do 30 dnů ode dne dodání zboží, a tím oznámí Dodavateli vady zboží a uplatní své právo z těchto vad. Drobné, nepodstatné vady nemají za následek odklad povinnosti uhradit kupní cenu.
6. Dodavatel je v případě oznámení vad zboží Objednatelem povinen vady odstranit neprodleně a na vlastní náklady a nebezpečí, a to přednostně dodáním náhradního zboží za zboží vadné, či dodáním chybějícího zboží.

### **Článek VIII. Povinnosti smluvních stran**

1. Dodavatel má zejména tyto povinnosti:
  - a) vyřizovat jednotlivé objednávky Objednatele v souladu s článkem III. této smlouvy;
  - b) provést opravu či výměnu zboží z důvodu reklamace do 45 kalendářních dnů od obdržení reklamovaného zboží.
2. Objednatel má zejména tyto povinnosti:
  - a) řádně a včas uhradit a převzít objednané zboží dle Dodavateli doručených objednávek.

### **Článek IX. Smluvní pokuta**

1. Objednatel je oprávněn účtovat Dodavateli za pozdní dodání zboží smluvní pokutu ve výši 0,05% z celkové hodnoty takového zboží za každý započatý den prodlení, pokud se smluvní strany nedohodnou jinak.
2. Při prodlení Objednatele s úhradou peněžitého závazku dle této Smlouvy je Dodavatel oprávněn smluvní pokutu ve výši 0,05% z dlužné částky za každý den prodlení, pokud se smluvní strany nedohodnou jinak.

### **Článek X. Doba platnosti**

1. Tato smlouva nabývá platnosti jejím podpisem poslední smluvní stranou a účinnosti dnem jejího zveřejnění v Registru smluv a **platí do 31. 12. 2026**. Zveřejnění smlouvy v Registru smluv zajistí Objednatel.

2. Smlouva může být ukončena dohodou obou smluvních stran v písemné formě, písemnou výpovědí kterékoliv ze smluvních stran nebo písemným odstoupením od této Rámcové smlouvy některou ze smluvních stran z důvodů uvedených v zákoně či v této Smlouvě.
3. Výpovědní lhůta činí 3 měsíce a počíná běžet prvním dnem měsíce následujícího po měsíci, v němž byla výpověď doručena druhé smluvní straně.
4. Je-li Dodavatel v prodlení s dodáním zboží Objednateli více než 30 dnů, je Objednatel oprávněn odstoupit od předmětného smluvního vztahu založeného na objednávce Objednatele a jejím potvrzení Dodavatelem i od této Rámcové smlouvy.
5. Je-li Objednatel v prodlení s platbou kupní ceny delším než 30 dnů, je Dodavatel oprávněn odstoupit od předmětného smluvního vztahu založeného na objednávce Objednatele a jejím potvrzení Dodavatelem i od této Rámcové smlouvy.
6. Písemnému odstoupení od této Smlouvy musí předcházet písemné upozornění druhé smluvní straně na neplnění jejích povinností vyplývajících z této Rámcové smlouvy a poskytnutí přiměřené lhůty k nápravě.
7. Odstoupení od této Rámcové smlouvy je účinné okamžikem doručení oznámení o odstoupení druhé smluvní straně.
8. V případě výpovědi této Rámcové smlouvy nebo odstoupení od ní budou právní vztahy podle této Rámcové smlouvy vzniklé vypořádány v souladu s jejím zněním.

## **Článek XI. Ochrana osobních údajů**

1. V souladu s Nařízením Evropského parlamentu a Rady (EU) č. 679/2016 – Obecné nařízení o ochraně osobních údajů (dále jen „Nařízení“) bude odběratel osobní údaje zpracovávat pouze pro účely a v rozsahu nezbytném pro plnění předmětu Smlouvy. Jakmile pomine účel, pro který byly osobní údaje zpracovávány, odběratel osobní údaje zlikviduje.
2. Odběratel prohlašuje, že osobní údaje budou zpracovány manuálně v písemné formě a pomocí výpočetní techniky, a to vlastními zaměstnanci správce, kteří se odběrateli písemně zavázali v souladu s Nařízením k povinnosti zachovávat mlčenlivost o osobních údajích a o bezpečnostních opatřeních, jejichž zveřejnění by ohrozilo zabezpečení osobních údajů.
3. Odběratel informuje dodavatele, že má právo požadovat informaci, jaké osobní údaje dodavatele odběratel zpracovává, k jakému účelu je zpracovává. Dále má právo požadovat vysvětlení ohledně zpracování osobních údajů, vyžádat si přístup ke svým osobním údajům, právo na doplnění či opravu nebo výmaz osobních údajů.
4. V případě pochybností o dodržování povinností souvisejících se zpracováním osobních údajů má právo se dodavatel obrátit na dozorový úřad.

**Článek XII.**  
**Závěrečná ustanovení**

1. Smluvní strany se zavazují zachovávat mlčenlivost o všech skutečnostech, o kterých se dozvěděly při plnění této smlouvy nebo v souvislosti s ní. Povinnost mlčenlivosti zahrnuje skutečnosti obchodní, neobchodní, technické či netechnické povahy, související s činností objednatele, které mají skutečnou nebo alespoň potenciální materiální nebo i materiální hodnotu a nejsou běžně dostupné. Povinnost mlčenlivosti se nevztahuje na informace, které jsou známé a volně k dispozici, a na informace, jejichž poskytnutí ukládá zákon.
2. Pokud některé ujednání této smlouvy pozbude platnosti, budou obě strany postupovat v duchu této smlouvy a nahradí je novým ujednáním naplňujícím účel a smysl vzájemné spolupráce.
3. Případné spory se obě strany zavazují řešit především vzájemnou dohodou. Případně vzniklé spory, které se nepodaří vyřešit smírnou cestou, budou zásadně řešeny u příslušných soudů České republiky.
4. Veškeré změny, změny cen předmětu smlouvy, doplňky a dodatky k této smlouvě musí být písemné, číslované a podepsané oběma stranami.
5. Tato smlouva je vyhotovena v elektronické podobě a podepsána zaručenými elektronickými podpisy.
6. Tato smlouva se řídí zákonem č. 89/2012 Sb., občanský zákoník, v platném znění.
7. Smlouva byla uzavřena dle plné a svobodné vůle, což obě strany stvrzují svými podpisy.
8. Nedílnou součástí této smlouvy jsou následující přílohy:
  - a) Příloha č. 1 – specifikace oblečení
  - b) Příloha č. 2 – ceník

V Teplicích

V Praze

.....  
za objednatele  
**Ing. František Stožický**  
ředitel organizace  
Městská doprava Teplice, p.o.

.....  
za dodavatele  
**Monika Konhefr**  
jednatelka společnosti  
DAFNÉ profi, s.r.o.

## **Příloha č. 4 – Technická specifikace – minimální požadavky**

### **1/KOŠILE PÁNSKÁ S KRÁTKÝM RUKÁVEM**

**Popis:** Pánská košile všitá do dvojitého sedla. Přední kraj má légu se zapínáním na knoflíky a dírky – počet knoflíků 7-8 podle velikosti košile. Knoflíky budou přišity nití ve žlutékontrastní barvě viz logo společnosti. Průkrčník je všitý do dvojitého límce se stojáčkem. Límec je vyztužený tužícím plátnem.

Knoflíky ve velikosti 18" v barvě košile. Dolní kraj košile je tvarovaný do oblouku a je začištěn podehnutím a prošitím. Rovný, popřípadě mírně projmutý střih košile dle velikosti. Rukávy jsou krátké se zahnutým krajem.

Kapsa – na levé straně hrudníku.

**Materiál:** bavlna 55 %, polyester 45 %.

**Gramáž:** 115 g/m<sup>2</sup>

**Zpracování výrobku odpovídá:** ČSN 807010

**Symboly pro ošetření odpovídají** ČSN EN ISO 3758

**Barva:** tmavě modrá Pantone 2768 C, žlutá Pantone 116 C nit pro výšivku a přišití knoflíků.

**Vyšití loga:** logo dle grafického manuálu zadavatele na náprsní kapsu.

Do bočního švu zevnitř je všita etiketa s údaji o výrobcí, ošetrovacími symboly, velikostí, materiálovým složením a rokem výroby.

#### **Požadované velikosti:**

dle výšky:

standardní – 172-186 cm

zkrácená – 170 cm

prodloužená – 192 cm

dle rozměrů:

standardní: S-3XL

nadměrné: 4XL a výš

měřenka – v případě nesouměrných velikostí, kdy rozměry neodpovídají standardní velikostní tabulce.

Nákres:

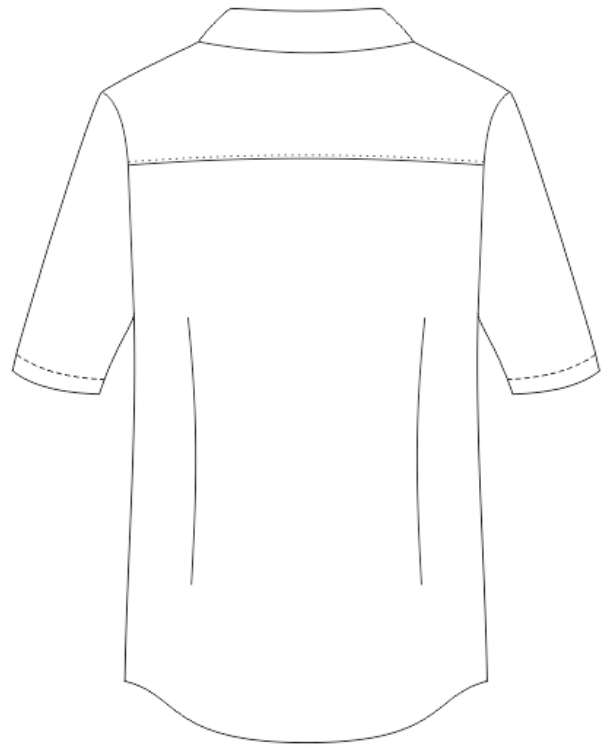
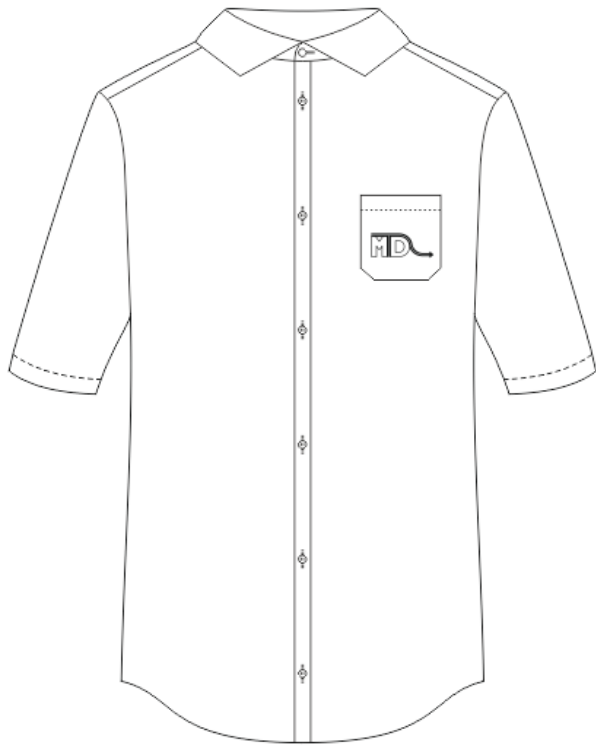



## MATERIÁLOVÝ LIST – košile krátký rukáv, pánská

<b>Materiál:</b>	košilová tkanina	
<b>Složení materiálu:</b>	55% bavlna, 45% polyester	
<b>VLASTNOST</b>	<b>PARAMETRY</b>	<b>MĚŘÍCÍ JEDNOTKA</b>
Plošná hmotnost	115	g/m <sup>2</sup>
Změna rozměrů smáčením	ve směru podélném / příčném max. 2 / max. 2	%
Stálobarevnost na světle	4-5	stupeň modré stupnice
Stálobarevnost v praní	4/4	stupeň šedé stupnice
Stálobarevnost v otěru	4	stupeň šedé stupnice
Za sucha	4	
Za mokra	4	Stupeň šedé stupnice
Stálobarevnost v potu	4	
- kyselém	4	
- alkalickém	4	

### Symbole ošetření



### Tabulka konstrukčních rozměrů hotového výrobku:

VELIKOST	M	L	XL	XXL	XXXL	4XL	5XL
	39-40	41-42	43-44	45-46	47-48	49-50	51-52
A límec	40/41	42/43	44/45	46/47	48/49	50/51	51/53
B O hrudi	55,5	59,5	61,5	65	68,5	72	75,5
C O pasu	51,5	55,5	57,5	60	64,5	71,5	74
D O boků	52	56	59	62,5	66,5	70,5	74,5
E šíře zad	47,5	50	51	53	55,5	58	60,5
F d.rukávu	25	25	27	27	29	29	29
G d. košile	79	79	79	82	82	82	82

## 2/KOŠILE DÁMSKÁ S KRÁTKÝM RUKÁVEM

**Popis:** košile s krátkým rukávem, zhotovená z tkaniny s vysokým podílem přírodních vláken, vyznačující se vysokým komfortem při nošení – pohodlnost, možnost volného pohybu. Košile má jednoduchý či mírně projmutý delší střih, zakončení do oblouku. Přední díl má légu, která je zapínaná na knoflíky a dírky – 7 knoflíků (u standardní velikosti) o velikosti 18". Knoflíky budou přišité nití ve žluté kontrastní barvě.

Límeček – otevřený či klasický.

Rukáv – se zahnutým a prošitým krajem.

**Materiál:** bavlna 55 %, polyester 45 %.

**Gramáž:** 115 g/m<sup>2</sup>

**Zpracování výrobku odpovídá:** ČSN 807010

**Symboly pro ošetření odpovídají** ČSN EN ISO 3758

**Barva:** tmavě modrá Pantone 2768 C, žlutá Pantone 116 C nit pro výšivku a přišití knoflíků.

**Vyšití loga:** logo dle grafického manuálu zadavatele na levé straně předního dílu v úrovni prsou.

Do bočního švu zevnitř je všita etiketa s údaji o výrobcí, ošetrovacími symboly, velikostí, materiálovým složením a rokem výroby.

### **Požadované velikosti:**

dle výšky:

standardní – 168 cm

zkrácená – 164 cm

prodloužená – 175 cm

dle rozměrů:

standardní: XS-3XL

nadměrné: 4XL a výš

měřenka – v případě nesouměrných velikostí, kdy rozměry neodpovídají standardní velikostní tabulce.

Nákres:

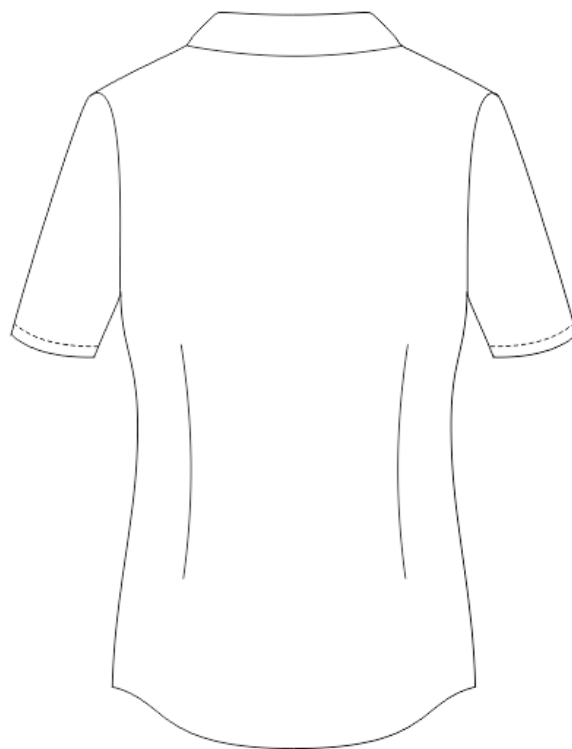
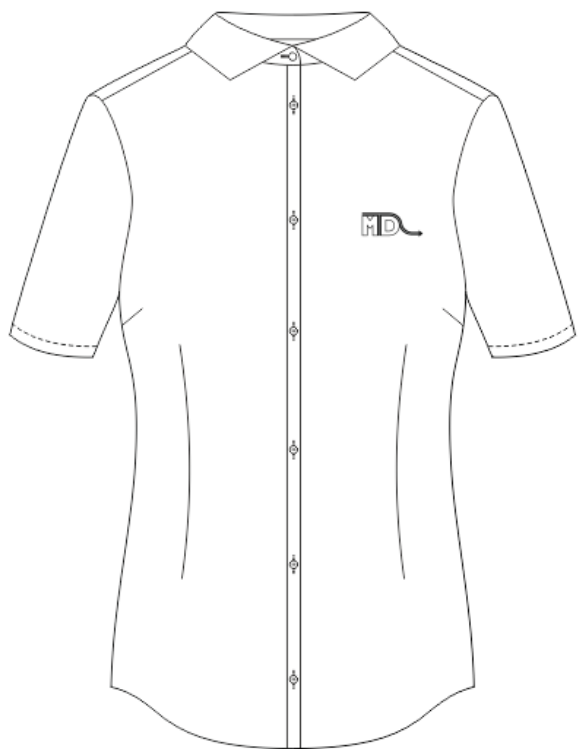

## MATERIÁLOVÝ LIST – košile krátký rukáv, dámská

<b>Materiál:</b>	košilová tkanina	
<b>Složení materiálu:</b>	55% bavlna, 45% polyester	
<b>VLASTNOST</b>	<b>PARAMETRY</b>	<b>MĚŘÍCÍ JEDNOTKA</b>
Plošná hmotnost	115	g/m <sup>2</sup>
Změna rozměrů smáčením	ve směru podélném / příčném max. 2 / max. 2	%
Stálobarevnost na světle	4-5	stupeň modré stupnice
Stálobarevnost v praní	4/4	stupeň šedé stupnice
Stálobarevnost v otěru		
Za sucha	4	stupeň šedé stupnice
Za mokra	4	
Stálobarevnost v potu		
- kyselém	4	Stupeň šedé stupnice
- alkalickém	4	

### Symbole ošetření



### Tabulka konstrukčních rozměrů hotového výrobku:

	XS	S	M	L	XL	XXL	3XL
A O hrudníku	92	98	104	110	118	126	136
B O pasu	75	83	96	104	112	119	132
C O boků	92	102	110	120	130	136	152
Délka	63	66	66	67	70	75	72
E náramenice	11	12,5	12,5	13	14,5	14,5	14,5
F kr rukáv	19	19	21	21	23	23	23

### 3/KALHOTY PÁNSKÉ

**Popis:** Kalhoty jsou klasického střihu, mají rozporek s ozdobným prošitím zapínaný na zdrhovadlo, knoflík a díрку na předním středu. Knoflík je přišíť žlutou nití a dířka je vyšitá také žlutou nití. V bocích je umístěné stahování na spony s kolejničkou (možnost rozšíření pasu až o 10 cm). Kalhoty jsou všitě do pasového límce v šíři 3,5 cm, který je podlepený perfopáskem. Na pasovém límci je umístěno 6 poutek. Pasový límec je opatřen gumovým proužkem zabráňujícím vysouvání košile při pohybu.

Přední díl má rovné klínové kapsy se zapošíťím v krajích kapsy a zdořným prošitím za patku ve žluté barvě. Zadní díl má jednolištovou kapsu na pravé nohavici o šíři 12 cm, která je zapínána na knoflík a dířku. Mezi lištu a díl nohavic je všitá zdořná paspulka ve žluté barvě.

Kalhoty mají pasové záševky na předním i zadním díle. Boční švy jsou sešitě a začišťěné na pětinitném obnitkovacím stroji OW 5 a ozdořně prošitě z lícové strany za 1 mm po zadním díle do úrovně hloubky kapsového váčku.

Dolní kraj je začišťěný na obnitkovacím stroji se zahnutím 3 cm a prošitím.

**Materiál:** letní softshell, 94 % polyester, 6 % elastan, nemačkavá úprava

**Gramáž:** 185 g/m<sup>2</sup>

**Zpracování výrobku odpovídá:** ČSN 807010

**Symboly pro ošetření odpovídají:** ČSN EN ISO 3758

**Barva:** tmavě modrá Pantone 2768 C, žlutá Pantone 116 C barva nití pro přišíť knoflíků a výšivky.

**Vyšíťí loga:** logo dle grafického manuálu zadavatele pod zadní lištovou kapsu.

Na zadním díle všita etiketa s údaji o výrobcu, materiálovým složením, velikosti a ošetřovacím symboly.

#### **Požadované velikosti:**

dle výšky: Délka kalhot se mění podle výšky postavy viz tabulka:

VP	DK
170	98
176	102
182	106
188	110
194	114

dle rozměrů:

standardní: vel. 44-58

nadměrné: vel. 60 a výš

měřenka – v případě nesouměrných velikostí, kdy rozměry neodpovídají standardní velikostní tabulce.

Nákres:

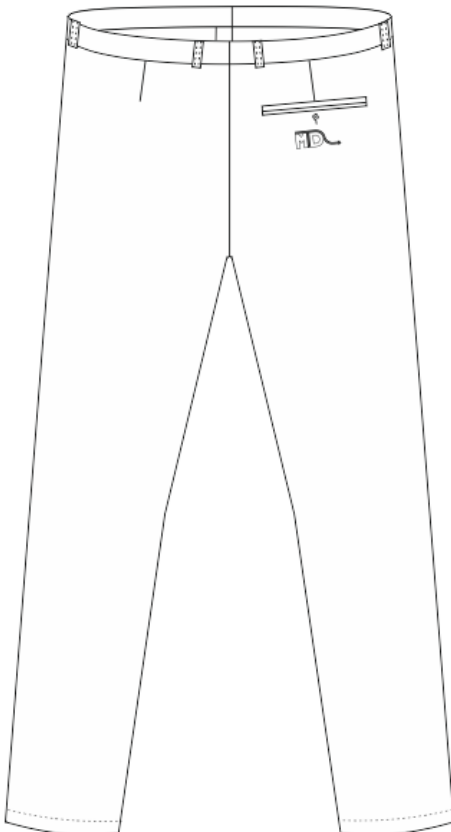
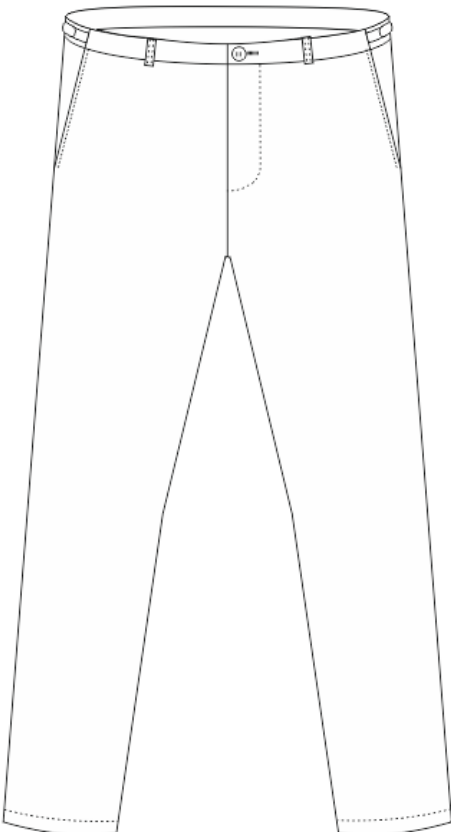

## MATERIÁLOVÝ LIST – Kalhoty letní softshell, pánské

<b>Materiál:</b>	tkanina letní softshell	
<b>Složení materiálu:</b>	94% polyester, 6% elastan	
<b>VLASTNOST</b>	<b>PARAMETRY</b>	<b>MĚŘÍCÍ JEDNOTKA</b>
<b>Plošná hmotnost</b>	185	g/m <sup>2</sup>
<b>Pevnost</b> podélný směr příčný směr	800 950	N
<b>Změna rozměrů po praní ve 40°C</b> podélný směr příčný směr	< 2 < 2	%
<b>Odolnost vůči otěru Martindale</b>	min. 5 000 cyklů	
<b>Stálobarevnost na světle</b>	3-4	stupeň modré stupnice
<b>Stálobarevnost v otěru</b> za sucha za mokra	4 3	stupeň šedé stupnice
<b>Stálobarevnost v potu</b>	3-4	stupeň šedé stupnice
<b>pH vodného výluhu</b>	5-8	
<b>Obsah volného formaldehydu</b>	< 16	mg.kg <sup>-1</sup>
<b>Odolnost vůči vodním parám Ret</b>	< 4	m <sup>2</sup> .Pa.W <sup>-1</sup>

Symbols ošetření



### Tabulka konstrukčních rozměrů hotového výrobku\*

	44	46	48	50	52	54	56	58	60	62	64	66
A	106	106	106	106	106	106	106	106	106	106	106	106
B	76	80	84	88	92	96	102	108	112	118	122	126
C	92	96	100	104	108	112	116	120	124	128	132	136
D	83	82,5	82	81,5	81	80,5	80	79,5	79	78,5	78	77,5

\* výška postavy 182 cm

A – boční délka kalhot vč. pásu

B – obvod pasu

C – obvod boků

D – kroková délka

Délka kalhot se mění podle výšky postavy viz tabulka:

VP	DK
170	98
176	102
182	106
188	110
194	114



#### 4/KALHOTY DÁMSKÉ

**Popis:** Dámské kalhoty jsou v klasickém elegantním střihu. Technologické zpracování je identické jako kalhoty pánské. Střihové zpracování je přizpůsobené dámským postavám včetně dámského zapínání na předním středu kalhot.

**Materiál:** letní softshell, 94 % polyester, 6 % elastan, nemačková úprava

**Gramáž:** 185 g/m<sup>2</sup>

**Zpracování výrobku odpovídá:** ČSN 807010

**Symboly pro ošetření odpovídají:** ČSN EN ISO 3758

**Barva:** tmavě modrá Pantone 2768 C, žlutá Pantone 116 C-barva nití pro přišítky knoflíků a výšivky.

**Vyšití loga:** logo dle grafického manuálu zadavatele pod zadní lištovou kapsu.

Na zadním díle je všita etiketa s údaji o výrobcí, materiálovým složením, velikostí a ošetrovacími symboly.

#### **Požadované velikosti:**

dle výšky:

standardní – 168 cm

zkrácená – 164 cm

prodloužená – 175 cm

dle rozměrů:

standardní: vel. 34 - 50

nadměrné: vel. 52 a výš

měřenka – v případě nesouměrných velikostí, kdy rozměry neodpovídají standardní velikostní tabulce.

Nákres:

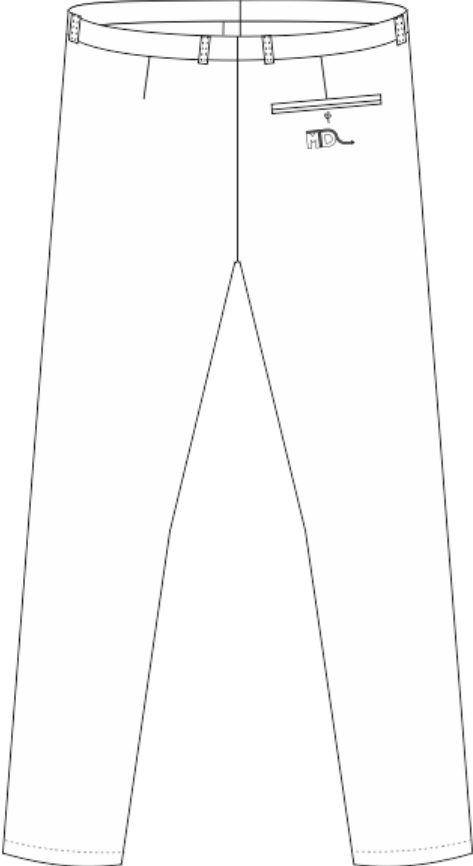
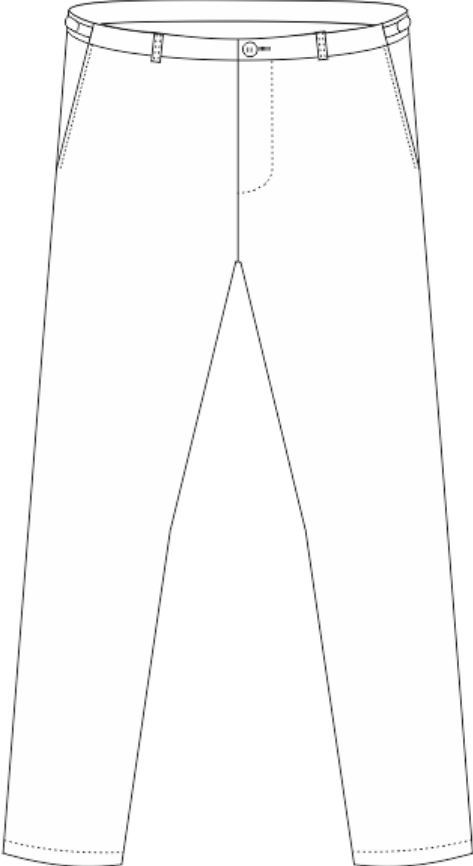

## MATERIÁLOVÝ LIST – Kalhoty letní softshell, dámské

<b>Materiál:</b>	tkanina letní softshell	
<b>Složení materiálu:</b>	94% polyester, 6% elastan	
<b>VLASTNOST</b>	<b>PARAMETRY</b>	<b>MĚŘÍCÍ JEDNOTKA</b>
<b>Plošná hmotnost</b>	185	g/m <sup>2</sup>
<b>Pevnost</b> podélný směr příčný směr	800 950	N
<b>Změna rozměrů po praní ve 40°C</b> podélný směr příčný směr	< 2 < 2	%
<b>Odolnost vůči otěru Martindale</b>	min. 5 000 cyklů	
<b>Stálobarevnost na světle</b>	3-4	stupeň modré stupnice
<b>Stálobarevnost v otěru</b> za sucha za mokra	4 3	stupeň šedé stupnice
<b>Stálobarevnost v potu</b>	3-4	stupeň šedé stupnice
<b>pH vodného výluhu</b>	5-8	
<b>Obsah volného formaldehydu</b>	< 16	mg.kg <sup>-1</sup>
<b>Odolnost vůči vodním parám Ret</b>	< 4	m <sup>2</sup> .Pa.W <sup>-1</sup>

Symbole ošetření



**Tabulka konstrukčních rozměrů hotového výrobku: délky jsou uvedeny na standardní výšku 168 cm**

	<b>36</b>	<b>38</b>	<b>40</b>	<b>42</b>	<b>44</b>	<b>46</b>	<b>48</b>	<b>50</b>	<b>52</b>
A	104	104	104	104	104	104	104	104	104
B	72	75	79	83	87	91	95	99	104
C	96	98	102	106	110	114	117	119	121
D	85	85	85	85	85.5	86	86	86	86.5
E	28	28.5	31.5	31.5	33	33	34	35	36

A – boční délka kalhot vč. pásu

B – obvod pasu kalhot

C – obvod boků kalhot

D – kroková délka

E – hloubka sedu

## 5/ ŠORTKY PÁNSKÉ

**Popis:** Šortky jsou klasického střihu, mají rozparek s ozdobným prošitím zapínaný na zdrhovadlo, knoflík a díрку na předním středu. Knoflík je přišitý žlutou nití a dířka je vyšitá také žlutou nití. V bocích je umístěné stahování na spony s kolejničkou (možnost rozšíření pasu až o 10 cm). Šortky jsou všité do pasového límce v šíři 3,5 cm, který je podlepený perfopáskem. Na pasovém límci je umístěno 6 poutek. Pasový límec je opatřen gumovým proužkem zabraňujícím vysouvání košile při pohybu.

Přední díł má rovné klínové kapsy se zapořitím v krajích kapsy a zřobným prošitím za patku ve řluté barvě. Zadní díł má jednoliřtovou kapsu na pravé nohavici o říři 12 cm, která je zapínána na knoflíka dířku. Mezi liřtu a díł nohavic je všitá zřobná paspulka ve řluté barvě. Pod liřtovou kapsou je umístěná výřivka v barvách dle logomanuálu zadavatele.

Šortky mají pasové zářevky na předním i zadním díle. Boční řvy jsou seřité a začiřtěné na řtinitném obnitkovacím stroji OW 5 a ozřobně prošité z lícové strany za 1 mm po zadním díle do úrovně hloubky kapsového váčku.

Dolní kraj je začiřtěný na obnitkovacím stroji se zahnutím 3 cm a prošitím.

**Materiál:** letní softshell, 94 % polyester, 6 % elastan, nemačkavá úprava

**Gramáž:** 185 g/m<sup>2</sup>

**Zpracování výrobku odpovídá:** ČSN 807010

**Symbyly pro ořetření odpovídají:** ČSN EN ISO 3758

**Barva:** tmavě modrá Pantone 2768 C, řlutá Pantone 116 C – barva nití pro přiřití knoflíků a výřivky.

**Vyřití loga:** logo dle grafického manuálu zadavatele pod zadní liřtovou kapsu.

Na zadním díle je všita etiketa s údaji o výrobcí, materiálovým složením, velikostí a ořetřovacími symbyly.

### **Požadované velikosti:**

dle výřky: Délka řortek se mění podle výřky postavy viz tabulka:

VP	Dř
170	57
176	60
182	64
188	68
194	72

dle rozměřů:

standardní: vel. 44-58

nadměrné: vel. 60 a výř

měřenka – v případě nesouměrných velikostí, kdy rozměry neodpovídají standardní velikostní tabulce.

Nákres:

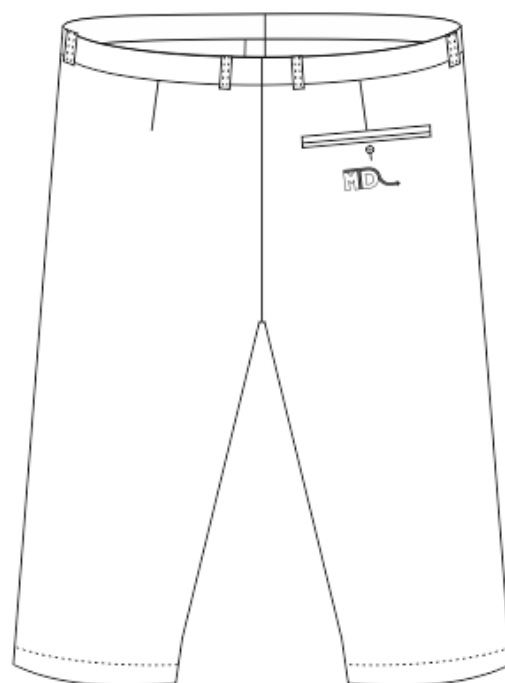
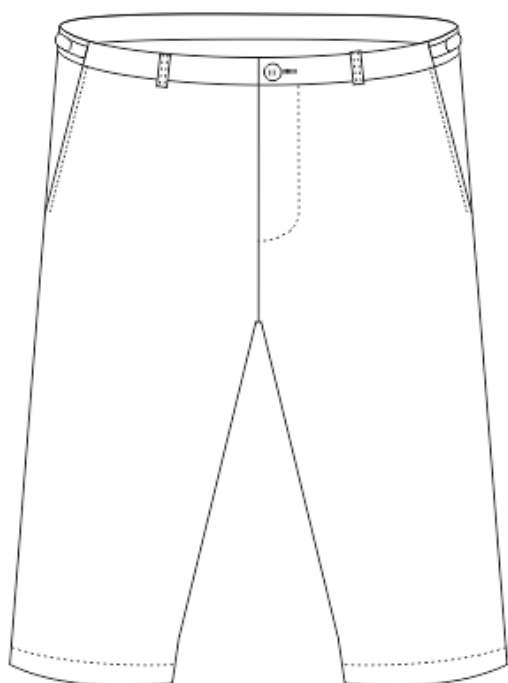

## MATERIÁLOVÝ LIST – ŠORTKY letní softshell, pánské

<b>Materiál:</b>	tkanina letní softshell	
<b>Složení materiálu:</b>	94% polyester, 6% elastan	
<b>VLASTNOST</b>	<b>PARAMETRY</b>	<b>MĚŘÍCÍ JEDNOTKA</b>
<b>Plošná hmotnost</b>	185	g/m <sup>2</sup>
<b>Pevnost</b> podélný směr příčný směr	800 950	N
<b>Změna rozměrů po praní ve 40°C</b> podélný směr příčný směr	< 2 < 2	%
<b>Odolnost vůči otěru Martindale</b>	min. 5 000 cyklů	
<b>Stálobarevnost na světle</b>	3-4	stupeň modré stupnice
<b>Stálobarevnost v otěru</b> za sucha za mokra	4 3	stupeň šedé stupnice
<b>Stálobarevnost v potu</b>	3-4	stupeň šedé stupnice
<b>pH vodného výluhu</b>	5-8	
<b>Obsah volného formaldehydu</b>	< 16	mg.kg <sup>-1</sup>
<b>Odolnost vůči vodním parám Ret</b>	< 4	m <sup>2</sup> .Pa.W <sup>-1</sup>

Symbols ošetření



### Tabulka konstrukčních rozměrů hotového výrobku na výšku postavy 182 cm

	44	46	48	50	52	54	56	58	60	62	64	66
A	64	64	64	64	64	64	64	64	64	64	64	64
B	76	80	84	88	92	96	102	108	112	118	122	126
C	92	96	100	104	108	112	116	120	124	128	132	136
D	83	82,5	82	81,5	81	80,5	80	79,5	79	78,5	78	77,5

A – boční délka kalhot vč. pásu

B – obvod pasu

C – obvod boků

D – kroková délka

Délka kraťasů se mění podle výšky postavy viz tabulka:

VP	DK
170	58
176	60
182	64
188	68
194	72



## 6/ŠORTKY DÁMSKÉ

**Popis:** Dámské šortky jsou v klasickém elegantním střihu. Technologické zpracování je identické jako šortky pánské. Střihové zpracování je přizpůsobené dámským postavám včetně dámského zapínání na předním středu.

**Materiál:** letní softshell, 94 % polyester, 6 % elastan, nemačková úprava

**Gramáž:** 185 g/m<sup>2</sup>

**Zpracování výrobku odpovídá:** ČSN 807010

**Symboly pro ošetření odpovídají:** ČSN EN ISO 3758

**Barva:** tmavě modrá Pantone 2768 C, žlutá Pantone 116 C barva nití pro přišití knoflíků a výšivky.

**Vyšití loga:** logo dle grafického manuálu zadavatele pod zadní lištovou kapsu.

Na zadním díle je všita etiketa s údaji o výrobcí, velikostí materiálovým složením, velikostí a ošetřovacími symboly.

### **Požadované velikosti:**

dle výšky:

standardní – 168 cm

zkrácená – 164 cm

prodloužená – 175 cm

dle rozměrů:

standardní: vel. 34 - 50

nadměrné: vel. 52 a výš

měřenka – v případě nesouměrných velikostí, kdy rozměry neodpovídají standardní velikostní tabulce.

Nákres:

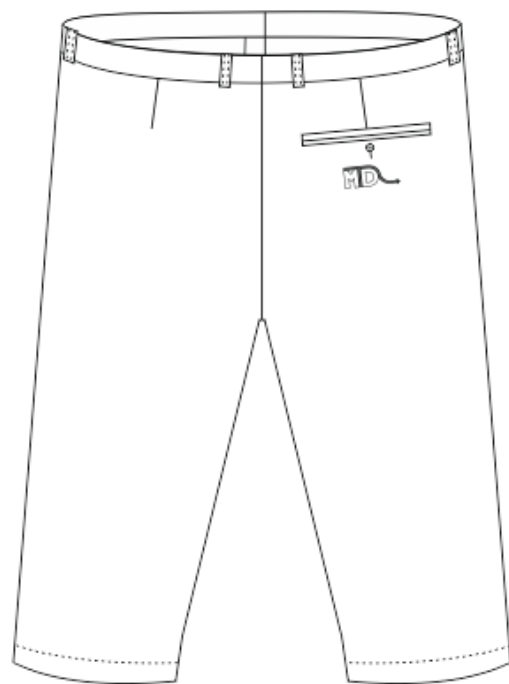
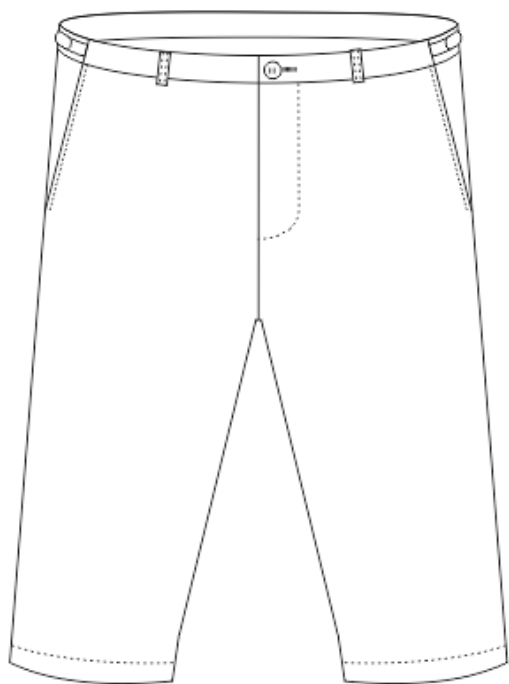

## MATERIÁLOVÝ LIST – ŠORTKY letní softshell, dámské

<b>Materiál:</b>	tkanina letní softshell	
<b>Složení materiálu:</b>	94% polyester, 6% elastan	
<b>VLASTNOST</b>	<b>PARAMETRY</b>	<b>MĚŘÍCÍ JEDNOTKA</b>
<b>Plošná hmotnost</b>	185	g/m <sup>2</sup>
<b>Pevnost</b> podélný směr příčný směr	800 950	N
<b>Změna rozměrů po praní ve 40°C</b> podélný směr příčný směr	< 2 < 2	%
<b>Odolnost vůči otěru Martindale</b>	min. 5 000 cyklů	
<b>Stálobarevnost na světle</b>	3-4	stupeň modré stupnice
<b>Stálobarevnost v otěru</b> za sucha za mokra	4 3	stupeň šedé stupnice
<b>Stálobarevnost v potu</b>	3-4	stupeň šedé stupnice
<b>pH vodného výluhu</b>	5-8	
<b>Obsah volného formaldehydu</b>	< 16	mg.kg <sup>-1</sup>
<b>Odolnost vůči vodním parám Ret</b>	< 4	m <sup>2</sup> .Pa.W <sup>-1</sup>

Symbole ošetření



**Tabulka konstrukčních rozměrů hotového výrobku: délky jsou uvedeny na standardní výšce 168 cm**

	<b>36</b>	<b>38</b>	<b>40</b>	<b>42</b>	<b>44</b>	<b>46</b>	<b>48</b>	<b>50</b>	<b>52</b>
A	62	62	62	62	62	62	62	62	62
B	72	75	79	83	87	91	95	99	104
C	96	98	102	106	110	114	117	119	121
D	85	85	85	85	85.5	86	86	86	86.5
E	28	28.5	31.5	31.5	33	33	34	35	36

A – boční délka kalhot vč. pásu

B – obvod pasu kalhot

C – obvod boků kalhot

D – kroková délka

E – hloubka sedu

Další velikosti jsou už pouze měřenky a k ušití je potřeba: výška postavy, obvod pasu v místě, kde nosí kalhoty a obvod boků. Vše měřeno na těle bez přídavek.

## 7/ SUKNĚ

**Popis:** Dámská sukně do pasu se zapínáním na skryté zdrhovadlo v levém bočním švu. Sukně je všita do vysokého tvarovaného límce. Na předním díle jsou našité saténové proužky (viz technický nákres) v šířce 10mm. Na zadním díle jsou umístěny záševky pro tvarování sukně. Sukně má na bocích z vnitřní strany všitá poutka pro zavěšení na ramínko. Sukně je začištěná z vnitřní strany podšívkou.

**Materiál vrchní:** letní softshell, 94 % polyester, 6 % elastan, nemačková úprava,

**Gramáž:** 185 g/m<sup>2</sup>

**Zpracování výrobku odpovídá:** ČSN 807010

**Symboly pro ošetření odpovídají:** ČSN EN ISO 3758

**Barva:** tmavě modrá Pantone 2768 C, žlutá Pantone 116 C barva pro ozdobné proužky.

**Podšívka:** 100%polyester, gramáž: 52 g/m<sup>2</sup> v barvě vrchního materiálu.

Na zadním díle z vnitřní strany je všita etiketa s údaji o výrobcí, materiálovým složením, velikostí a ošetrovacími symboly.

### **Požadované velikosti:**

dle výšky:

standardní – 168 cm

zkrácená – 164 cm

prodloužená – 175 cm

dle rozměrů:

standardní: vel. 34 - 50

nadměrné: vel. 52 a výš

měřenka – v případě nesouměrných velikostí, kdy rozměry neodpovídají standardní velikostní tabulce.

Nákres:

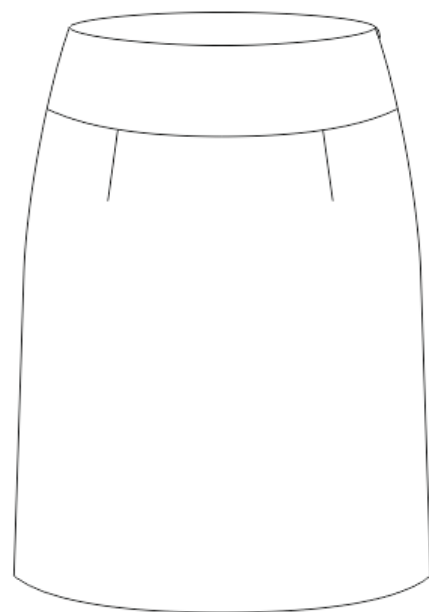
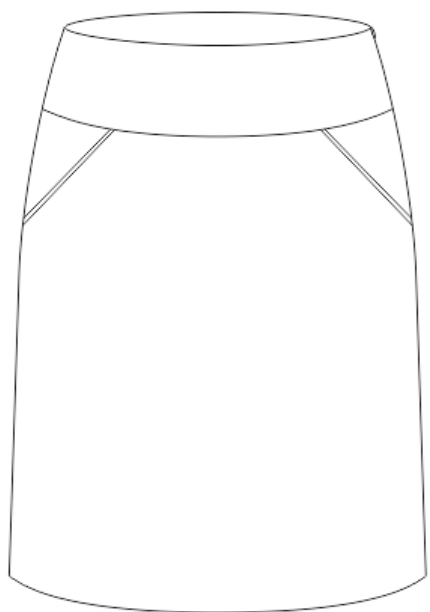

## MATERIÁLOVÝ LIST – SUKNĚ letní softshell, dámské

<b>Materiál:</b>	tkanina letní softshell	
<b>Složení materiálu:</b>	94% polyester, 6 % elastan	
<b>VLASTNOST</b>	<b>PARAMETRY</b>	<b>MĚŘÍCÍ JEDNOTKA</b>
<b>Plošná hmotnost</b>	185	g/m <sup>2</sup>
<b>Pevnost</b> podélný směr příčný směr	800 950	N
<b>Změna rozměrů po praní ve 40°C</b> podélný směr příčný směr	< 2 < 2	%
<b>Odolnost vůči otěru Martindale</b>	min. 5 000 cyklů	
<b>Stálobarevnost na světle</b>	3-4	stupeň modré stupnice
<b>Stálobarevnost v otěru</b> za sucha za mokra	4 3	stupeň šedé stupnice
<b>Stálobarevnost v potu</b>	3-4	stupeň šedé stupnice
<b>pH vodného výluhu</b>	5-8	
<b>Obsah volného formaldehydu</b>	< 16	mg.kg <sup>-1</sup>
<b>Odolnost vůči vodním parám Ret</b>	< 4	m <sup>2</sup> .Pa.W <sup>-1</sup>

Symbole ošetření



**Tabulka konstrukčních rozměrů hotového výrobku: délky jsou uvedeny na standardní výšku 168 cm**

	<b>36</b>	<b>38</b>	<b>40</b>	<b>42</b>	<b>44</b>	<b>46</b>	<b>48</b>	<b>50</b>	<b>52</b>
A	62	62	62	62	62	62	62	62	62
B	72	75	79	83	87	91	95	99	104
C	96	98	102	106	110	114	117	119	121

A – boční délka sukně vč. pásku

B – obvod pasu sukně

C – obvod boků sukně

Další velikosti jsou už pouze měřenky a k ušití je potřeba: výška postavy, obvod pasu a obvod boků. Vše měřeno na těle bez přídavků.



## 8/POLOKOŠILE PÁNSKÁ

**Popis:** Polokošile s krátkým rukávem z pique úpletu vyšší gramáže je vhodná pro každodenní nošení ve služebním provozu, barva tmavě modrá odpovídající barevnému ladění košile. Polokošile je rovného střihu se švy na bocích.

Límeček (výška cca 7 cm) a lemy rukávů (šířka cca 2,5 cm) jsou z žebrového úpletu 1:1 v základní barvě materiálu s vetkaným kontrastním proužkem ve žluté barvě dle barevnosti logomanuálu zadavatele. Léga o délce cca 15 cm a šířce 3 cm zapínaná na 3 knoflíčky o velikost 18" v základní barvě polokošile přišité žlutou barvou, v kraji jednoduše prošitá za 1 mm. Nákryt i podkryt légy je v kontrastní žluté barvě. Vnitřní šev průkrčníku krytý proužkem ze základního materiálu. Ramenní švy zpevněny. Bez rozparků v bočních švech. Spodní okraj zakončen podehnutím a v šíři cca 2,5 cm prošitý dvojjehlou. Etiketa s měkkým omakem s označením velikosti všita do švu průkrčníku.

**Materiál:** úplet v provedení Pique, ve složení 50% polyester a 50% bavlna

**Gramáž:** 200 g/m<sup>2</sup>

**Zpracování výrobku odpovídá:** ČSN 807010

**Symboly pro ošetření odpovídají:** ČSN EN ISO 3758

**Barva:** tmavě modrá Pantone 2758 C, žlutá Pantone 116 C barva pro podkryt a nákryt légy, barvu nití pro přišití knoflíků, vyšití loga.

**Vyšití loga:** logo dle grafického manuálu zadavatele na levou stranu předního dílu v úrovni prsou.

Etiketa s ošetrujícími symboly, a složením umístěna do levého vnitřního švu polokošile.

### **Velikosti:**

#### dle výšky:

standardní – 172-186 cm

zkrácená – 170 cm

prodloužená – 192 cm

#### dle rozměrů:

standardní: S-3XL



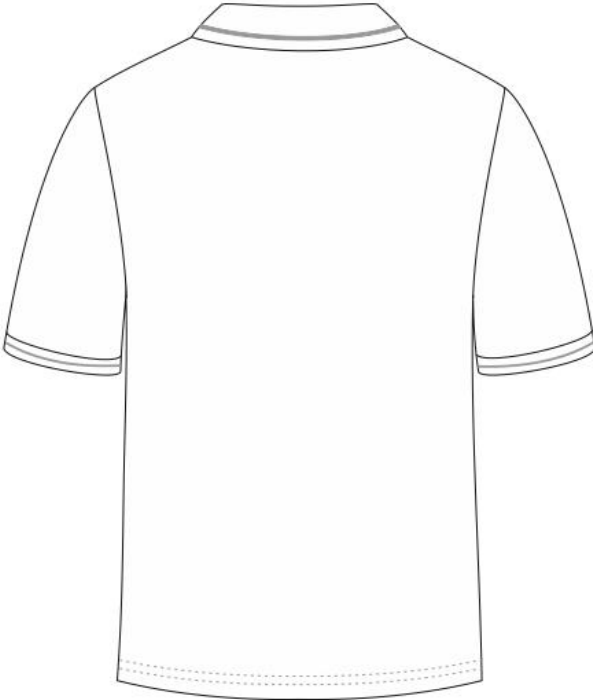

nadměrné: 4XL a výš

měřenka – v případě nesouměrných velikostí, kdy rozměry neodpovídají standardní velikostní tabulce.

Nákres:

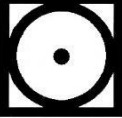
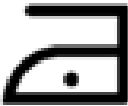

## MATERIÁLOVÝ LIST – Polokošile, pánská

<b>Materiál:</b>	Úplet Pique	
<b>Složení materiálu:</b>	50% polyester, 50% bavlna	
<b>VLASTNOST</b>	<b>PARAMETRY</b>	<b>MĚŘÍCÍ JEDNOTKA</b>
<b>Plošná hmotnost</b>	200	g/m <sup>2</sup>
<b>Změna rozměrů po praní ve 40°C</b> podélný směr příčný směr	< 4 < 4	%
<b>Stálobarevnost na světle</b>	3-4	stupeň modré stupnice
<b>Stálobarevnost v otěru</b> za sucha za mokra	4 3	stupeň šedé stupnice
<b>Stálobarevnost v potu</b>	3-4	stupeň šedé stupnice
<b>Symbole ošetření</b>		
    		

**Tabulka je na standardní výšce postavy tj. 172-185 cm.**

	S	M	L	XL	2XL	3XL	4XL	5XL
A	46	50	54	58	62	68	74	80
B	70	73	76	78	81	83	86	89
C	15	16	17	18	18.5	19	19.5	20
D	46	47	48	49	50	51	52	53
E	46	50	54	58	62	68	74	80
F	22	23	24	25	26	27	28	29

A - 1/2 obvodu hrudníku hotového výrobku

B - Zadní délka polokošile

C - Délka náramenice

D - Obvod límce

E - Šíře spodní

F - Délka rukávu bez náramenice

## 9/POLOKOŠILE DÁMSKÁ

**Popis:** Polokošile s krátkým rukávem z pique úpletu vyšší gramáže je vhodná pro každodenní nošení ve služebním provozu, barva tmavě modrá odpovídající barevnému ladění košile. Polokošile je rovného střihu se švy na bocích. Límeček (výška cca 7 cm) a lemy rukávů (šířka cca 2,5 cm) jsou z žebrového úpletu 1:1 v základní barvě materiálu s vetkaným kontrastním proužkem ve žluté barvě. Dámská polokošile má přední zapínání na dělitelný spirálový zip v kontrastní žluté barvě dle logomanuálu zadavatele. Vnitřní šev průkrčníku krytý proužkem ze základního materiálu. Ramenní švy zpevněny. Bez rozparků v bočních švech. Spodní okraj zakončen podehnutím a v šíři cca 2,5 cm prošitý dvojjehlou. Etiketa s měkkým omakem s označením velikosti všita do švu průkrčníku.

**Materiál:** úplet v provedení Pique, ve složení 50% polyester a 50% bavlna

**Gramáž:** 200 g/m<sup>2</sup>

**Zpracování výrobku odpovídá:** ČSN 807010

**Symbole pro ošetření odpovídají:** ČSN EN ISO 3758

**Barva:** tmavě modrá Pantone 2758 C, žlutá Pantone 116 C barva pro kontrastní doplňky, vyšití loga a zip.

**Vyšití loga:** logo dle grafického manuálu zadavatele na levou stranu předního dílu v úrovni prsou.

Etiketa s ošetřujícími symboly, a složením umístěna do levého vnitřního švu polokošile.

### **Požadované velikosti – dámské:**

dle výšky:

standardní – 168 cm

zkrácená – 164 cm

prodloužená – 175 cm

dle rozměrů:

standardní: XS-3XL

nadměrné: 4XL a výš

měřenka – v případě nesouměrných velikostí, kdy rozměry neodpovídají standardní velikostní tabulce.

Nákres:

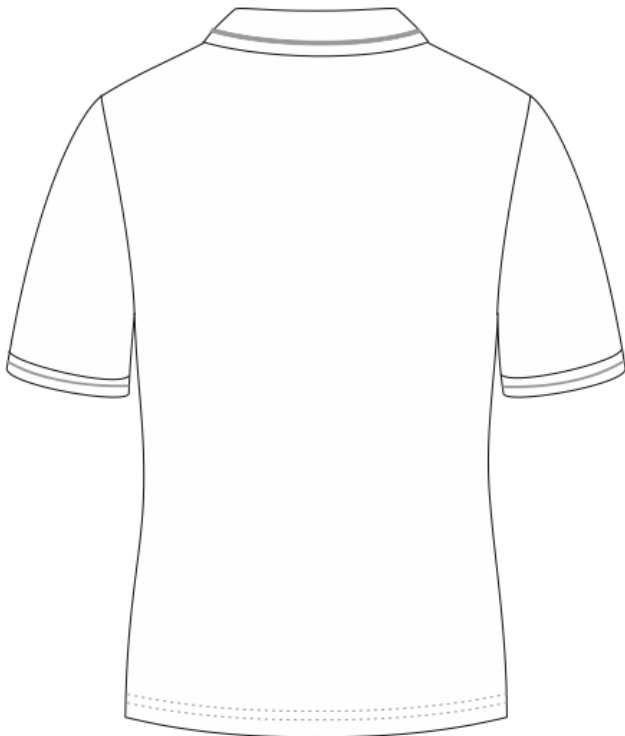

## MATERIÁLOVÝ LIST – Polokošile, dámská

<b>Materiál:</b>	Úplet Pique
<b>Složení materiálu:</b>	50% polyester, 50% bavlna

VLASTNOST	PARAMETRY	MĚŘÍCÍ JEDNOTKA
Plošná hmotnost	200	g/m <sup>2</sup>
Změna rozměrů po praní ve 40°C podélný směr příčný směr	< 4 < 4	%
Stálobarevnost na světle	3-4	stupeň modré stupnice
Stálobarevnost v otěru za sucha za mokra	4 3	stupeň šedé stupnice
Stálobarevnost v potu	3-4	stupeň šedé stupnice

### Symbole ošetření

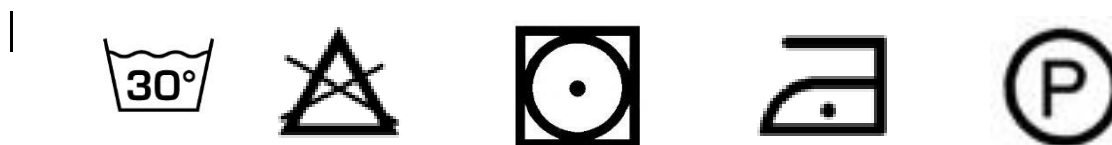

**Tabulka je na standardní výšku postavy tj. 168 cm.**

	XS	S	M	L	XL	2XL	3XL	4XL
A	42	46	50	54	58	62	68	74
B	66	68	70	72	74	76	78	80
C	10	11	11,5	12	13	14	14,5	15
D	42	46	50	54	58	62	68	74
E	21	22	23	24	25	26	27	28

- A - 1/2 obvodu hrudníku hotového výrobku
- B - zadní délka polokošile
- C - délka náramenice
- D - šíře spodní
- E - délka rukávu bez náramenice

## 10 a 11/SVETR PLETENÝ PÁNSKÝ, DÁMSKÝ

**Popis:** Svetr je pletený z jednolícího úpletu, dolní kraje jsou zpracované do úpletového lemu 1:1 s ozdobným žlutým proužkem. Lemy jsou zhotoveny na řetízkočacím stroji. Okraje výrobku jsou zajištěny proti páráni. Patent v průkrčníku je upleten v dělení jehel 2:2 (ve dvou vrstvách), vysoký 30 mm, je zdoben žlutým proužkem a je spojen s díly metodou řetízkování. Okraje výrobku jsou zajištěny proti páráni. Náramenice a boční švy jsou sešity na čtyřnitném obnitkočacím stroji.

**Materiál:** 50 % akryl, 50 % bavlna, jednolící úplet, příze 32/2 Nm, vlákno s měkkým dotykem. Nitě v barvě základního materiálu. Pružné švy, aby nedošlo při běžném roztažení výrobku k roztržení.

**Barva:** tmavá modrá Pantone 282 C, žlutá Pantone 116 C pro kontrastní proužky a logo.

**Vyšití loga:** logo dle grafického manuálu zadavatele na levou stranu v oblasti prsou. Do zadního průkrčníku je všita etiketa s údaji o výrobcu, velikosti, ošetrovacími symboly, materiálovým složením a rokem výroby.

**Dámský svetr:** je celopropínací na knoflíky a dírky. V kraji je zdoben žlutým vetkaným proužkem tak, jak je to u pánské verze. Dámský svetr má vetkaný zdobný proužek pouze v dolním kraji rukávů.

### **Požadované velikosti - pánské:**

#### dle výšky:

standardní – 175-185 cm

zkrácená – cca 170 cm

prodloužená – cca 192 cm

#### dle rozměrů:

standardní: S-3XL

nadměrné: 4XL a výš

měřenka – v případě nesouměrných velikostí, kdy rozměry neodpovídají standardní velikostní tabulce.

### **Požadované velikosti - dámské:**

#### dle výšky:

standardní – 168 cm

zkrácená – 164 cm

prodloužená – 175 cm

#### dle rozměrů:

standardní: XS-3XL

nadměrné: 4XL a výš

měřenka – v případě nesouměrných velikostí, kdy rozměry neodpovídají standardní velikostní tabulce.

Nákres: svetr pánský

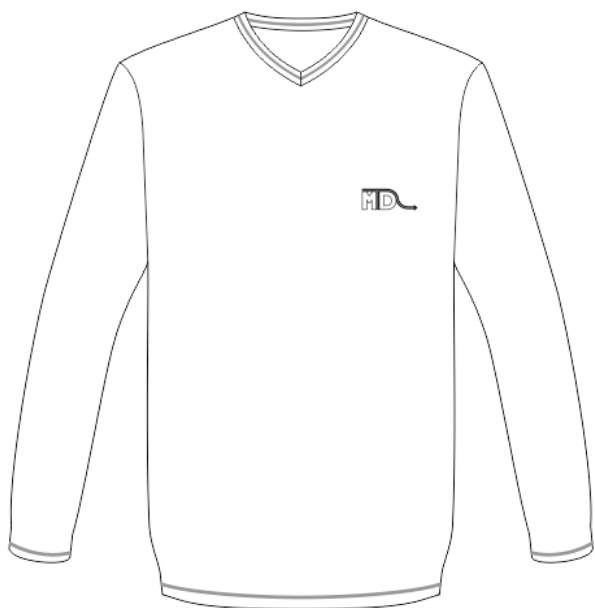

Nákres: svetr dámský

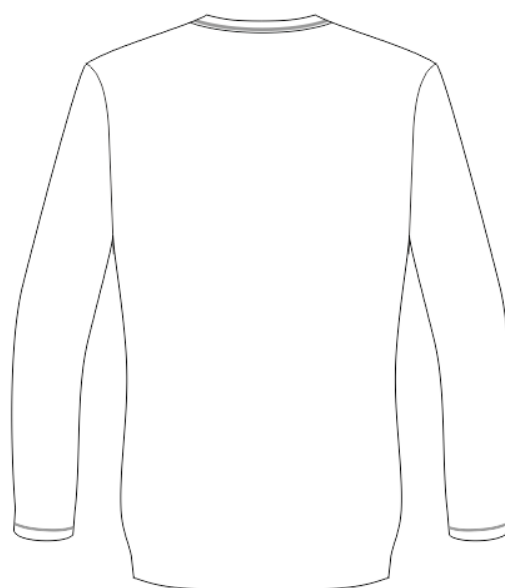



**MATERIÁLOVÝ LIST – Svetr pánský/dámský**

**Materiál:** 50% bavlna, 50% akryl

<b>VLASTNOST</b>	<b>PARAMETRY</b>	<b>MĚŘÍCÍ JEDNOTKA</b>
<b>Vazba</b>	jednolícní úplet	slovně
<b>Hustota</b>	Sloupek/řádek 70/90	počet oček na cm
<b>Změna rozměrů po praní Počet cyklů 1x, teplota 40C</b>	Podélně / příčně -2,0 / -1,5	%
<b>Stálobarevnost ve vodě</b>	Změna odstínu/zapouštění 5 / 4-5 / 4-5	%
<b>Stálobarevnost v praní</b>	Změna odstínu/zapouštění 4-5 / 5 / 5	stupeň šedé stupnice
<b>Stálobarevnost na světle</b>	Změna odstínu 4-5	stupeň šedé stupnice
<b>Stálobarevnost v otěru Za sucha Za mokra</b>	Zapouštění – směr podélný / příčný  4-5 4-5	stupeň šedé stupnice
<b>Obsah volného a hydrolyzou uvolněného formaldehydu</b>	nedetekovatelné	Mg.kg -1
<b>pH vadrného výluhu</b>	4,6	-

**Symboly ošetření**



**Tabulka je na standardní výšce postavy tj. 172-185 cm.**

	S	M	L	XL	2XL	3XL	4XL	5XL
A	55	57	59	61	63	65	67	69
B	68	68	70	70	72	72	74	74
C	15	16	17	18	18.5	19	19.5	20
D	17	17	17	17	17	17	18	18
E	43	45	47	49	51	54	57	60
F	64	64	64	65	65	65	66	66

A - 1/2 obvod hrudníku hotového výrobku

B - zadní délka svetru

C - délka náramenice

D - hloubka průkrčníku

E - šíře spodního lemu

F - délka rukávu bez náramenice

**Tabulka konstrukčních rozměrů hotového výrobku – svetr dámský**

	XS	S	M	L	XL	XXL	SXL	4XL
A	42	44	46	48	50	52	54	57
B	60	60	60	62	62	64	64	66
C	10	11	11.5	12	12.5	13	13.5	14
D	41	43	45	47	49	51	53	56
E	17	17	17	17	18	18	18	18
F	39	41	43	45	47	50	52	55
G	57	57	57	59	59	59	60	60

## 12/MIKINA FLEECE

**Popis:** Mikina k celoročnímu použití, vhodná pro samostatné nošení jako 1. svrchní vrstva nebo jako 2. vrstva (termoizolační). S vysokou prodyšností, střih poskytující maximální pohodlí a volnost pohybu. Pro univerzálnost použití je požadována vysoká odolnost proti žmolkování a pro použití jako izolační vrstva. Zapínání na zdrhovadlo po celé délce předního dílu do stojáčku.

Přední díly mají kapsy se zešikmením (viz technický náčrt) na zdrhovadlo (délka kapesního průřezu 16 cm ± 1 cm). Zadní díl je hladký v místě pod průkrčníkem prošitý do oblouku, rukávy jsou zakončeny všitou dvojitou manžetou. Mikina má stahování pruženkou a brzdičkou v tunýlku v zahnutém dolním kraji. Na předním levém díle je výšivka dle logomanuálu zadavatele. Zdrhovadla jsou kostěná o šíři 6 mm.

**Materiál:** 100 % polyester oboustranně česaný, elastický fleecový materiál, s vynikajícími tepelně izolačními vlastnostmi, funkční, s vysokou prodyšností a snadným odvodem vodních par. hmotnost 270 g/m<sup>2</sup>

**Barva:** tmavá modrá Pantone 296 C, žlutá Pantone 116 C pro barvu nitě výšivky a zipy.

**Vyšití loga:** logo dle grafického manuálu zadavatele na levou stranu v oblasti prsou.

Do zadního průkrčníku je všita etiketa s údaji o výrobcích, velikosti ošetrovacími symboly, materiálovým složením a rokem výroby.

### **Požadované velikosti: unisex**

#### dle výšky:

standardní – 168-185 cm

zkrácená – cca 164 cm

prodloužená – cca 192 cm

#### dle rozměrů:

standardní: XS-3XL

nadměrné: 4XL a výš

měřenka – v případě nesouměrných velikostí, kdy rozměry neodpovídají standardní velikostní tabulce.

Nákres:

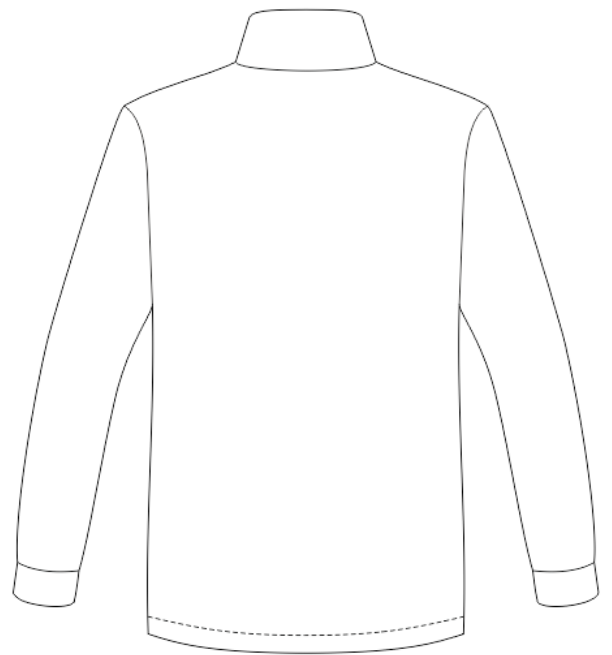

**MATERIÁLOVÝ LIST – MIKINA**

**Materiál:** 100% polyester

<b>VLASTNOST</b>	<b>PARAMETRY</b>	<b>MĚŘÍCÍ JEDNOTKA</b>
Plošná hmotnost	270	g/m <sup>2</sup>
odolnost proti žmolování – (Martindale - líc/líc 2000 ot.)	4	stupeň šedé stupnice
Změna rozměrů po praní Počet cyklů 1x, teplota 40C	Podélně / příčně ±3	%
Stálobarevnost ve vodě	Změna odstínu/zapouštění 5 / 4-5 / 4-5	%
výparný odpor Ret:	15	m <sup>2</sup> ·Pa/W
tepelný odpor Rct:	0,06	m <sup>2</sup> ·K/W
Pevnost v protlaku	500	kPa
Stálobarevnost v praní	Změna odstínu/zapouštění 4/4	stupeň šedé stupnice
Stálobarevnost na světle	Změna odstínu 5	stupeň šedé stupnice
Stálobarevnost v otěru Za sucha Za mokra	Zapouštění – směr podélný /příčný  4-5 4	stupeň šedé stupnice
Obsah volného a hydrolýzou uvolněného formaldehydu	nedetekovatelné	Mg.kg -1
pH vadrného výluhu	-	-

**Symbole ošetření**



**Tabulka je na standardní výšce postavy tj. 168-185 cm.**

	XS	S	M	L	XL	2XL	3XL	4XL
A	44	48	52	56	60	64	68	72
B	65	68	68	70	70	74	74	7
C	12	13	14	15	16	17	18	19
E	43	47	51	55	59	63	67	71
F	64	64	65	65	66	66	67	67

A – 1/2 obvod hrudníku hotového výrobku

B - zadní délka mikiny

C - délka náramenice

E - šíře spodního kraje

F - délka rukávu bez náramenice včetně manžety

### 13/ZIMNÍ BUNDA

**Popis:** Zimní bunda s funkční klima-membránou, zateplená pevně všitým izolačním rounem, nošená jako svrchní vrstva, chráníci proti nepříznivému počasí (vítr, srážky), prodyšná a nepromokavá. Celorozeplínací bunda prodlouženého střihu.

Bunda má členící švy na rukávech, které navazují na princesové členění, jak na předních dílech, tak i na zadních. V těchto švech je všitá ozdobná paspulka ve žluté barvě. Ve členících švech na předních dílech jsou umístěné 2 kapsy na zdrhovadlo s průhmatem 16 cm zpevněné zapožití horního a dolního kraje vsahu.

Přední zdrhovadlo zasahuje do stojáčku a je po celé délce kryté dvojitou légou zapínanou na druky. Bunda má zateplenou odepínací kapuci, která se připíná na 6 druků ke stojáčku bundy. Kapuce má vnitřní stranu v kontrastní žluté barvě a má v krajích kapuce zapínání na žlutý suchý zip. Na předním díle ve vnitřní straně bundy je umístěna náprsní lištová kapsa na levé straně v úrovni prsou s průhmatem 16 cm a šířkou 14 cm. Ve spodním kraji bundy z vnitřní strany na pravé straně je možnost stahování na pruženku a brzdičku.

Švy mají sendvičovou konstrukci a jsou zatavené překrytou tavnou páskou. Membrána je směrem k tělu krytá v celé bundě polyesterovou podšívkou. Zateplení bundy všitým polyesterovým rounem (směrem k tělu pod membránou). Zapínání bundy je se spirálovým zdrhovadlem - jezdec s prodlouženým poutkem, zdrhovadlo kryté dvěma légami - vnitřní volnou a vnější zapínanou na min. 5 druků, zapínání límce drukem na vrchní léze. Rukávy jsou jednodílné členěné. Zakončení rukávů je všité do úzké 2,5 cm manžety a má možnost stahování všitým páskem o šířce 2 cm na suchý zip.

Na pravém rukávu je v horní části umístěné vyšití loga dle logomanuálu zadavatele ve žluté barvě. Za krkem z vnitřní strany bundy je všitá etiketa s velikostí.

**Materiál vrchní:** složení 100% polyester, gramáž 110 g/m<sup>2</sup>

**Zateplovací rouno:** materiálové složení: 100 % polyester, termopojivá vlákna min. 20 %, gramáž 120 g/m<sup>2</sup>

**Podšívkka:** složení 100% polyester, gramáž 52 g/m<sup>2</sup> v barvě vrchního materiálu.

**Barva:** tmavá modrá Pantone 2767 C, žlutá Pantone 116 C pro barvu nitě výšivky, suché zipy a zdrhovadla.

**Vyšití loga:** logo dle grafického manuálu zadavatele na pravý rukáv v horní části.

Do bočního švu uvnitř bundy je všita etiketa s údaji o výrobcí, velikostí, ošetrovacími symboly, materiálovým složením a rokem výroby.

**Požadované velikosti: unisex**

dle výšky:

standardní – 168-185 cm

zkrácená – cca 164 cm

prodloužená – cca 192 cm

dle rozměrů:

standardní: XS-3XL

nadměrné: 4XL a výš

měřenka – v případě nesouměrných velikostí, kdy rozměry neodpovídají standardní velikostní tabulce.

Nákres:

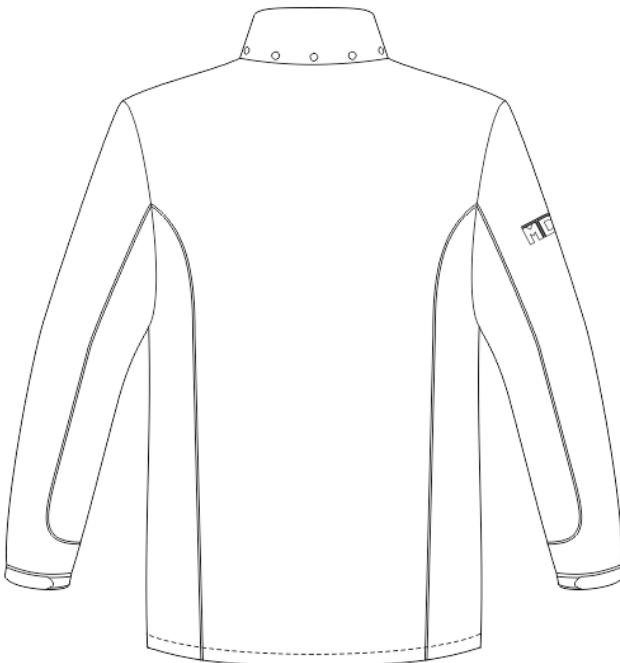



**MATERIÁLOVÝ LIST – ZIMNÍ BUNDA**

**Materiál vrchní:**

100% polyester

<b>VLASTNOST</b>	<b>PARAMETRY</b>	<b>MĚŘÍCÍ JEDNOTKA</b>
Plošná hmotnost	110	g/m <sup>2</sup>
pevnost v tahu (o/ú):	930/700	N
Změna rozměrů po 1x údržbě	Podélně / příčně ±3	%
Stálobarevnost ve vodě	Změna odstínu/zapouštění 5 / 4-5 / 4-5	%
Vodní sloupec	1000	mm
Odolnost proti oděru	min. 10 000	otáček
Stálobarevnost v praní	Změna odstínu/zapouštění 4-5/4	stupeň šedé stupnice
Stálobarevnost v chemickém čištění	Změna odstínu/zapouštění 4-5/4	stupeň šedé stupnice
Stálobarevnost na světle	Změna odstínu 4-5	stupeň šedé stupnice
Stálobarevnost v otěru Za sucha Za mokra	Zapouštění – směr podélný /příčný  4 2-3	stupeň šedé stupnice
Obsah volného a hydrolyzou uvolněného formaldehydu	nedetekovatelné	Mg.kg -1
pH vadrného výluhu	-	-

**Symbole ošetření**

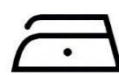

**Tabulka je na standardní výšce postavy tj. 168-185 cm.**

	XS	S	M	L	XL	2XL	3XL
A	55	60	64	68	72	75	79
B	85	85	86	90	91	91	91
C	14	16	18	19	20	21	21
E	55	60	64	68	72	75	79
F	69	69	70	70	73	74	74

A - 1/2 obvod hrudníku hotového výrobku

B - zadní délka bundy

C - délka náramenice

E - šíře spodního kraje

F - délka rukávu bez náramenice včetně manžety

## 14/KRAVATA A ŠÁTEK

**Popis:** Kravata klasická vázací je z materiálu 100% polyesterové hedvábí. Šátek je též ze 100 % polyesterového hedvábí.

**Šíře kravaty** ve spodní části 7 cm, **délka** po uvázání včetně vč. uzlu je 48 cm.

**Šíře šátku:** 40x40cm.

Kravata/šátek se vyrábí pouze v jedné velikosti.

**Materiál:** 100% PES

**Barva:** žlutá Pantone 116 C

**Logo:** logo dle grafického manuálu zadavatele na šátek dle technického nákresu.

Na zadní straně kravaty je všita etiketa s materiálovým složením, datem výroby a ošetrovacími symboly. U šátku jsou ošetrovací symboly všity z rubové strany v kraji.

Nákres: Kravata / Šátek s potiskem

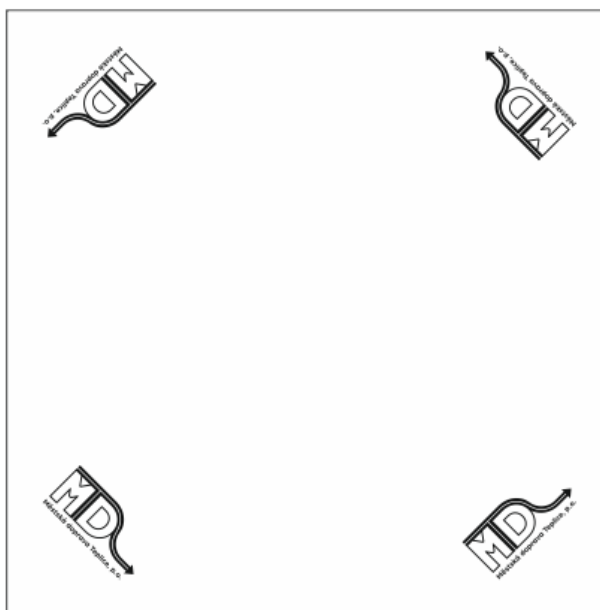
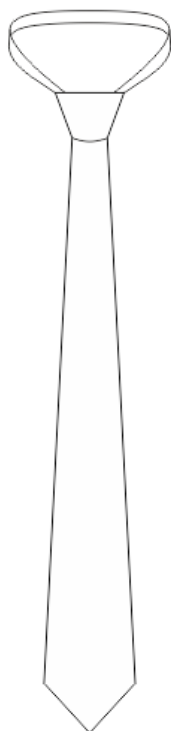

**MATERIÁLOVÝ LIST – kravata/šátek s potiskem**

<b>Materiál:</b>	<b>Polyesterové hedvábí</b>
<b>Složení materiálu:</b>	<b>100% polyesterové hedvábí</b>

<b>VLASTNOST</b>	<b>PARAMETRY</b>	<b>MĚŘÍCÍ JEDNOTKA</b>
<b>Plošná hmotnost</b>	<b>130</b>	<b>g/m<sup>2</sup></b>
<b>Stálobarevnost na světle</b>	<b>5</b>	<b>stupeň modré stupnice</b>
<b>Stálobarevnost za vlhka</b>	<b>4-5</b>	<b>stupeň šedé stupnice</b>
<b>Stálobarevnost za sucha</b>	<b>4-5</b>	<b>stupeň šedé stupnice</b>
<b>Stálobarevnost v chemickém čištění</b>	<b>5/5</b>	<b>stupeň šedé stupnice</b>
<b>Stálobarevnost v potu v alkalickém kyselém</b>	<b>4-5</b> <b>4-5</b>	<b>stupeň šedé stupnice</b>

**Symbole ošetření**

|

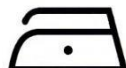

## 15/TÍLKO DÁMSKÉ POD POLOKOŠILI

**Popis:** Dámské tílko z jednolícího úpletu slouží pod dámskou polokošili. Barva je stejná jako u polokošile. Kraje průramků a průkrčníku jsou začištěny lemem ze stejného materiálu. Spodní kraj je začištěný na dvoujehlovém spodem krycím stroji.

**Materiál:** jednolící úplet, ve složení 50% polyester a 50% bavlna

**Gramáž:** 180 g/m<sup>2</sup>

**Zpracování výrobku odpovídá:** ČSN 807010

**Symboly pro ošetření odpovídají:** ČSN EN ISO 3758

**Barva:** tmavě modrá Pantone 2758 C

Etiketa s údaji o výrobcí, velikostí, ošetřujícími symboly, a složením umístěna do levého vnitřního švu tílka.

### **Velikosti:**

dle výšky:

standardní – 168 cm

zkrácená – 164 cm

prodloužená – 175 cm

dle rozměrů:

standardní: S-3XL

nadměrné: 4XL a výš

měřenka – v případě nesouměrných velikostí, kdy rozměry neodpovídají standardní velikostní tabulce.

Nákres:

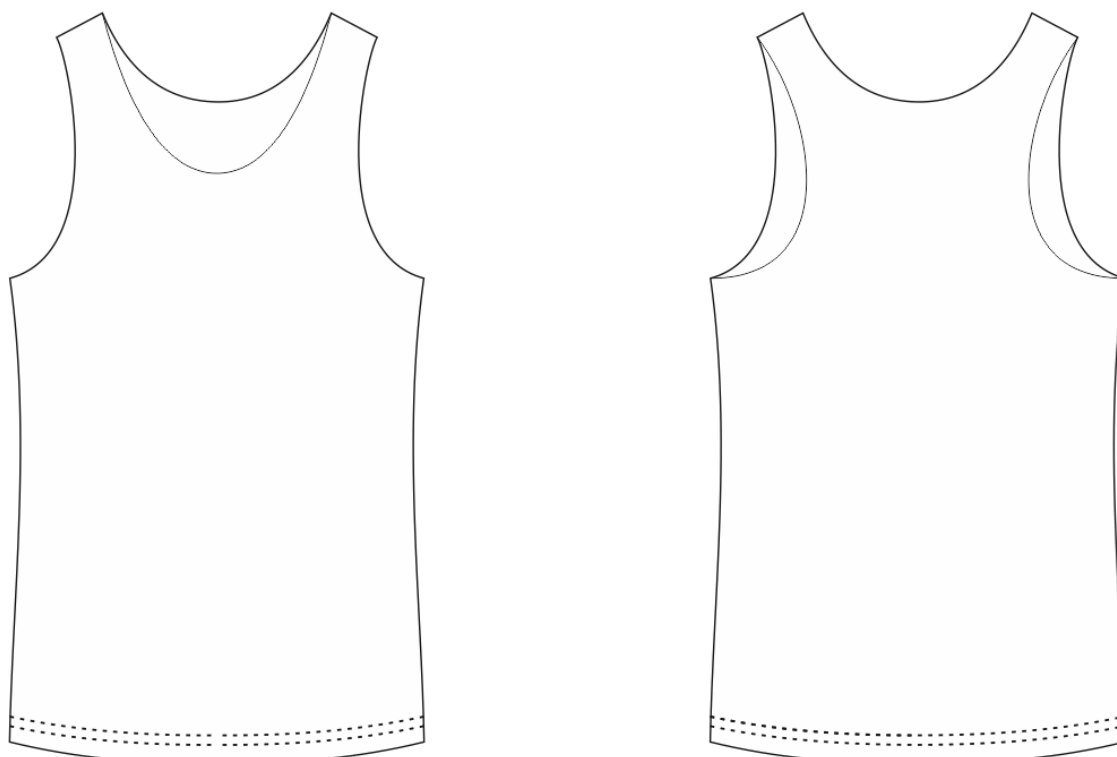

## MATERIÁLOVÝ LIST – TÍLKO

<b>Materiál:</b>	Jednolícni úplet	
<b>Složení materiálu:</b>	50% polyester, 50% bavlna	
<b>VLASTNOST</b>	<b>PARAMETRY</b>	<b>MĚŘÍCÍ JEDNOTKA</b>
<b>Plošná hmotnost</b>	180	g/m <sup>2</sup>
<b>Změna rozměrů po praní ve 40°C</b> podélný směr příčný směr	< 4 < 4	%
<b>Stálobarevnost na světle</b>	3-4	stupeň modré stupnice
<b>Stálobarevnost v otěru</b> za sucha za mokra	4 3	stupeň šedé stupnice
<b>Stálobarevnost v potu</b>	3-4	stupeň šedé stupnice

### Symbole ošetření

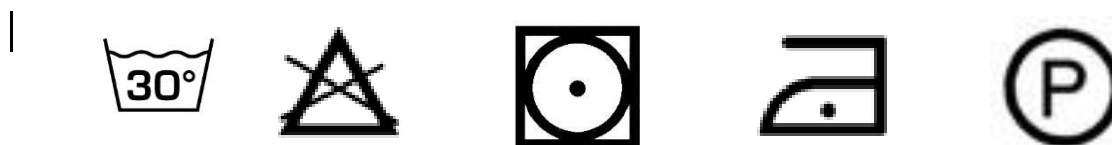

**Tabulka je na standardní výšku postavy tj. 168 cm.**

	S	M	L	XL	2XL	3XL	4XL	5XL
A	37	40	43	46	62	68	74	80
B	63	65	67	69	70	72	75	77

A - 1/2 obvodu hrudníku hotového výrobku

B - zadní délka tílka

## 16/REFLEXNÍ VESTA

**Popis:** Vesta je vyrobená se zvýšenou viditelností dle normy ČSN EN ISO 20471. V bocích je možnost utahování. Kraje jsou začištěné černým začišťovacím proužkem. Na předním levém díle v úrovni prsou je nažehlené logo dle logomanuálu (včetně názvu společnosti) v černé barvě. Na zadním díle, v úrovni lopatek, je umístěný nažehlený nápis „DISPEČER“ v černé barvě. Zapínání je na suchý zip. Na vestě jsou našité vysoce reflexní pruhy o šíři 5 cm (viz technický náčrt), které také splňují EN ISO 20471.

**Materiál:** tkanina 100% polyester

**Gramáž:** 110 g/m<sup>2</sup>

**Zpracování výrobku odpovídá:** ČSN 807010

**Zpracování výrobku odpovídá HV:** ČSN EN ISO 20471

**Symboly pro ošetření odpovídají:** ČSN EN ISO 3758

**Barva:** HV žlutá Pantone 13-0630 TN Safety Yellow

Etiketa s údaji o výrobcí, velikostí, ošetřujícími symboly, a složením umístěna do průkrčníku na zadním dílu.

**Velikosti:**

**Vesta je ve třech velikostech S/M, L/XL, 2XL/3XL**

Náčrt:



## MATERIÁLOVÝ LIST – VESTA

<b>Materiál:</b>	tkanina HV ŽLUTÁ
<b>Složení materiálu:</b>	100% polyester

VLASTNOST	PARAMETRY	MĚŘÍCÍ JEDNOTKA
Plošná hmotnost	110	g/m <sup>2</sup>
Změna rozměrů po praní ve 40°C podélný směr příčný směr	< 2 < 2	%
Stálobarevnost na světle	3-4	stupeň modré stupnice
Stálobarevnost v otěru za sucha za mokra	4 3	stupeň šedé stupnice
Stálobarevnost v potu	3-4	stupeň šedé stupnice

Symboly ošetření





## VYHOTOVENÍ LOGA:

Každá stejnokrojová součást kromě položky č. 7 a 15 (sukně a tílko) musí být předepsaným způsobem opatřena logem zadavatele. Toto logo je v souladu s grafickým manuálem společnosti MDT, p.o. Logo bude vyšité v jednobarevné žluté variantě bez textové části plného názvu společnosti. Jediný šátek má vyobrazené logo s textem a to v barvě Pantone Blue 072C, protože bude na šátku vyobrazené formou tisku.

	CMYK	RGB	PANTONE	RAL	MULTI-FIX matt
	0/19/100/0	225/205/3	116 C	1018	5038



**LOGO NA KOŠILI, POLOKOŠILI, SVETR, MIKINU a BUNDU, velikost:** cca 85 mm x 33 mm



**LOGO NA KALHOTY A ŠORTKY – pod kapsou lištovou, velikost:** cca 66 mm x 24 mm



**LOGO NA ŠÁTEK – dle nákresu, velikost:** cca 58 mm x 22 mm



**LOGO NA REFLEXNÍ VESTU, velikost:** cca 66 mm x 24 mm



Příloha č. 6 - Tabulka nabídkové ceny

produkt	cena/ks (bez DPH)	2023		2024		2025		2026	
		ks	celkem	ks	celkem	ks	celkem	ks	celkem
polokošile	530.00 Kč	100	53,000.00 Kč	100	53,000.00 Kč	200	106,000.00 Kč	200	106,000.00 Kč
polokošile na zip	590.00 Kč	0	0.00 Kč	20	11,800.00 Kč	20	11,800.00 Kč	20	11,800.00 Kč
tílko (pod polokošili se zipem)	290.00 Kč	0	0.00 Kč	20	5,800.00 Kč	20	5,800.00 Kč	20	5,800.00 Kč
košile KR	595.00 Kč	96	57,120.00 Kč	96	57,120.00 Kč	192	114,240.00 Kč	192	114,240.00 Kč
svetr pletený	795.00 Kč	23	18,285.00 Kč	23	18,285.00 Kč	5	3,975.00 Kč	46	36,570.00 Kč
mikina fleece	750.00 Kč	23	17,250.00 Kč	23	17,250.00 Kč	5	3,750.00 Kč	46	34,500.00 Kč
kalhoty	895.00 Kč	0	0.00 Kč	161	144,095.00 Kč	161	144,095.00 Kč	161	144,095.00 Kč
zimní bunda	2,100.00 Kč	0	0.00 Kč	75	157,500.00 Kč	8	16,800.00 Kč	8	16,800.00 Kč
reflexní vesta	290.00 Kč	6	1,740.00 Kč	0	0.00 Kč	1	290.00 Kč	6	1,740.00 Kč
šortky P/D	860.00 Kč	0	0.00 Kč	73	62,780.00 Kč	73	62,780.00 Kč	73	62,780.00 Kč
sukně	850.00 Kč	0	0.00 Kč	10	8,500.00 Kč	10	8,500.00 Kč	10	8,500.00 Kč
kravata	290.00 Kč	0	0.00 Kč	25	7,250.00 Kč	1	290.00 Kč	25	7,250.00 Kč
šátek	290.00 Kč	0	0.00 Kč	10	2,900.00 Kč	1	290.00 Kč	10	2,900.00 Kč
<b>CELKEM/rok</b>		<b>147,395.00 Kč</b>		<b>546,280.00 Kč</b>		<b>478,610.00 Kč</b>		<b>552,975.00 Kč</b>	
<b>CELKEM</b>		<b>1,725,260.00 Kč</b>							