

SMLOUVA O PRODEJ DŘEVA

1. Obec Věcov

Věcov 61

592 44 Věcov

IČO: 00295621

Ve věcech smluvních: Bc. Jaroslava Bobková, Ing. Jiří Mareček

Ve věcech technických : Pavel Prchal

Tel. 721 563 591

Č.ú. 

dále jen „prodávající“

2. KINSKÝ Žďár n. S. a.s.

Zámek 1/1

591 02 Žďár nad Sázavou

IČ: 46901523

Tel. 737 215 270

dále jen „kupující“

uzavírají podle občanského zákoníku č 89/2012 Sb. a právních předpisů s tímto zákonem souvisejícími v platných zněních tuto smlouvu:

I. Předmět plnění

1. Předmětem smlouvy je prodej a koupě vytěženého dříví z lesních pozemků ve vlastnictví prodávajícího o celkovém objemu cca 200m³.
2. Prodávající se zavazuje:
Předat pracoviště, seznámit kupujícího s vlastnickými hranicemi a předmětem koupě.

Seznámit kupujícího s místními podmínkami

Zajistit odvozní místa

3. Kupující se zavazuje:

Kupující je povinen provádět práce související s odvozem dříví v termínu, v rozsahu a v místě / místech tak, jak mu stanoví zástupce prodávajícího.

Provádět odvoz a ostatní činnosti vyplývající z této smlouvy na vlastní odpovědnost, bezpečnost a na vlastní náklady a řádně platit cenu za vytěžené dřevo prodávajícímu při dodržení platebních podmínek podle této smlouvy

II. Cena

Kupující se zavazuje zaplatit kupní cenu podle přejímek u koncového odběratele. \od ceny u koncového odběratele bude odečten obchodní marže ve výši 5%.

K cenám bude účtována DPH ve smyslu zákona o DPH a jeho doplňků ve znění pozdějších předpisů

III. Platební podmínky

Podkladem pro úhradu ceny za dříví bude faktura, která bude mít náležitosti daňového dokladu dle zákona č. 235/2004 Sb., o DPH, ve znění pozdějších předpisů (dále jen „faktura“)

Lhůta splatnosti faktury je dohodou stanovena na 21 kalendářních dnů ode dne jejího doporučení.

Doručení faktury bude provedeno elektronicky emailovou zprávou.

IV. Ostatní ujednání

Zakázka bude realizována v období ode dne podpisu smlouvy, a to:

Termín zahájení odvozu: 23. 3. 2023

Konec odvozu 31. 11. 2023

Kupující je povinen vypracovat o přejímce dříví protokol a na vyžádání Prodávajícího předložit přejímky u koncového odběratele.

Kupující se zavazuje dbát, aby svíjí činnost nezpůsobil škody na lesních porostech a ostatním majetku prodávajících a třetích stran

Případné změny v podmínkách nebo obsahu této smlouvy se řídí platnými předpisy a v průběhu platnosti této smlouvy mohou být řešeny pouze písemnou dohodou obou stran.

V. Závěrečné ustanovení

Smluvní vztahy vyplývají z této smlouvy se řídí českými obecně závaznými právními předpisy.

Skutečnosti výslovně neupravené touto smlouvou se řídí zákonem č. 89/2012 sb., občanský zákoník v platném znění

Změnit nebo doplnit smlouvu mohou smluvní strany poze formou písemných dodatků, které budou vzestupně číslovány, výslovně prohlášeny za dodatek této smlouvy a podepsány oprávněnými zástupci smluvních stran.

Smluvní strany se dohodly případné spory při realizaci smlouvy řešit přednostně dohodou.

Tato smlouva nabyla platnosti dnem jejího podpisu oběma smluvními stranami.

Smlouva je vyhotovena ve dvou stejnopisech s platností originálu, přičemž prodávající a kupující obdrží po jednom vyhotovení.

Kupující nemůže bez souhlasu prodávajícího postoupit svá práva a povinnosti plynoucí ze smlouvy třetí osobě

Tato smlouva nabývá platnosti a účinnosti dnem podpisu obou smluvních stran.

Smluvní strany shodně prohlašují, že si smlouvu před podpisem přečetly, a že byla uzavřena po vzájemném projednání podle jejich pravé a svobodné vůle určitě, vážně a srozumitelně, nikoliv v tísní nebo za nápadně nevýhodných podmínek, a že se dohodly na celém obsahu, což stvrzují svými podpisy.

Ve Žďáru nad Sázavou dne

Za prodávajícího
.....

Za kupujícího
.....

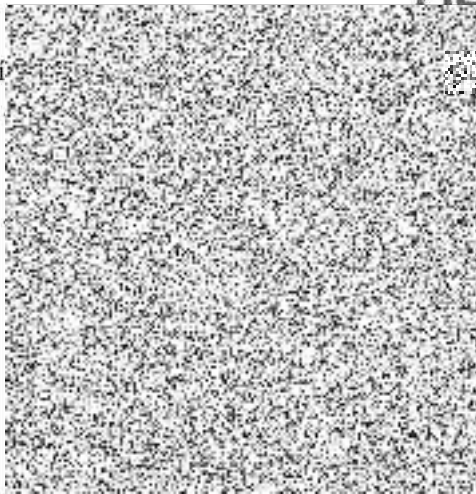

OBEC VĚCOV

32 14 Věcov 61
DIČ: CZ0029562
Tel.: 566 562 921

KIN a.s.
Zámek 1/1
Žďár nad Sázavou
IČ: 46901523 DIČ:

Geník výkupu dříví KINSKÝ Žďár, a.s.



I. čtvrtletí 2023 (od 23.01.2023 do 31.03.2023)

SMRK				
Sortiment	Kvalita	čep [cm bez kůry]	délky [m]	Cena [Kč bez DPH]
KULATINA	B/C	20 – 45	4 / 5	3.000,-
	KH	20 – 45	4 / 5	2.750,-
	D	20 – 45	4 / 5	2.500,-
	B/C	45 +	4	2.900,-
	KH	45 +	4	2.650,-
	D	45 +	4	2.400,-
AGREGÁT	B/C	12 – 14	3 / 4	1.850,-
	KH/D	12 – 14	3 / 4	1.650,-
	B/C	15 – 32	3 / 4	2.350,-
	KH/D	15 - 32	3 / 4	1.650,-
KPZ		20 +	2,5 / 4	1.750,-
VLÁKNINA		7 +	2 / 2,5 / 4	1.470,-

Ve Žďáře nad Sázavou dne 23.01.2023

Kontakt:

