

VÝKAZ DOSAVADNÍHO A NOVÉHO STAVU ÚDAJŮ KATASTRU NEMOVITOSTÍ

Dosavadní stav				Nový stav											
Číslo pozemku parc. číslem	Výměra parcely		Druh pozemku	Označení pozemku parc. číslem	Výměra parcely		Druh pozemku	Typ stavby	Způsob určení výměr	Porovnání se stavem evidence právních vztahů					
	ha	m ²	Způsob využití		ha	m ²	Způsob využití	Způsob využití		Díl přechází z pozemku označeného v		Číslo listu vlastnictví	Výměra dílu		Označení dílu
										katastru nemovitosti	dřívější poz. evidencí		ha	m ²	
2454/8	19	97	orná půda	2454/8	17	15	orná půda		0	2454/8		10002	17	15	
				2454/118	2	62	orná půda		0	2454/8		10002	2	62	
				2454/119		20	orná půda		0	2454/8		10002		20	
	19	97			19	97									

Výkaz údajů o bonitovaných půdně ekologických jednotkách (BPEJ) k parcelám nového stavu

Parcelní číslo podle			Kód BPEJ	Výměra		BPEJ na dílu parcely	Parcelní číslo podle		Kód BPEJ	Výměra		BPEJ na dílu parcely
katastru nemovitosti	zjednodušené evidence			ha	m ²		katastru nemovitosti	zjednodušené evidence		ha	m ²	
2454/8			54511	10	16							
			55900	6	99							
2454/118			55900	2	62							
2454/119			55900		20							

Seznam souřadnic (S-JTSK):

Souřadnice pro zápis do KN

Číslo bodu	Y	X	kk	Poznámka
716-770	586506.94	1145703.27	8	kolík
716-804	586530.13	1145780.46	8	kolík
716-807	586509.97	1145782.70	8	kolík
716-812	586509.97	1145794.65	8	kolík
716-814	586530.44	1145802.38	8	barva
1	586530.24	1145788.49	8	kolík
2	586520.63	1145784.88	3	*dočasně kolík
3	586515.97	1145783.08	3	*dočasně kolík
4	586509.89	1145780.60	8	kolík
5	586530.43	1145801.38	8	kolík
6	586516.41	1145796.11	3	*dočasně kolík
7	586509.97	1145793.61	8	kolík

*bod ohrožen zemědělskou činností

GEOMETRICKÝ PLÁN pro rozdělení pozemku	Geometrický plán ověřil úředně oprávněný zeměměřický inženýr	Stejnopis ověřil úředně oprávněný zeměměřický inženýr:
	Jméno, příjmení: Ing. Vladislav Nimráček	Jméno, příjmení: <i>Ing. Vladislav Nimráček</i>
	Číslo položky seznamu úředně oprávněných zeměměřických inženýrů: 1659/96	Číslo položky seznamu úředně oprávněných zeměměřických inženýrů: <i>1659/96</i>
	Dne: 7.12.2021 Číslo: 127/2021	Dne: <i>17.12.2021</i> Číslo: <i>127/2021</i>
	Náležitosti a přesnosti odpovídá právním předpisům.	Tento stejnopis odpovídá geometrickému plánu v elektronické podobě uloženému v dokumentaci katastrálního úřadu.
Vyhotovitel: G.K.S. spol. s r.o. Jeronýmova 1783/8 61800 Bmo	Katastrální úřad souhlasí s očíslováním parcel.	Ověření stejnopisu geometrického plánu v listinné podobě.
Číslo plánu: 1722-127/2021	KÚ pro Jihomoravský kraj KP Blansko Erika Musilová PGP-800/2021-701 2021.12.14 17:46:28 CET	
Okres: Blansko		
Obec: Jedovnice		
Kat. území: Jedovnice		
Mapový list: Blansko 4-2/34		
<small>Dosavadním vlastníkům pozemků byla poskytnuta možnost seznámit se v terénu s průběhem navrhovaných nových hranic, které byly označeny předepsaným způsobem.</small>		

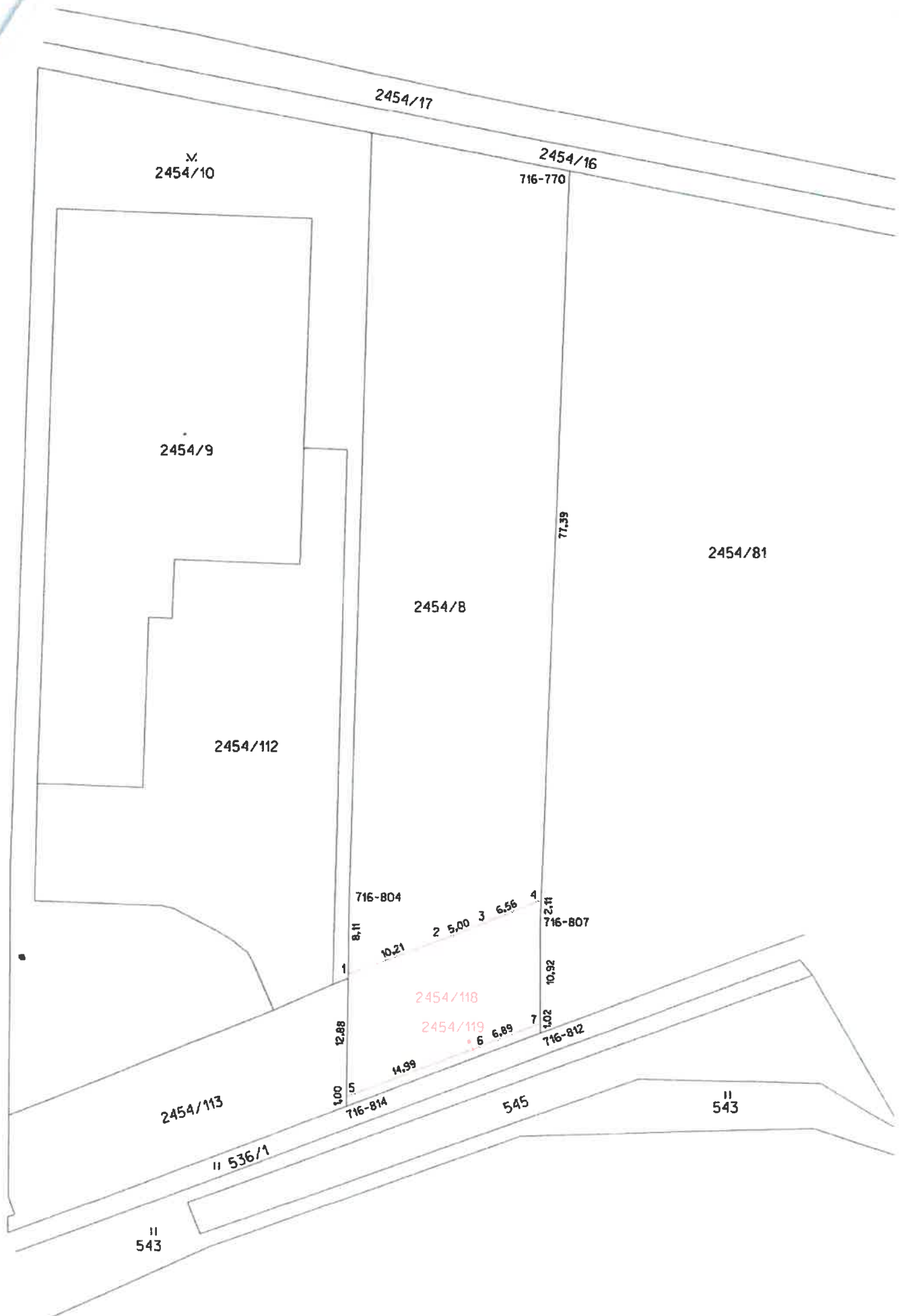

2454/10

2454/17

2454/16

716-770

2454/9

2454/81

2454/8

2454/112

77.39

716-804

716-807

2454/118

2454/119

1

2

3

4

5

6

7

8.11

10.21

2 5.00

3 6.56

4 2.11

10.92

1.02

12.88

716-814

14.99

6 6.89

716-812

2454/113

545

543

536/1

543