

STO



BRAM

město Příbram

se sídlem Tyršova 108, 261 01 Příbram I
zastoupené starostou panem Mgr. Janem Konvalinkou
IČO: 00243132, DIČ: CZ00243132
bankovní spojení: č. účtu [redacted] VS: 8190000600

(dále jen „Povinný“)
na straně jedné

a

ČEZ Distribuce, a. s. se sídlem Děčín 4, Teplická 874/8, PSČ 405 02, IČO: 24729035, DIČ: CZ24729035, zápis v obchodním rejstříku vedeném Krajským soudem v Ústí nad Labem, oddíl B, vložka 2145, s předmětem podnikání – distribuce elektřiny na základě licence č. 121015583, bankovní spojení: č. ú [redacted] KB Praha, na základě pověření [redacted] zastoupena [redacted]

(dále jen „Oprávněná“)
na straně druhé

uzavřeli níže uvedeného dne měsíce a roku tuto:

**Smlouvu o zřízení věcného břemene
č. stavby IE-12-6008899/1
Příbram, Březnická NN
A 111/OSM/2023
(RM 02.11.2020, č. usn. 906/2020)**

k provedení § 25 odst. 4 zákona č. 458/2000 Sb., o podmínkách podnikání a o výkonu státní správy v energetických odvětvích a o změně některých zákonů (energetický zákon), ve znění pozdějších předpisů (dále jen „energetický zákon“), a § 1257 a násl. zákona č. 89/2012 Sb., občanský zákoník (dále jen „občanský zákoník“)

Článek I.

Úvodní ustanovení

1. Oprávněná je provozovatelem distribuční soustavy (dále jen „PDS“) na území vymezeném licencí. Distribuční soustava je provozována ve veřejném zájmu. PDS má povinnost zajišťovat spolehlivé provozování, obnovu a rozvoj distribuční soustavy na území vymezeném licencí, přičemž zřízení tohoto věcného břemene je ze strany Oprávněné jedním ze zákonem daných předpokladů pro plnění této povinnosti.
2. Povinný prohlašuje, že je vlastníkem pozemků **parc. č. 2530/1 (který vznikl oddělením od pozemku parc. č. 2530 dle GP č. 6419-264/2020), parc. č. 2489, parc. č. 2323/9, parc. č. 2411/2, parc. č. 2464/2, parc. č. 2269/1, parc. č. 2240/29, parc. č. 2268 k. ú. Příbram**, v katastru nemovitostí vedeném Katastrálním úřadem pro Středočeský kraj, Katastrální pracoviště Příbram na **LV č. 10001** (dále jen „Pozemek“).
3. Pozemek se nachází na území vymezeném licencí, v němž Oprávněná provozuje distribuční soustavu. Oprávněná má povinnost zřídit věcné břemeno umožňující zřídit a provozovat ve smyslu § 25 odst. 3 písm. e) energetického zákona na Pozemku zařízení distribuční soustavy.

Článek II.

Předmět smlouvy

1. Předmětem Smlouvy je zřízení a vymezení věcného břemene - služebnosti – zřízení, umístění a provozování zařízení distribuční soustavy podle § 25 odst. 4 energetického zákona, nepodléhající úpravě služebnosti inženýrské sítě v občanském zákoníku (dále též jen „věcné břemeno“). Obsah věcného břemene je specifikován v článku III. této smlouvy. Věcné břemeno se zřizuje k Pozemku ve prospěch Oprávněné v rozsahu uvedeném v této Smlouvě a vyplývajícím z přísl. ustanovení energetického zákona. Povinný se za podmínek stanovených touto smlouvou a

zákonem zavazuje strpět práva Oprávněné plynoucí z věcného břemene a s ním spojených zákonných omezení a Oprávněná prohlašuje, že tato práva přijímá a bude je vykonávat za podmínek sjednaných touto Smlouvou a stanovených zákonem.

2. Povinný výslovně prohlašuje, že není žádným způsobem omezen v právu zřídit k Pozemku věcné břemeno, že Pozemek není zatížen žádným zástavním, předkupním, či jiným věcným nebo závazkovým právem, kterým by byl znemožněn účel této Smlouvy. Povinný prohlašuje, že mu nejsou známy žádné faktické nebo právní vady Pozemku, kterými by byl znemožněn účel této Smlouvy.

Článek III.

Specifikace věcného břemene

1. Smluvní strany se dohodly, že Povinný jako vlastník Pozemku zřizuje k Pozemku ve prospěch Oprávněné právo odpovídající věcnému břemenu podle § 25 odst. 4 energetického zákona, když jeho obsah a rozsah jeho výkonu je blíže uveden, kromě příslušných ustanovení energetického zákona, v tomto článku.
2. Smluvní strany berou na vědomí, že se změnou vlastníka Pozemku přecházejí i práva a povinnosti, vyplývající z věcného břemene, na nabyvatele Pozemku.
3. Smluvní strany se za účelem umístění součásti distribuční soustavy **kabelové vedení NN v délce trasy [redacted] + pojistková skříň** (dále jen „**Součást distribuční soustavy**“) na Pozemku a za účelem jejího provozování dohodly na zřízení věcného břemene, jehož obsahem je právo Oprávněné zřídit, provozovat, opravovat a udržovat Součást distribuční soustavy na Pozemku. Věcné břemeno zahrnuje též právo Oprávněné provádět na Součásti distribuční soustavy úpravy za účelem její obnovy, výměny, modernizace nebo zlepšení její výkonnosti, včetně jejího odstranění.
4. Rozsah věcného břemene podle této smlouvy je vymezen v geometrickém plánu pro vyznačení věcného břemene č. č. 6694-616/2021, potvrzený Katastrálním úřadem pro Středočeský kraj, Katastrálním pracovištěm Příbram, dne 27.07.2022 pod č. PGP-1468/2022-211. Geometrický plán je přílohou této smlouvy. Veškeré náklady související s vyhotovením geometrického plánu, znaleckého posudku a Smlouvy uhradí Oprávněná.
5. Povinný z věcného břemene je povinen strpět výkon práva Oprávněné, vyplývající z této Smlouvy a energetického zákona a zdržet se veškeré činnosti, která vede k ohrožení Součásti distribuční soustavy a omezení výkonu tohoto práva Oprávněné.
6. Věcné břemeno, zřízené touto Smlouvou, se sjednává jako časově neomezené a zaniká v případech stanovených zákonem.

Článek IV.

Další práva

1. Oprávněná z věcného břemene má ve vztahu k Pozemku dále oprávnění, která jí, jako PDS přísluší z energetického zákona, především pak:
 - vstupovat a vjíždět na Pozemek v souvislosti se zřizováním, obnovou a provozováním distribuční soustavy.
 - odstraňovat a oklešťovat na Pozemku stromoví a jiné porosty, provádět likvidaci odstraněného a okleštěného stromoví a jiných porostů ohrožujících bezpečné a spolehlivé provozování Součásti distribuční soustavy v případech, kdy tak po předchozím upozornění a stanovení rozsahu neučinil sám vlastník nebo uživatel Pozemku.
2. Oprávněná je povinna při výkonu oprávnění, popsaných shora, postupovat coby PDS striktně ve smyslu § 25 odst. 8 energetického zákona, tj. co nejvíce šetřit práva Povinného a vstup na Pozemek mu bezprostředně oznámit. Po skončení prací je povinna uvést Pozemek do předchozího stavu, a není-li to možné s ohledem na povahu provedených prací, do stavu odpovídajícího předchozímu účelu nebo užívání Pozemku a bezprostředně oznámit tuto skutečnost Povinnému. Po provedení odstranění nebo okleštění stromoví je Oprávněná povinna na svůj náklad provést likvidaci vzniklého klestu a zbytků po těžbě.
3. Součást distribuční soustavy je inženýrskou sítí ve smyslu § 509 občanského zákoníku se všemi k ní náležejícími součástmi.

Článek V.
Cena a platební podmínky

1. Věcné břemeno podle této smlouvy se zřizuje úplatně.
2. Jednorázová náhrada za zřízení věcného břemene se sjednává ve výši **286.960 Kč** (slovy: dvě stě osmdesát šest tisíc devět set šedesát korun českých) + DPH v zákonné výši. Oprávněná se zavazuje ve lhůtě do 30 dnů od doručení vyzoomění o povolení vkladu do katastru nemovitostí uhradit Povinnému výše uvedenou náhradu způsobem určeným Povinným.

Úhrada této jednorázové náhrady bude provedena Oprávněnou ve prospěch účastníka/účastníků Smlouvy na straně Povinné na základě faktury (daňového dokladu) vystavené Povinným se splatností do 30 dnů ode dne vystavení faktury. Povinný je oprávněn vystavit fakturu až po doručení vyzoomění o povolení vkladu práva odpovídající věcnému břemenu dle této smlouvy do katastru nemovitostí a **obdržení žádosti o vystavení daňového dokladu (objednávky) vystavené Oprávněnou**. Za datum zdanitelného plnění je považováno datum vkladu práva do katastru nemovitostí.

Žádost o vystavení daňového dokladu (objednávka) bude Povinnému doručena na emailovou adresu, příp. korespondenční adresu uvedenou v záhlaví této smlouvy. Povinný se zavazuje, že vedle náležitostí stanovených platnými právními předpisy, bude faktura obsahovat **číselné označení Smlouvy o zřízení věcného břemene (IE-12-6008899) a desetimístné číslo ze žádosti (objednávky)** vydané a zaslané Oprávněnou.

Článek VI.
Vklad věcného břemene do veřejného seznamu

1. Smluvní strany se dohodly, že návrh na zahájení řízení o povolení vkladu práva odpovídajícího věcnému břemenu, zřizovanému touto Smlouvou, k Pozemku do katastru nemovitostí bude podán příslušnému katastrálnímu úřadu Oprávněnou. Správní poplatek za návrh na zahájení řízení o povolení vkladu práva do katastru nemovitostí uhradí Oprávněná.
2. Povinný tímto zmocňuje Oprávněnou, aby ho zastupovala v řízení před příslušným katastrálním úřadem ve věci zřízení práva k pozemku podle této Smlouvy a aby za něho podepsala a podala návrh na vklad práva k pozemku. Udělení zmocnění a jeho přijetí Smluvní strany potvrzují svými podpisy této Smlouvy o zřízení věcného břemene.
3. Věcné břemeno podle této Smlouvy vzniká v souladu s občanským zákoníkem zápisem do veřejného seznamu (katastru nemovitostí).

Článek VII.
Ostatní ujednání

1. Podpisem této Smlouvy Povinný jako subjekt údajů potvrzuje, že Oprávněná jako správce údajů splnila vůči subjektu údajů informační povinnost ve smyslu § 11 zákona č. 101/2000 Sb., o ochraně osobních údajů, ve znění pozdějších předpisů, týkající se zejména provádění zpracování osobních dat subjektu údajů v interním informačním systému správce údajů pouze k účelu danému touto Smlouvou. Povinný jako subjekt údajů prohlašuje, že si je vědom všech svých zákonných práv v souvislosti s poskytnutím svých osobních údajů k účelu danému touto Smlouvou. Oprávněná se zavazuje při správě osobních údajů Povinného využívat je a nakládat s nimi pouze ke sjednanému účelu a v souladu se zákonem.
2. Smlouva je sepsána ve třech stejnopisech, z nichž po jednom obdrží Povinný a Oprávněná a jeden stejnopis bude Oprávněnou použit pro účely příslušného řízení o povolení vkladu věcného břemene do katastru nemovitostí.

Článek VIII.
Závěrečná ujednání

1. Smluvní strany prohlašují, že si Smlouvu před jejím podpisem přečetly, že byla uzavřena po vzájemné dohodě, podle jejich pravé a svobodné vůle, dobrovolně, určitě, vážně a srozumitelně, nikoliv v tísní, pod nátlakem ani za nápadně nevýhodných podmínek, což stvrzují svými podpisy. Smluvní strany prohlašují, že Smlouva představuje úplnou dohodu o veškerých jejích náležitostech a neexistují náležitosti, které by smluvní strany neujednaly.
2. Smluvní strany berou na vědomí, že tato smlouva bude uveřejněna v registru smluv podle zákona č. 340/2015 Sb., o zvláštních podmínkách účinnosti některých smluv, uveřejňování těchto smluv a o

registru smluv (zákon o registru smluv), ve znění pozdějších předpisů. Uveřejnění této smlouvy zajistí Povinný.

3. Smlouva nabývá platnosti dnem uzavření a účinnosti dnem jejího uveřejnění v registru smluv v souladu se zákonem o registru smluv. Pro případ, že tato Smlouva není uzavírána za přítomnosti obou smluvních stran, platí, že Smlouva nebude uzavřena, pokud ji Povinný či Oprávněná podepíše s jakoukoliv změnou či odchylkou, byť nepodstatnou, nebo dodatkem, ledaže druhá smluvní strana takovou změnu či odchylku nebo dodatek následně ve formě sjednané touto Smlouvou a stanovené zákonem schválí.
4. Smlouva může být měněna nebo doplňována pouze formou vzestupně číslovaných písemných dodatků podepsaných oběma Smluvními stranami.
5. Smlouva a právní vztahy z ní vyplývající se řídí právním řádem České republiky.
6. Na právní vztahy vyplývající nebo související s touto Smlouvou a v ní nebo v energetickém zákoně výslovně neupravené se přiměřeně uplatní ustanovení občanského zákoníku.
7. Zřízení věcného břemene bylo schváleno usnesením rady města č. 906/2020 ze dne 02.11.2020.

Strana povinná z věcného břemene:

Strana oprávněná z věcného břemene:

V Příbrami

07-03-2023

V *Prácheň*

Dne:

Dne: 21-02-2023

Vlastník: město Příbram

Zastoupené: Mgr. Jan Konyalinka, starosta

Podpis: [redacted]

Firma: ČEZ Distribuce, a.s.

na základě pověření

Jméno, příjmení: [redacted]

Podpis: [redacted]



 **DISTRIBUCE**

ČEZ Distribuce, a. s.

Děčín - Děčín IV-Podmokly

Teplická 874/8, PSC 405 02

IČO: 247 29 035

299

VÝKAZ DOSAVADNÍHO A NOVÉHO STAVU ÚDAJŮ KATASTRU NEMOVITOSTÍ

Dosavadní stav				Nový stav												
Uznačení pozemku parc. číslem	Výměra parcely		Druh pozemku Způsob využití	Označení pozemku parc. číslem	Výměra parcely		Druh pozemku Způsob využití	Typ stavby Způsob využití	Způsob určení výměr	Porovnání se stavem evidence právních vztahů		Číslo listu vlastnictví		Výměra dílu		Označení dílu
	ha	m ²			ha	m ²				katastru nemovitostí	dřívější poz. evidenci	ha	m ²			
2240/5										2240/5		4828				
2240/8										2240/8		3905				
2240/10										2240/10		722				
2240/12										2240/12		6094				
2240/14										2240/14		6165				
2240/16										2240/16		4358				
2240/18										2240/18		637				
2240/25										2240/25		6232				
2240/29										2240/29		10001				
2268										2268		10001				
2269/1										2269/1		10001				
2269/2										2269/2		9589				
2323/9										2323/9		10001				
2411/2										2411/2		10001				
2464/2										2464/2		10001				
2479										2479		4846				
2480										2480		3551				
2481/1										2481/1		5773				
2483										2483		4846				
2484										2484		3654				
2486										2486		4846				
2489										2489		10001				
2490										2490		4368				
2491										2491		4559				
2492										2492		11559				
2493/1										2493/1		4542				
2494										2494		5654				
2497										2497		5415				
2498										2498		4720				
2500										2500		3504				
2507										2507		497				
2509										2509		3505				
2511										2511		254				
2513										2513		206				
2515										2515		5507				
2516										2516		2873				
2530										2530		10001				
2540										2540		2203				
2543										2543		3558				
2544										2544		166				

Oprávněný : dle listiny

Druh věcného břemene : dle listiny

GEOMETRICKÝ PLÁN pro vymezení rozsahu věcného břemene k části pozemku	Geometrický plán ověřil úředně oprávněný zeměměřický inženýr:		Stejnopis ověřil úředně oprávněný zeměměřický inženýr:		
	Jméno, příjmení: <i>Ing. Michal Jarůšek</i>		Jméno, příjmení: <i>Ing. Michal Jarůšek</i>		
	Číslo položky seznamu úředně oprávněných zeměměřických inženýrů: <i>2583/12</i>		Číslo položky seznamu úředně oprávněných zeměměřických inženýrů: <i>2583/12</i>		
	Dne: <i>20.7.2022</i> Číslo: <i>3414/2022</i>		Dne: <i>18.1.2023</i> Číslo: <i>4048/2023</i>		
Náležitosti a přesnosti odpovídá právním předpisům.		Tento stejnopis odpovídá geometrickému plánu v elektronické podobě uloženému v dokumentaci katastrálního úřadu.			
Vyhotovitel: <i>ENERGON Dobříš, s.r.o.</i> <i>Průmyslová 1665</i> <i>263 01 Dobříš</i>		Katastrální úřad souhlasí s očíslaváním parcel.		Ověření stejnopisu geometrického plánu v listinné podobě.	
Číslo plánu: <i>6694-616/2021</i>		Kateřina Grebeňová KÚ pro Středočeský kraj KP Příbram PGP-1468/2022-211 2022.07.27 13:26:11 +02'00'			
Okres: <i>Příbram</i>					
Obec: <i>Příbram</i>					
Kat. území: <i>Příbram</i>					
Mapový list: <i>Příbram 1-1/41, 1-1/43</i>					
Dosavadním vlastníkem pozemků byla poskytnuta možnost seznámit se v terénu s průběhem navrhovaných nových hranic, které byly označeny přeepsaným způsobem.					

Seznam souřadnic (S-JTSK)

Souřadnice pro zápis do KN				Souřadnice pro zápis do KN			
Číslo bodu	Y	X	kód kv.	Číslo bodu	Y	X	kód kv.
2505-23	778552.07	1083484.15	3	49	778592.33	1083485.86	3
2505-34	778557.34	1083506.03	3	50	778598.95	1083483.59	3
2505-37	778564.78	1083525.80	3	51	778599.05	1083484.19	3
2505-44	778574.81	1083551.97	3	52	778602.88	1083482.98	3
2505-281	778549.48	1083472.30	3	53	778602.66	1083483.63	3
3953-2714	778550.32	1083484.85	8	54	778603.25	1083483.53	3
4325-324	778552.77	1083493.58	3	55	778602.69	1083483.91	3
4325-325	778550.54	1083482.95	3	56	778603.28	1083483.82	3
4748-122	778557.91	1083507.52	3	57	778602.71	1083484.16	3
4850-96	778552.49	1083492.23	3	58	778603.31	1083484.10	3
6354-55	778668.57	1083681.51	3	59	778606.35	1083482.40	3
6354-56	778668.12	1083681.93	3	60	778606.45	1083483.00	3
1	778545.62	1083434.02	3	61	778610.27	1083481.84	3
2	778545.68	1083434.62	3	62	778610.04	1083482.48	3
3	778545.54	1083434.61	3	63	778610.63	1083482.40	3
4	778544.88	1083433.99	3	64	778610.06	1083482.73	3
5	778547.12	1083450.59	3	65	778610.65	1083482.64	3
6	778546.55	1083450.95	3	66	778610.07	1083482.96	3
7	778547.17	1083451.19	3	67	778610.67	1083482.92	3
8	778547.29	1083450.57	3	68	778614.01	1083481.36	3
9	778547.35	1083451.17	3	69	778613.78	1083482.00	3
10	778547.63	1083450.52	3	70	778614.38	1083481.91	3
11	778548.33	1083451.04	3	71	778613.79	1083482.13	3
12	778548.12	1083449.87	3	72	778614.39	1083482.04	3
13	778547.53	1083449.98	3	73	778613.81	1083482.42	3
14	778547.34	1083453.73	3	74	778614.41	1083482.38	3
15	778546.74	1083453.79	3	75	778620.04	1083480.26	3
16	778548.10	1083459.42	3	76	778620.17	1083480.85	3
17	778547.50	1083459.50	3	77	778620.49	1083480.18	3
18	778550.00	1083483.12	3	78	778620.61	1083480.76	3
19	778550.78	1083484.08	3	79	778624.77	1083479.31	3
20	778551.10	1083484.46	3	80	778624.45	1083479.99	3
21	778552.04	1083484.35	3	81	778627.47	1083484.50	3
22	778552.07	1083483.56	3	82	778627.15	1083485.20	3
23	778551.42	1083483.64	3	83	778629.00	1083484.14	3
24	778551.47	1083483.51	3	84	778629.14	1083484.72	3
25	778550.93	1083484.81	3	85	778618.62	1083472.44	3
26	778551.97	1083491.55	3	86	778618.26	1083472.92	3
27	778551.41	1083491.86	3	87	778618.88	1083472.60	3
28	778552.20	1083492.20	3	88	778618.51	1083473.08	3
29	778552.36	1083491.62	3	89	778619.50	1083472.98	3
30	778552.92	1083491.72	3	90	778619.95	1083473.26	3
31	778553.14	1083492.38	3	91	778619.03	1083473.40	3
32	778553.78	1083491.65	3	92	778619.54	1083473.72	3
33	778553.46	1083491.09	3	93	778618.86	1083474.49	3
34	778560.74	1083489.82	3	94	778618.56	1083473.93	3
35	778560.84	1083490.42	3	95	778616.19	1083474.31	3
36	778570.97	1083488.11	3	96	778616.29	1083474.91	3
37	778571.07	1083488.71	3	97	778604.26	1083475.34	3
38	778582.24	1083486.19	3	98	778603.69	1083475.53	3
39	778582.34	1083486.79	3	99	778604.36	1083475.65	3
40	778589.17	1083485.03	3	100	778603.76	1083475.75	3
41	778589.25	1083485.63	3	101	778603.81	1083475.89	3
42	778591.99	1083484.76	3	102	778604.59	1083476.33	3
43	778591.79	1083485.39	3	103	778600.71	1083476.54	3
44	778592.39	1083485.31	3	104	778600.83	1083477.12	3
45	778591.84	1083485.65	3	105	778594.75	1083477.63	3
46	778592.43	1083485.56	3	106	778594.29	1083478.33	3
47	778591.88	1083485.94	3	107	778594.67	1083477.23	3
48	778592.48	1083485.84	3	108	778594.08	1083477.33	3

Seznam souřadnic (S-JTSK)

Číslo bodu	Souřadnice pro zápis do KN			Číslo bodu	Souřadnice pro zápis do KN		
	Y	X	kód kv.		Y	X	kód kv.
109	778594.61	1083476.95	3	169	778595.16	1083602.84	3
110	778594.03	1083477.07	3	170	778595.35	1083603.49	3
111	778578.87	1083480.26	3	171	778595.31	1083603.35	3
112	778578.95	1083480.86	3	172	778598.22	1083612.12	3
113	778575.73	1083480.67	3	173	778597.70	1083612.42	3
114	778575.23	1083481.33	3	174	778603.23	1083619.21	3
115	778575.67	1083480.32	3	175	778603.52	1083618.62	3
116	778575.07	1083480.41	3	176	778603.91	1083619.08	3
117	778575.61	1083480.02	3	177	778603.78	1083618.45	3
118	778575.02	1083480.13	3	178	778604.02	1083618.28	3
119	778552.37	1083494.17	3	179	778604.36	1083618.78	3
120	778557.02	1083507.23	3	180	778604.17	1083618.91	3
121	778557.49	1083506.43	3	181	778611.41	1083627.99	3
122	778557.68	1083507.30	3	182	778610.97	1083628.39	3
123	778557.81	1083507.25	3	183	778617.16	1083633.62	3
124	778557.81	1083506.29	3	184	778616.74	1083634.06	3
125	778558.24	1083507.37	3	185	778620.21	1083637.26	3
126	778560.45	1083514.75	3	186	778620.43	1083636.64	3
127	778559.89	1083514.95	3	187	778620.87	1083637.06	3
128	778563.83	1083525.90	3	188	778620.66	1083636.46	3
129	778564.27	1083525.35	3	189	778621.09	1083636.87	3
130	778564.49	1083525.92	3	190	778621.35	1083637.12	3
131	778564.55	1083525.19	3	191	778620.44	1083636.24	3
132	778564.81	1083525.04	3	192	778620.67	1083636.04	3
133	778565.11	1083525.56	3	193	778621.58	1083636.92	3
134	778567.08	1083534.01	3	194	778626.51	1083642.50	3
135	778567.53	1083533.52	3	195	778626.09	1083642.94	3
136	778567.75	1083534.08	3	196	778632.91	1083648.59	3
137	778567.72	1083533.45	3	197	778632.34	1083648.87	3
138	778567.94	1083534.01	3	198	778632.79	1083649.30	3
139	778567.98	1083533.36	3	199	778633.80	1083649.41	3
140	778568.18	1083533.92	3	200	778633.38	1083649.85	3
141	778571.95	1083544.90	3	201	778636.81	1083653.27	3
142	778571.39	1083545.12	3	202	778637.02	1083652.64	3
143	778573.92	1083551.58	3	203	778637.45	1083653.06	3
144	778574.45	1083551.03	3	204	778637.28	1083652.38	3
145	778574.67	1083551.60	3	205	778637.71	1083652.80	3
146	778574.80	1083550.89	3	206	778637.39	1083652.27	3
147	778575.03	1083551.44	3	207	778637.81	1083652.69	3
148	778579.62	1083566.52	3	208	778644.01	1083659.54	3
149	778580.08	1083566.04	3	209	778643.59	1083659.96	3
150	778580.29	1083566.60	3	210	778650.34	1083666.71	3
151	778580.31	1083565.96	3	211	778650.59	1083666.11	3
152	778580.53	1083566.52	3	212	778650.95	1083666.60	3
153	778580.59	1083565.87	3	213	778650.75	1083665.95	3
154	778580.78	1083566.44	3	214	778651.17	1083666.39	3
155	778586.00	1083582.99	3	215	778650.88	1083665.84	3
156	778586.45	1083582.49	3	216	778651.29	1083666.27	3
157	778586.67	1083583.04	3	217	778651.29	1083667.30	3
158	778586.76	1083582.36	3	218	778650.79	1083667.64	3
159	778586.97	1083582.92	3	219	778655.86	1083671.95	3
160	778586.97	1083582.27	3	220	778655.44	1083672.37	3
161	778587.20	1083582.82	3	221	778660.65	1083676.58	3
162	778592.84	1083598.51	3	222	778660.63	1083677.40	3
163	778592.28	1083598.73	3	223	778660.77	1083676.48	3
164	778594.09	1083603.48	3	224	778661.18	1083676.92	3
165	778594.55	1083603.01	3	225	778661.93	1083675.46	3
166	778594.77	1083603.57	3	226	778662.13	1083676.09	3
167	778594.84	1083602.93	3	227	778662.56	1083675.68	3
168	778595.10	1083603.58	3	228	778667.36	1083680.45	3

Seznam souřadnic (S-JTSK)

Souřadnice pro zápis do KN				Souřadnice pro zápis do KN			
Číslo bodu	Y	X	kód kv.	Číslo bodu	Y	X	kód kv.
229	778666.96	1083680.91	3	289	778666.05	1083704.86	3
230	778665.78	1083672.38	3	290	778663.45	1083705.65	3
231	778665.36	1083671.96	3	291	778663.87	1083706.10	3
232	778672.53	1083665.96	3	292	778663.27	1083705.75	3
233	778672.11	1083665.52	3	293	778663.57	1083706.27	3
234	778674.76	1083662.92	3	294	778679.93	1083714.49	3
235	778675.08	1083663.44	3	295	778679.19	1083714.60	3
236	778682.93	1083659.95	3	296	778679.64	1083715.06	3
237	778683.63	1083660.33	3	297	778676.30	1083715.78	3
238	778683.39	1083659.26	3	298	778676.74	1083716.25	3
239	778682.82	1083659.47	3	299	778673.88	1083716.78	3
240	778632.56	1083649.74	3	300	778674.32	1083717.25	3
241	778632.08	1083649.38	3	301	778673.70	1083716.85	3
242	778631.02	1083651.23	3	302	778673.92	1083717.41	3
243	778630.60	1083650.80	3	303	778688.04	1083723.02	3
244	778624.90	1083657.13	3	304	778687.60	1083723.42	3
245	778624.48	1083656.70	3	305	778692.43	1083728.21	3
246	778624.26	1083657.33	3	306	778691.82	1083728.41	3
247	778614.24	1083646.20	3	307	778692.22	1083728.85	3
248	778614.18	1083647.00	3	308	778689.99	1083730.36	3
249	778612.75	1083648.12	3	309	778690.40	1083730.80	3
250	778612.34	1083647.68	3	310	778688.95	1083731.46	3
251	778610.97	1083649.50	3	311	778689.47	1083731.80	3
252	778610.57	1083649.06	3	312	778688.55	1083732.42	3
253	778610.80	1083649.64	3	313	778689.00	1083732.90	3
254	778610.43	1083649.17	3	314	778688.36	1083732.87	3
255	778630.60	1083662.95	3	315	778688.91	1083733.10	3
256	778630.18	1083663.37	3	316	778699.99	1083735.96	3
257	778632.11	1083664.49	3	317	778699.55	1083736.36	3
258	778631.67	1083664.91	3	318	778705.95	1083742.94	3
259	778638.55	1083671.13	3	319	778705.47	1083743.30	3
260	778637.91	1083671.33	3	320	778707.31	1083744.91	3
261	778638.33	1083671.76	3	321	778706.67	1083745.04	3
262	778636.12	1083673.00	3	322	778707.03	1083745.52	3
263	778636.53	1083673.44	3	323	778705.02	1083746.36	3
264	778634.36	1083674.65	3	324	778705.43	1083746.80	3
265	778634.77	1083675.09	3	325	778703.08	1083747.91	3
266	778634.13	1083674.87	3	326	778703.49	1083748.35	3
267	778634.54	1083675.30	3	327	778702.74	1083748.18	3
268	778641.89	1083674.50	3	328	778703.11	1083748.65	3
269	778641.47	1083674.92	3	329	778709.11	1083747.15	3
270	778645.74	1083678.46	3	330	778708.59	1083747.45	3
271	778645.32	1083678.88	3	331	778710.20	1083749.77	3
272	778651.46	1083683.79	3	332	778709.58	1083749.84	3
273	778651.04	1083684.21	3	333	778709.90	1083750.35	3
274	778657.49	1083690.22	3	334	778708.87	1083750.46	3
275	778656.86	1083690.42	3	335	778709.28	1083750.90	3
276	778657.27	1083690.85	3	336	778707.01	1083752.09	3
277	778654.54	1083692.61	3	337	778707.42	1083752.53	3
278	778654.95	1083693.05	3	338	778706.79	1083752.29	3
279	778652.78	1083694.28	3	339	778707.18	1083752.74	3
280	778653.19	1083694.72	3	340	778713.10	1083753.41	3
281	778652.61	1083694.45	3	341	778712.62	1083753.75	3
282	778653.02	1083694.88	3	342	778713.93	1083755.85	3
283	778660.08	1083692.88	3	343	778716.08	1083758.14	3
284	778659.64	1083693.28	3	344	778717.02	1083759.63	3
285	778668.39	1083703.10	3	345	778716.48	1083759.89	3
286	778667.72	1083703.22	3	346	778717.26	1083760.31	3
287	778668.13	1083703.68	3	347	778716.90	1083761.07	3
288	778665.63	1083704.41	3	348	778718.14	1083762.75	3

Seznam souřadnic (S-JTSK)

Číslo bodu	Souřadnice pro zápis do KN		
	Y	X	kód kv.
349	778717.54	1083762.89	3
350	778718.59	1083767.46	3
351	778717.99	1083767.42	3
352	778717.15	1083773.68	3
353	778716.59	1083773.46	3
354	778714.33	1083778.36	3
355	778713.85	1083778.00	3
356	778710.81	1083782.45	3
357	778710.05	1083782.43	3
358	778716.65	1083790.43	3
359	778715.81	1083790.29	3
360	778710.95	1083794.56	3
361	778710.18	1083794.32	3
362	778710.44	1083794.90	3
363	778711.70	1083797.77	3
364	778712.42	1083797.93	3
365	778707.43	1083802.15	3
366	778707.07	1083801.67	3
367	778703.70	1083804.76	3
368	778703.08	1083804.46	3
369	778703.91	1083807.93	3
370	778703.32	1083808.14	3
371	778703.41	1083808.26	3
372	778704.65	1083808.84	3
373	778704.19	1083809.22	3

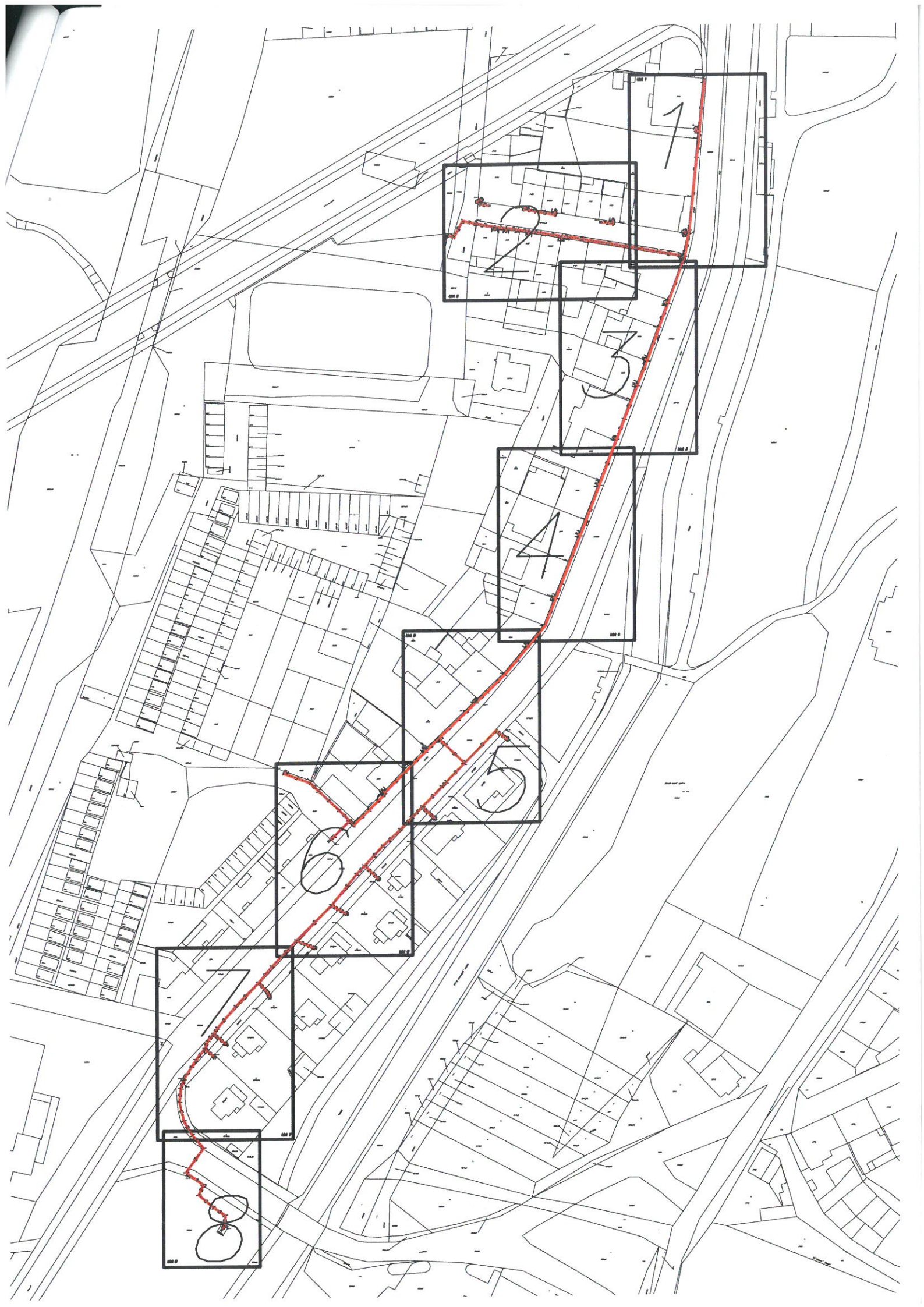

2326/5

2330/

2326/3

2324/8

2463

2323/9

2486

Detail:A

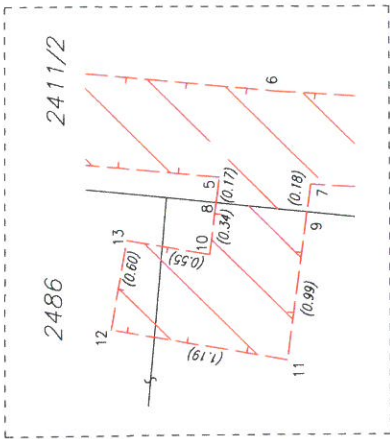

Q
2487

2503/14

2479

2480

2481

2464/3

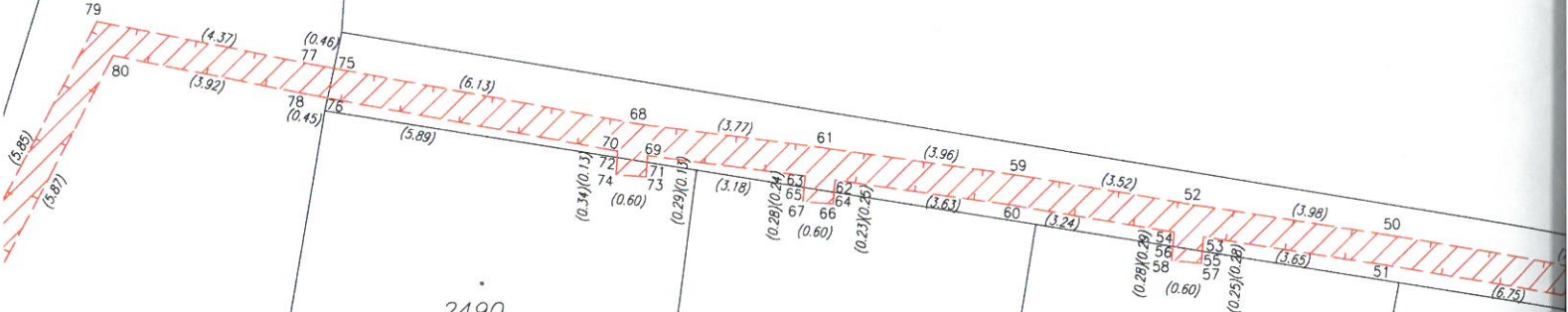
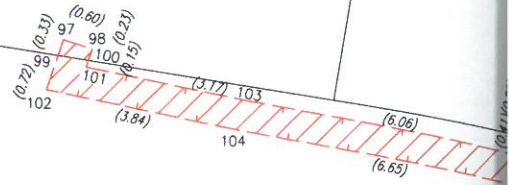
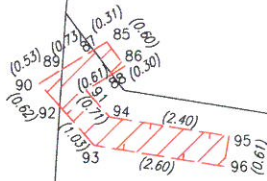

List 3

2324/8

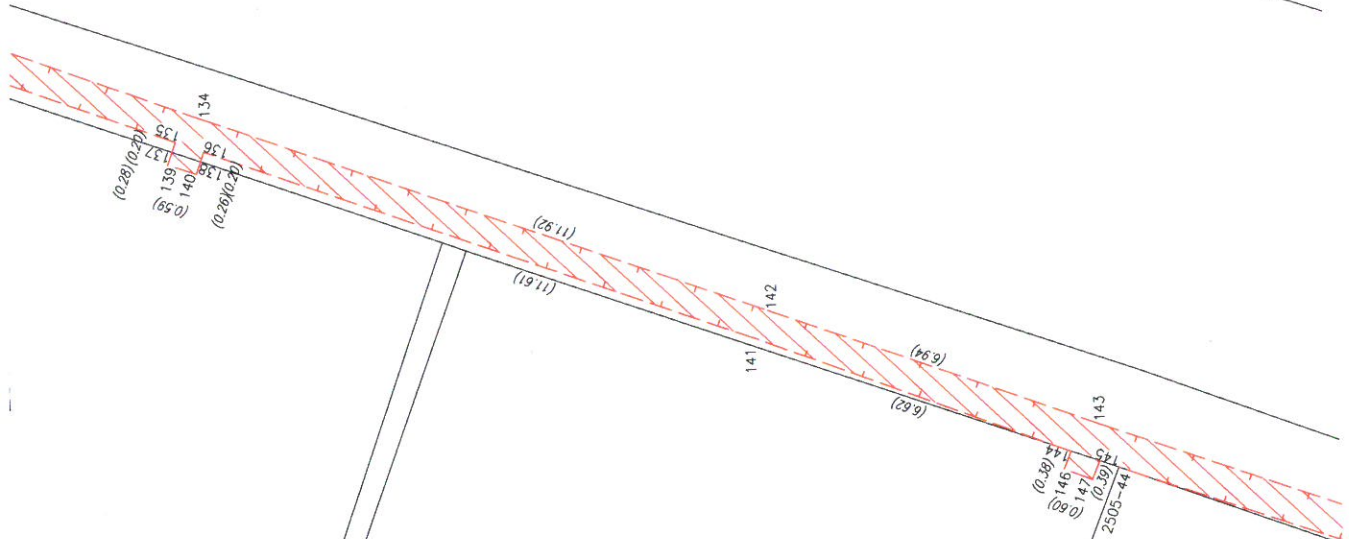

2507



2323/9

2411/2

2509

2511

2510

2512

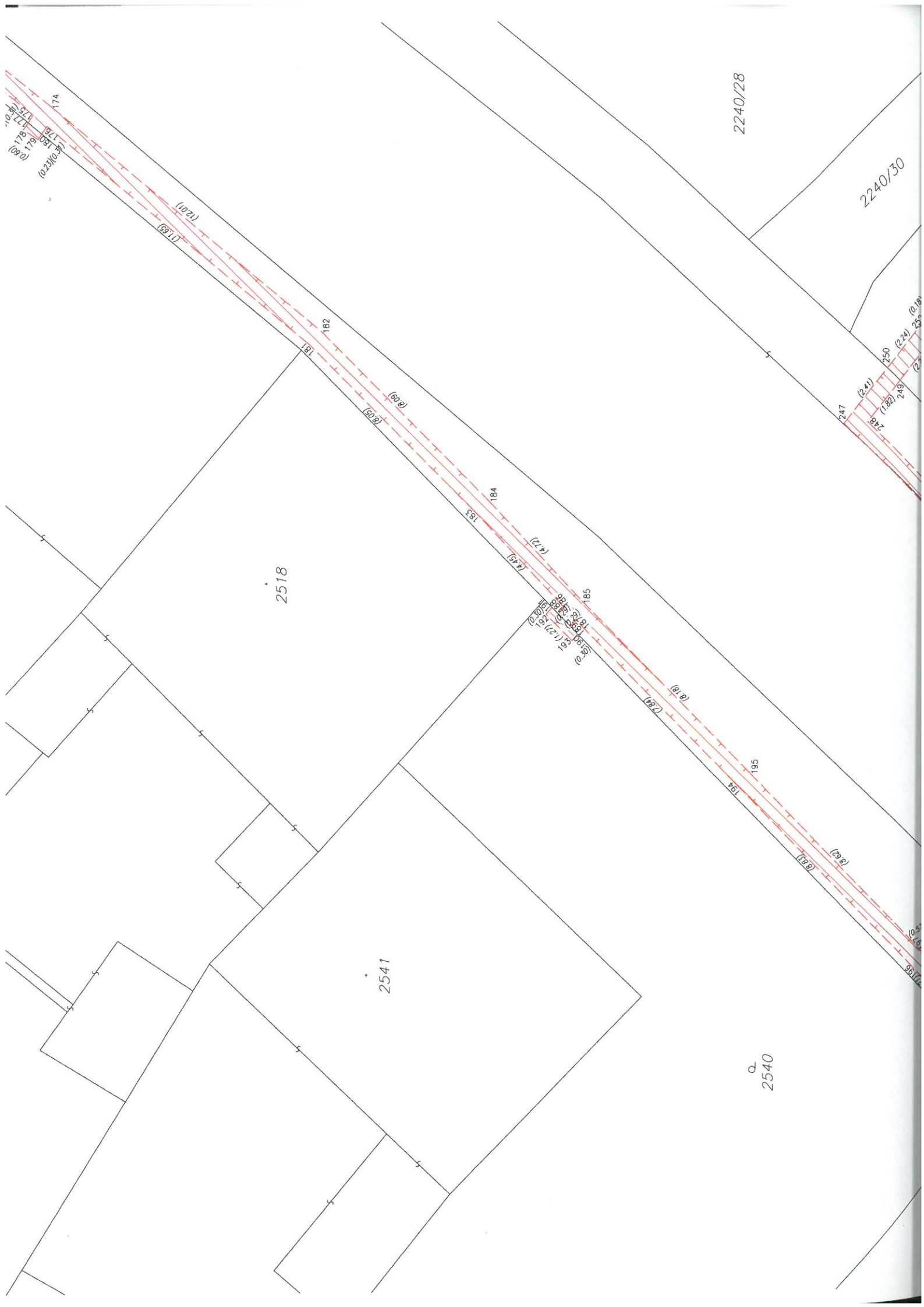

2240/19

List 7

2240/16

2240/23

2240/17

2240/18

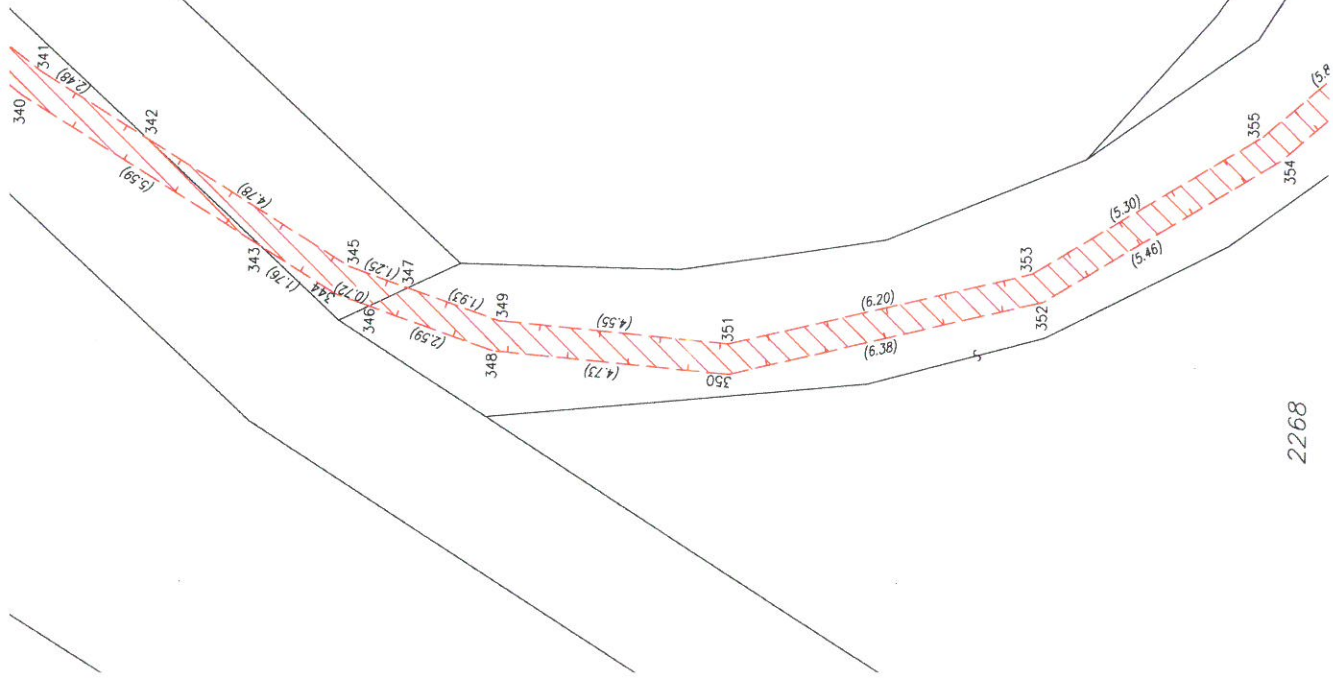

2268

2268

2240/18

2240/24

2240/29

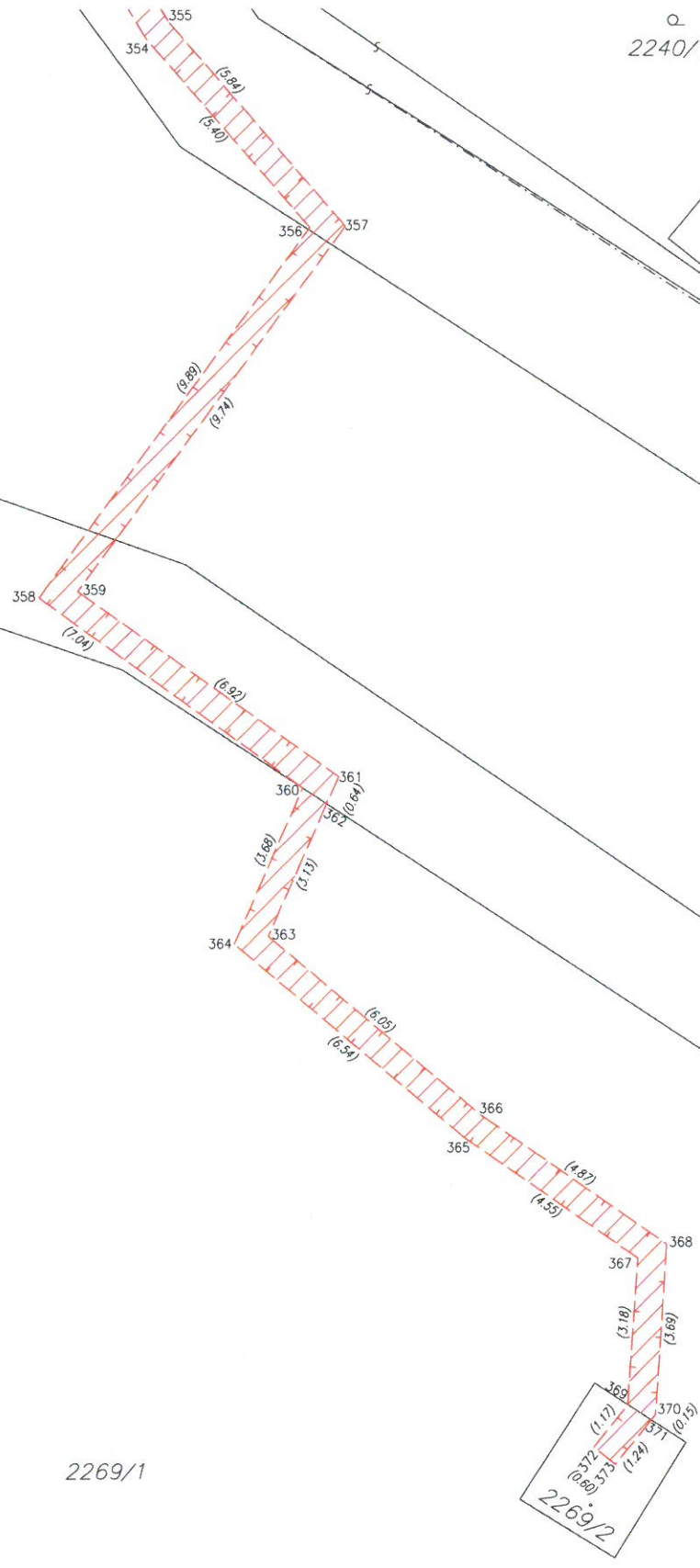

2269/1

2269/2

370 (10.19)

371 (1.24)

372 (10.80)

373 (1.17)