

GEOMETRICKÝ PLÁN pro vymezení rozsahu věcného břemene k části pozemku	Geometrický plán ověřil úředně oprávněný zeměměřický inženýr	Stejnopis ověřil úředně oprávněný zeměměřický inženýr:
	Jméno, příjmení: [REDACTED]	Jméno, příjmení:
	Číslo položky seznamu úředně oprávněných zeměměřických inženýrů 2631/13	Číslo položky seznamu úředně oprávněných zeměměřických inženýrů
	Dne: 17.06.2022 Číslo: 203/2022	Dne: Číslo:
Náležitosti a přesnosti odpovídá právním předpisům.	Tento stejnopis odpovídá geometrickému plánu v elektronické podobě uloženému v dokumentaci katastrálního úřadu.	Ověření stejnopisu geometrického plánu v listinné podobě.
Vyhotovitel: HRDLIČKA spol. s r.o. Za Lužinami 1084/33 155 00 Praha 5 Stodůlky	Katastrální úřad souhlasí s očíslováním parcel. [REDACTED]	
Číslo plánu: 261-201808/2022		
Okres: Rokycany		
Obec: Kladruby		
Kat. území: Kladruby u Radnic		
Mapový list: (DKM) Kralovice 0-6/33 1-7/42, 0-7/11,13,31		
Dosavadním vlastníkům pozemků byla poskytnuta možnost seznámit se v terénu s průběhem navrhovaných nových hranic, které byly označeny předepsaným způsobem: ---		

VÝKAZ DOSAVADNÍHO A NOVÉHO STAVU ÚDAJŮ KATASTRU NEMOVITOSTÍ

Dosavadní stav				Nový stav											
Označení pozemku parc. číslem	Výměra parcely		Druh pozemku	Označení pozemku parc. číslem	Výměra parcely		Druh pozemku	Typ stavby	Způsob určení výměr	Porovnání se stavem evidence právních vztahů			Označení dílu		
	ha	m ²	Způsob využití		ha	m ²	Způsob využití	Způsob využití		Díl přechází z pozemku označeného v		Číslo listu vlastnictví		Výměra dílu	
										katastru nemovitostí	dřívější poz. evidenci			ha	m ²
112										112		41			
113										113		90			
114										114		10001			
115/1										115/1		90			
127										127		159			
128										128		45			
132										132		42			
133										133		159			
134										134		23			
137/1										137/1		34			
483/3										483/3		52			
485/1										485/1		67			
486/2										486/2		159			
489/1										489/1		195			
490/1										490/1		211			
490/4										490/4		159			
490/5										490/5		159			
497										497		23			
498/2										498/2		49			
522										522		195			
524										524		34			
528										528		211			
530										530		159			
533										533		159			
615										615		41			
626										626		49			
627/1										627/1		50			
627/2										627/2		21			
633										633		22			
634										634		200			
641										641		211			
642/1										642/1		41			
643										643		49			
650										650		23			
652										652		23			
657										657		159			
658										658		42			
660										660		45			
672										672		159			
683										683		200			
686										686		203			
707										707		42			
712										712		159			
714										714		46			
715/1										715/1		10001			
715/2										715/2		10001			
716/3										716/3		10001			
805/1										805/1		125			
828/1										828/1		125			
831/1										831/1		10002			
832/2										832/2		10001			
996										996		10001			

Druh věcného břemene: dle právní listiny

Oprávněný: dle právní listiny

Seznam souřadnic (S-JTSK):

Souřadnice pro zápis do KN

Číslo bodu	Y	X	kk
639478-151-77	802551.03	1055272.15	3
639478-151-78	802522.59	1055284.48	3
648973-175-67	802219.95	1053872.81	4
83-155	802245.41	1053846.28	8
87-963	802450.23	1054802.14	8
87-997	802453.53	1054817.23	8
16	802467.87	1055029.26	3
17	802384.83	1054641.94	3
18	802325.72	1054366.18	3
19	802267.23	1054093.37	3
22	802296.96	1054087.01	3
23	802355.44	1054359.81	3
24	802414.56	1054635.58	3
25	802497.60	1055022.89	3
31	802340.77	1054436.41	8
32	802271.71	1053969.25	8
33	802237.92	1053956.65	8
34	802411.43	1054620.96	4
35	802379.05	1054614.97	4
36	802223.98	1053891.61	8
37	802298.86	1054240.92	8
38	802309.89	1054147.31	4
39	802303.19	1054116.07	8
40	802291.71	1054207.55	8
41	802485.66	1055112.25	8
42	802514.47	1055101.58	8
43	802489.37	1054984.52	8
44	802499.75	1055032.91	8
45	802504.48	1055200.02	8
46	802492.77	1055000.34	8
47	802471.92	1055048.14	8
48	802537.04	1055206.89	8
49	802498.25	1055170.98	8
50	802530.86	1055178.03	8
51	802514.40	1055246.30	8
52	802498.11	1055170.30	8
53	802527.49	1055162.32	8
54	802549.91	1055266.90	3
55	802520.68	1055275.60	8
56	802547.09	1055253.76	8
57	802521.51	1055279.46	3
58	802378.16	1054610.80	4
59	802402.45	1054724.11	8
60	802431.99	1054716.87	8
61	802410.58	1054617.03	4
62	802300.72	1054104.55	4
63	802271.07	1054111.28	4
64	802273.31	1054121.73	4
65	802357.64	1054370.08	8
66	802330.81	1054389.92	8
67	802316.14	1054321.50	8
68	802323.52	1054355.92	8
69	802327.24	1054373.28	8
70	802361.35	1054387.38	8
71	802318.21	1054186.16	8
72	802303.48	1054262.44	8
73	802334.48	1054262.06	8
74	802313.73	1054165.25	8
75	802322.93	1054208.13	8
76	802306.68	1054277.36	8
77	802337.94	1054278.16	8
78	802327.62	1054230.01	8
79	802342.87	1054301.17	8
80	802310.27	1054294.12	8
81	802347.93	1054324.77	8
82	802353.94	1054352.82	8
83	802356.22	1054363.44	8
84	802371.64	1054435.39	8
85	802312.44	1054304.26	8
86	802382.06	1054483.98	8
87	802351.03	1054484.24	8
88	802267.32	1054093.80	8
89	802266.63	1054090.58	8
90	802259.12	1054055.53	8
91	802285.34	1054032.80	8
92	802253.96	1054031.46	8
93	802244.67	1053988.14	8
94	802283.09	1054022.30	8
95	802256.39	1054042.83	8
96	802249.94	1054012.70	8
97	802278.11	1053999.09	8
98	802357.48	1054514.35	8
99	802388.87	1054515.75	8
100	802363.60	1054542.92	8
101	802394.40	1054541.54	8
102	802453.35	1054961.54	8
103	802436.16	1054881.34	8
104	802472.03	1054903.61	8

Seznam souřadnic (S-JTSK):

Souřadnice pro zápis do KN

Číslo bodu	Y	X	kk
105	802478.12	1054932.04	8
106	802424.18	1054825.48	8
108	802433.23	1054722.67	8
111	802414.53	1054780.47	8
112	802408.88	1054754.11	8
113	802440.11	1054754.73	8
114	802402.61	1054724.86	8
115	802376.92	1054605.05	8
116	802408.84	1054608.91	8
117	802481.06	1054945.75	8
118	802465.09	1054871.26	8

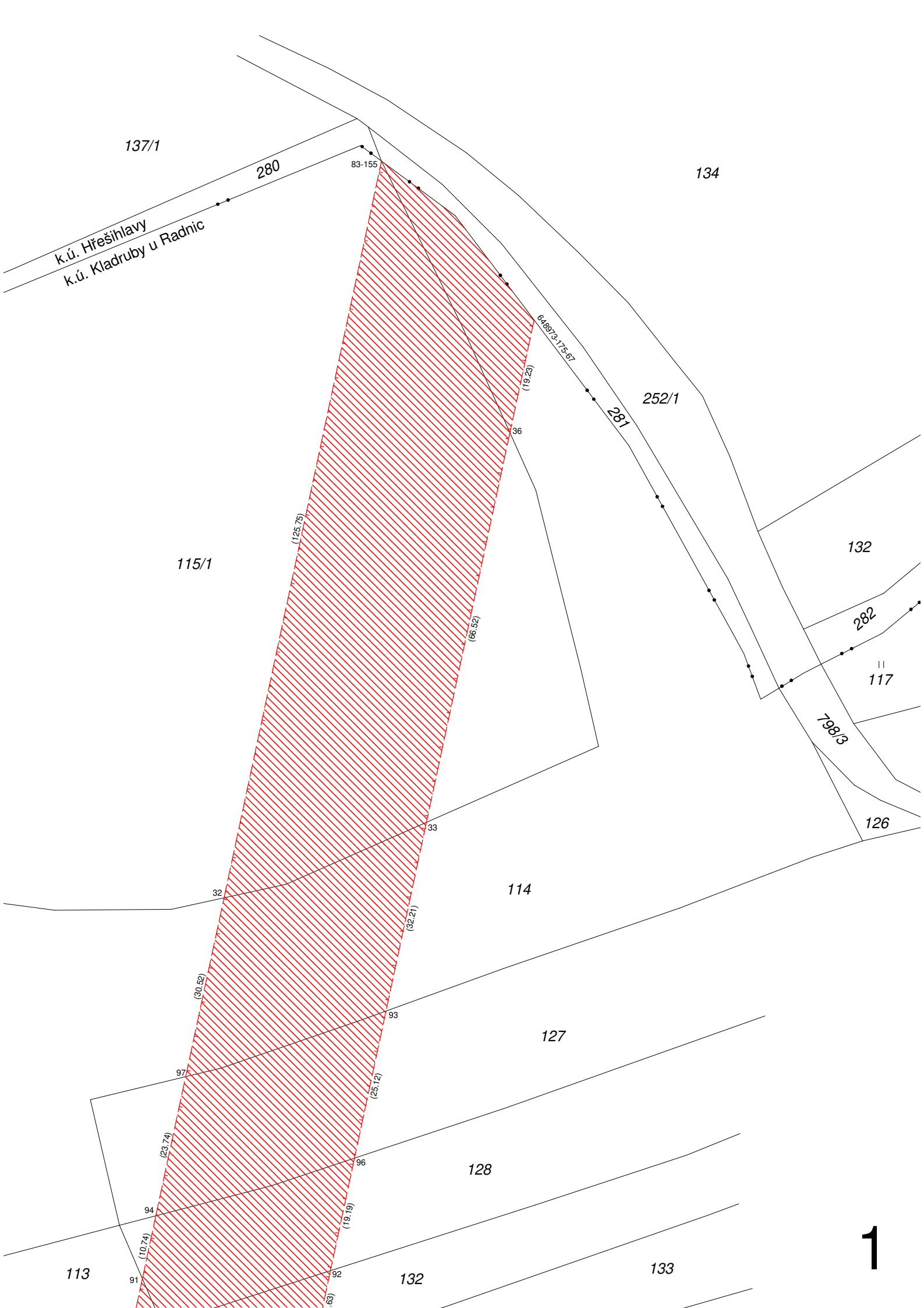

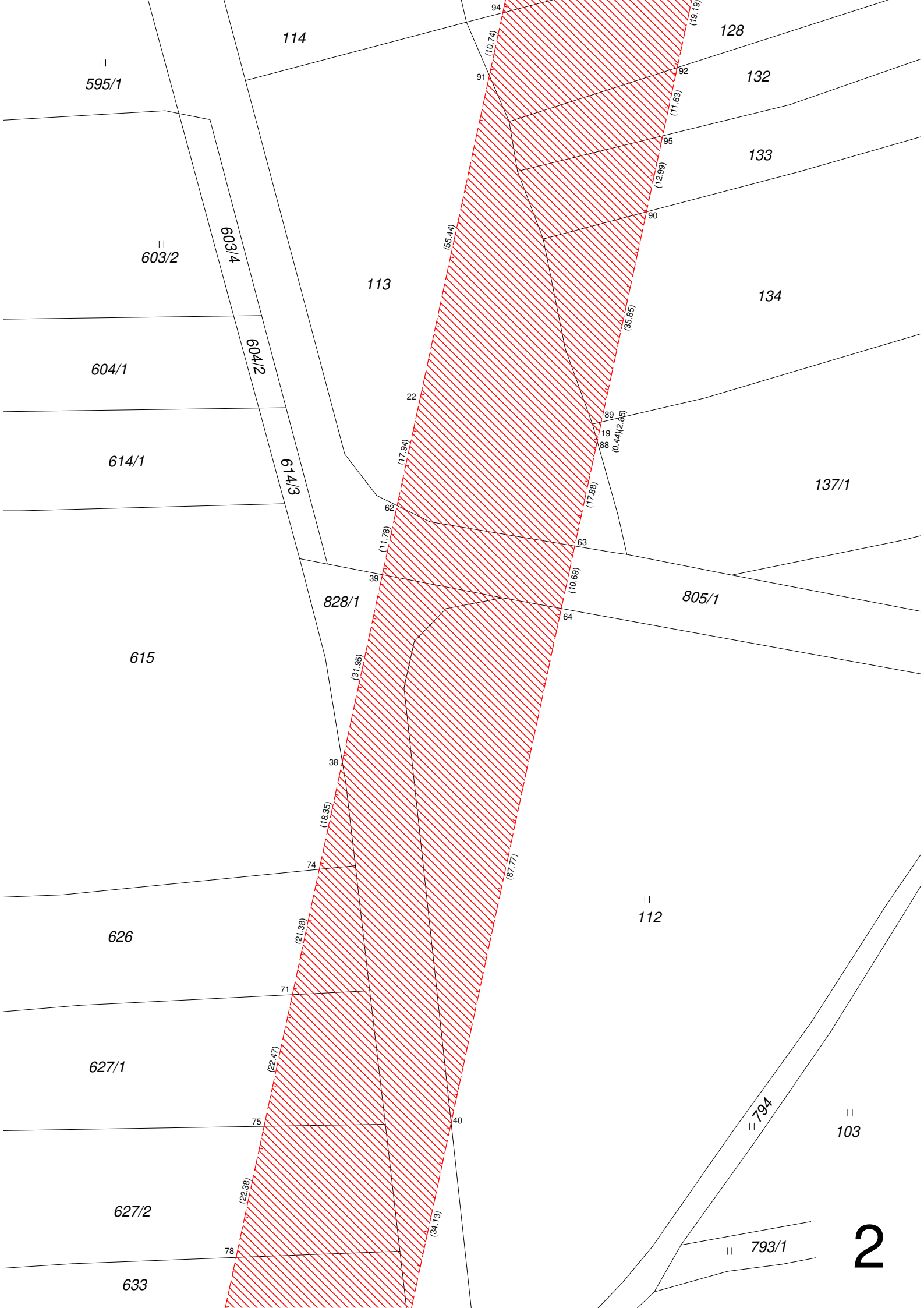

595/1

603/2

603/4

604/1

604/2

614/1

614/3

615

828/1

805/1

626

112

627/1

627/2

633

114

113

128

132

133

134

137/1

103

794

793/1

2

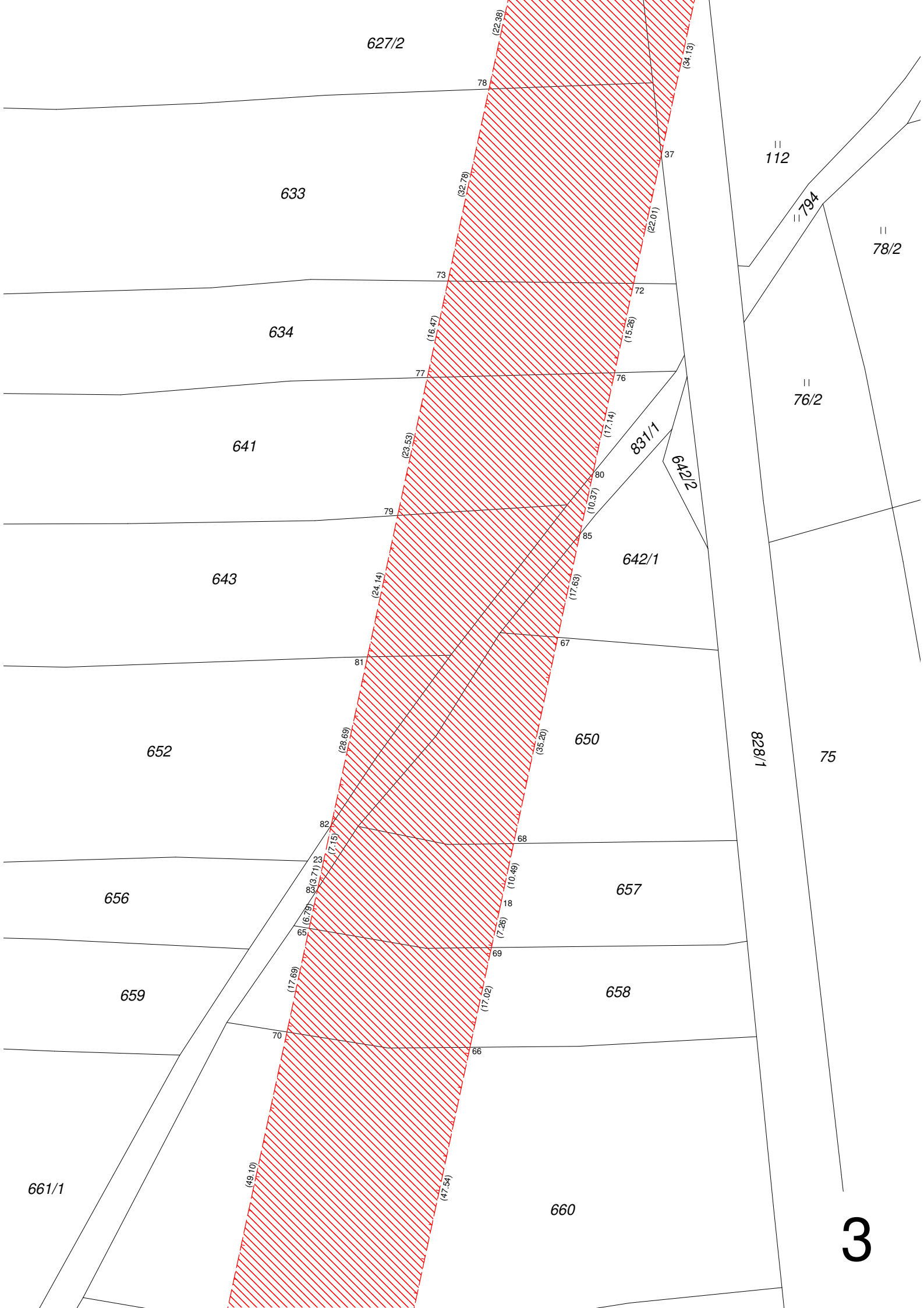

627/2

633

634

641

643

652

656

659

661/1

660

650

657

658

642/1

831/1

642/2

828/1

75

112

11794

1178/2

1176/2

78

73

77

79

81

82

85

70

66

68

18

89

37

72

76

80

85

67

3

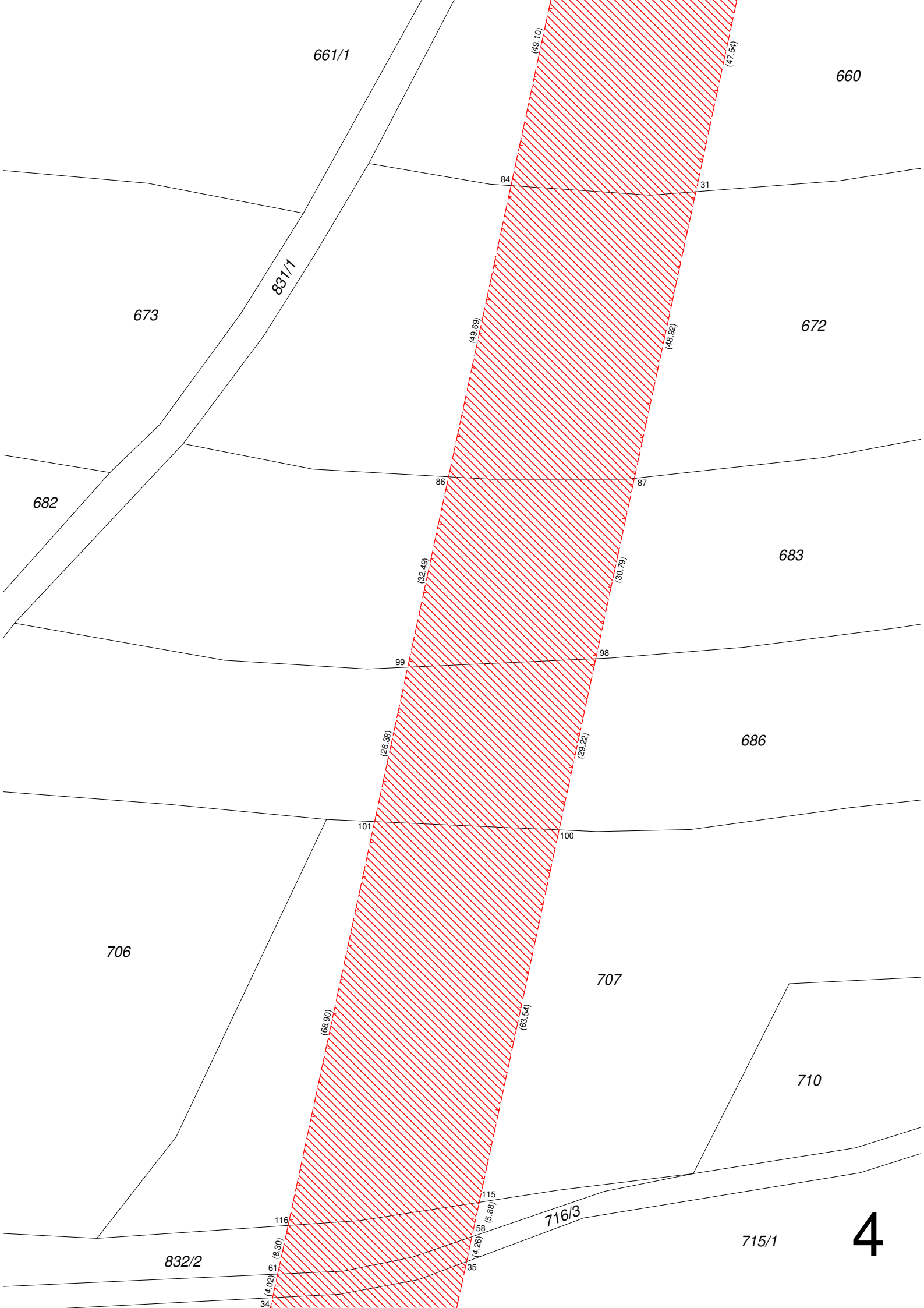

661/1

660

673

831/1

672

682

683

686

706

707

710

832/2

716/3

715/1

4

(49.10)

(47.54)

84

31

(49.69)

(48.92)

86

87

(32.49)

(30.79)

99

98

(26.38)

(29.22)

101

100

(68.90)

(63.54)

116

115

61

58

34

35

(8.30)

(5.86)

(4.02)

(4.26)

706

707

832/2

716/3

116

115

58

35

31

34

24

17

715/1

715/2

60

108

59

114

(0.77)

714

(32.79)

(29.91)

113

112

712

(26.96)

(48.48)

111

528

5

530

87-963

(46.03)



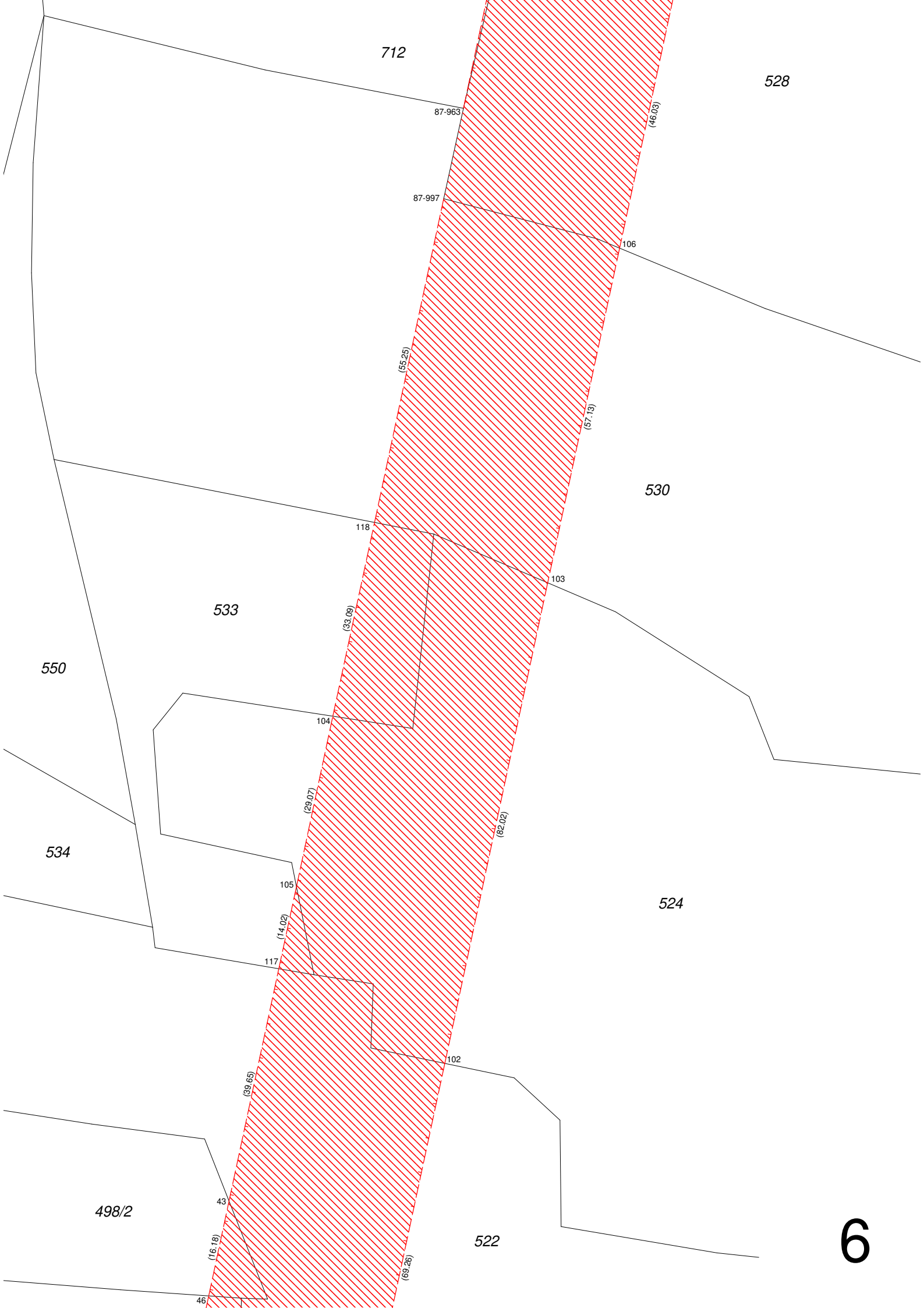

712

528

87-963

(46.03)

87-997

106

(55.25)

(57.13)

530

118

103

533

(33.09)

550

104

534

(29.07)

(62.02)

524

105

(14.02)

117

102

(39.65)

498/2

43

522

(16.18)

(69.26)

46

6

