

Dodatek č.3 k nájemní smlouvě na nájem nebytových prostor ze dne 16.12.2021

Smluvní strany:

Švehlova střední škola polytechnická Prostějov, příspěvková organizace
se sídlem nám. Spojenců 17, 796 01 Prostějov
IČ: 00566896
DIČ: CZ00566896
zastoupená ředitelem Ing. Radomilem Polesem
bankovní spojení: [REDACTED]
na straně jedné jako pronajímatel

a

Pedagogicko-psychologická poradna a Speciálně pedagogické centrum
Olomouckého kraje
U Sportovní haly 1a
779 00 Olomouc
IČ: 60338911
zastoupená ředitelem Mgr. Františkem Štefkem
bankovní spojení: [REDACTED]
na straně druhé jako nájemce

Dodatek ke smlouvě ze dne 16.12.2021 - bod IV. Nájemné a služby spojené s užíváním
nebytových prostor se mění od 1.3.2023:

V odstavci 1 položka Komunální služby zahrnuje svoz odpadu a tříděného odpadu.

V Prostějově dne 28.2.2023

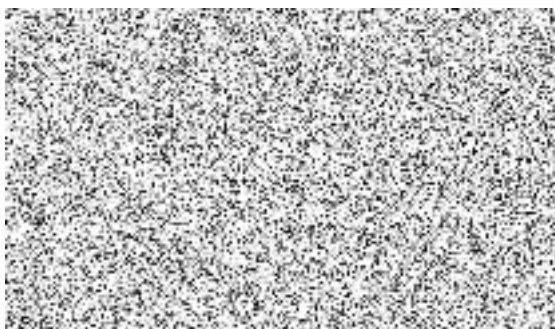

V Prostějově dne 28.2.2023

