

50/2006
DOD/2006/1

DODATEK č. 1
ke smlouvě o nájmu nebytových prostor ze dne 30.11.1995

Smluvní strany

Městská část Praha-Koloděje

se sídlem K jízdárně 9, Praha, PSČ 190 16

IČ: 00240338

DIČ: CZ00240338

zastoupena Mgr. Zdeňkem Kovářem, starostou městské části

bankovní spojení: Česká spořitelna, a.s.

číslo účtu: [REDACTED]

variabilní symbol:

dále jen pronajímatel na straně jedné

a

Telefónica O2 Czech Republic, a.s.

se sídlem Praha 3, Olšanská 55/5, PSČ 130 34

IČ: 60193336 DIČ: CZ60193336

zapsána v obchodním rejstříku Městského soudu v Praze, oddíl B, vložka 2322

zastoupena na základě pověření představenstva Michalem Melčem, ředitelem pro nemovitosti

bankovní spojení: Komerční banka, a.s.

číslo účtu: [REDACTED]

dále jen nájemce na straně druhé

uzavírají dodatek č. 1 ke smlouvě o nájmu nebytových prostor uzavřené dne 30.11.1995
v tomto znění:

Čl. 1

Smluvní strany shodně konstatují, že označení subjektů uvedené v záhlaví tohoto dodatku je v současné době aktuální a nadále budou smluvní strany takto označovány.

Čl. 2

Tímto dodatkem se ruší článek č. I. smlouvy o nájmu nebytových prostor uzavřené dne 30.11.1995 a nahrazuje se článkem novým v tomto znění:

I.

1. Předmětem nájmu dle této smlouvy je nebytový prostor, rohová místnost o výměře 21,39 m² nacházející se v přízemí nemovitosti č. p. 9/250 v k. ú. Koloděje (samoobsluha v ulici V Lipách, roh ulice V Lipách a K Jízdárně). Situační plánec umístění a výměry prostoru je přílohou této smlouvy.

2. Pro potřeby této smlouvy se konstatuje, že uvedená nemovitost č. p. 9/250 v k. ú. Koloděje je ve vlastnictví obce – Hlavního města Prahy a Statutem byla svěřena do správy Městské části Praha-Koloděje. Městská část Praha-Koloděje je oprávněna s nemovitostí nakládat a tudíž i přenechat předmět nájmu nájemce.
3. Pronajímatel touto smlouvou přenechává nájemci nebytový prostor specifikovaný v odst. 1. tohoto článku do nájmu za účelem provozování traťového rozvaděče.

Čl. 3

1. Ostatní ujednání smlouvy o nájmu nebytových prostor uzavřené dne 30.11.1995 zůstávají beze změn.
2. Tento dodatek č. 1 nabývá platnosti a účinnosti dnem jeho podpisu oběma smluvními stranami.
3. Dodatek č. 1 je vyhotoven ve šesti stejnopisech s platností originálu, z nichž každá strana obdrží tři vyhotovení.
4. Obě smluvní strany prohlašují, že dodatek č. 1 přečetly a že je vyjádřením jejich svobodné vůle. Na důkaz toho připojují své podpisy:

V Praze dne: 13. 11. 2006

V Praze dne: 3. 11. 2006

Pronajímatel:
Městská část Praha-Koloděje

Za nájemce:
Telefónica O2 Czech Republic, a.s.

.....
Mgr. Zdeněk K
starosta městské

.....
Michal Melč
ředitel pro nemovitosti

V LIPAC#

WE

K 322ARKE

505

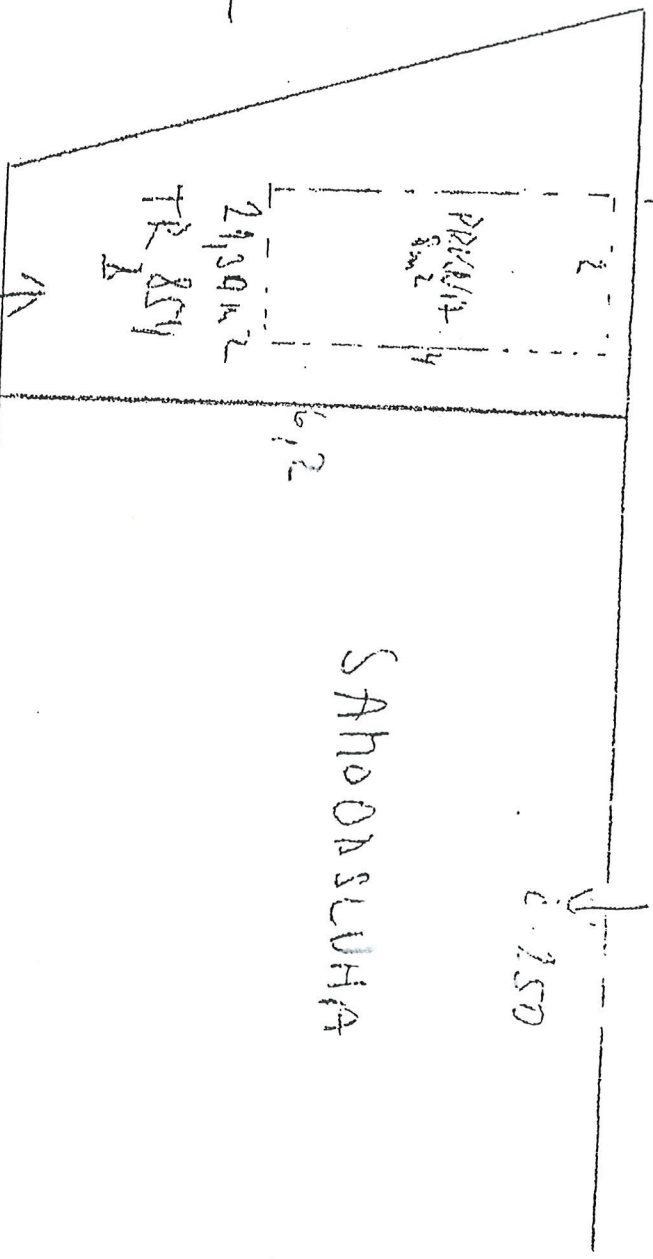

Schuttig Anbau