

## VÝKAZ DOSAVADNÍHO A NOVÉHO STAVU ÚDAJŮ KATASTRU NEMOVITOSTÍ

Dosavadní stav				Nový stav											
Označení pozemku parc. číslem	Výměra parcely		Druh pozemku	Označení pozemku parc. číslem	Výměra parcely		Druh pozemku	Typ stavby	Způsob určení výměr	Porovnání se stavem evidence právních vztahů				Označení dílu	
	ha	m <sup>2</sup>	Způsob využití		ha	m <sup>2</sup>	Způsob využití	Způsob využití		Díl přechází z pozemku označeného v		Číslo listu vlastnictví	Výměra dílu		
										katastru nemovitostí	dřívější poz. evidenci		ha		m <sup>2</sup>
57/11										57/11		61			
48										48		10001			
532/3										532/3		10001			
82/1										82/1		1315			
101/1										101/1		10001			
99										99		10001			
82/6										82/6		1320			
57/15										57/15		71			
539/8										539/8		41			
102/16										102/16		122			
102/5										102/5		1376			
539/10										539/10		61			
37										37		10001			
64										64		17			
80										80		10001			
114/6										114/6		10001			
10										10		17			
74/2										74/2		16			
532/2										532/2		13			

<b>GEOMETRICKÝ PLÁN</b>  pro  vymezení rozsahu věcného břemene k části pozemku	Geometrický plán ověřil úředně oprávněný zeměměřičský inženýr:	Stejnopis ověřil úředně oprávněný zeměměřičský inženýr:
	Jméno, příjmení: <span style="background-color: black; color: black;">[REDACTED]</span>	Jméno <span style="background-color: black; color: black;">[REDACTED]</span>
	Číslo položky seznamu úředně oprávněných zeměměřičských inženýrů: 2390/08	Číslo položky seznamu úředně oprávněných zeměměřičských inženýrů: 2390/08
	Dne: 06.09.2022      Číslo: 137/2022	Dne: 23-09-2022      Číslo: 127/2022
Náležitosti a přesnosti odpovídá právním předpisům.		Tento stejnopis odpovídá geometrickému plánu v elektronické podobě uloženému v dokumentaci katastrálního úřadu.
Vyhotovitel: <span style="background-color: black; color: black;">[REDACTED]</span> <span style="background-color: black; color: black;">[REDACTED]</span> <span style="background-color: black; color: black;">[REDACTED]</span>	<b>Katastrální úřad souhlasí s očíslováním parcel.</b>	
Číslo plánu: 355-285/2022 Okres: Jeseník Obec: Jeseník Kat. území: Seč u Jeseníka JESENÍK 6-5/31 JESENÍK 6-5/32 JESENÍK 6-5/33 JESENÍK 6-5/34 JESENÍK 6-6/11 JESENÍK 6-6/12	<span style="background-color: black; color: black;">[REDACTED]</span> PGP-604/2022-811 2022.09.16 12:52:33 +02'00'	
Mapový list: JESENÍK 6-5/31 JESENÍK 6-5/32 JESENÍK 6-5/33 JESENÍK 6-5/34 JESENÍK 6-6/11 JESENÍK 6-6/12	<span style="background-color: black; color: black;">[REDACTED]</span> <span style="background-color: black; color: black;">[REDACTED]</span>	
Dosavadním vlastníkům pozemků byla poskytnuta možnost seznámit se v terénu s průběhem navrhovaných nových hranic, které byly označeny předepsaným způsobem: viz seznam souřadnic		

S ↙

list: 6

N  
57/11

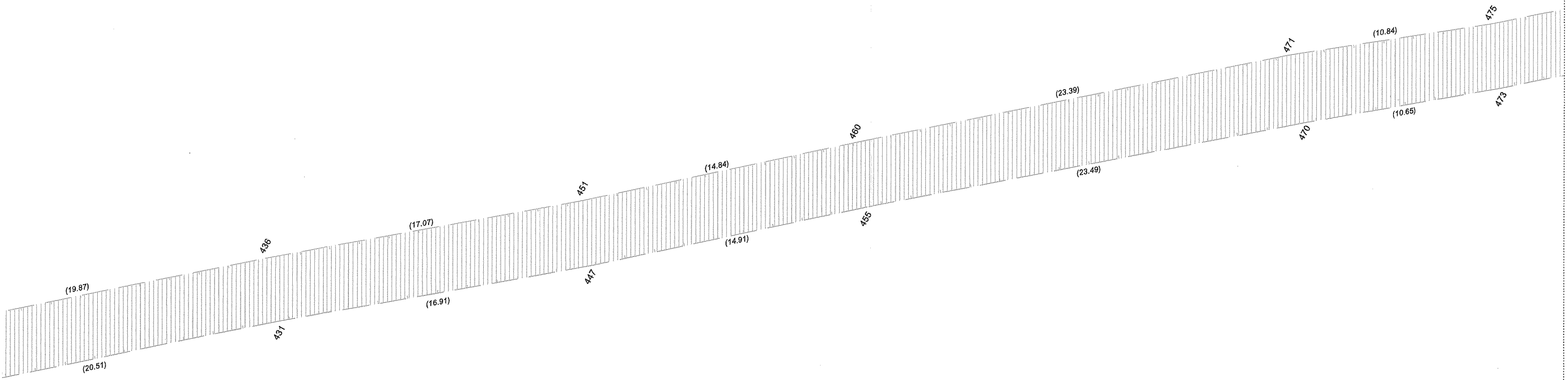

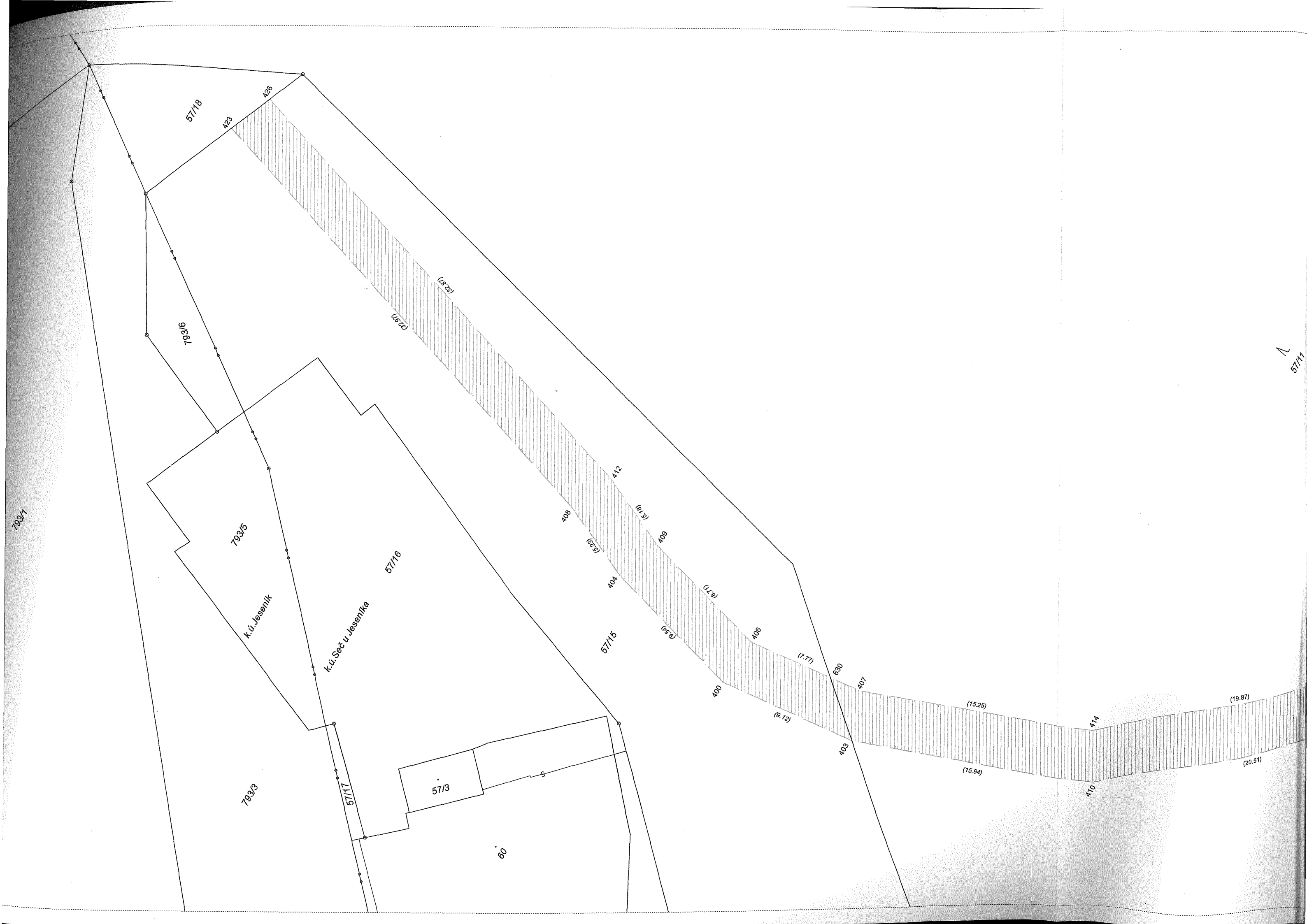

57/11

list: 7 <sup>s</sup> ←

" 66

57111

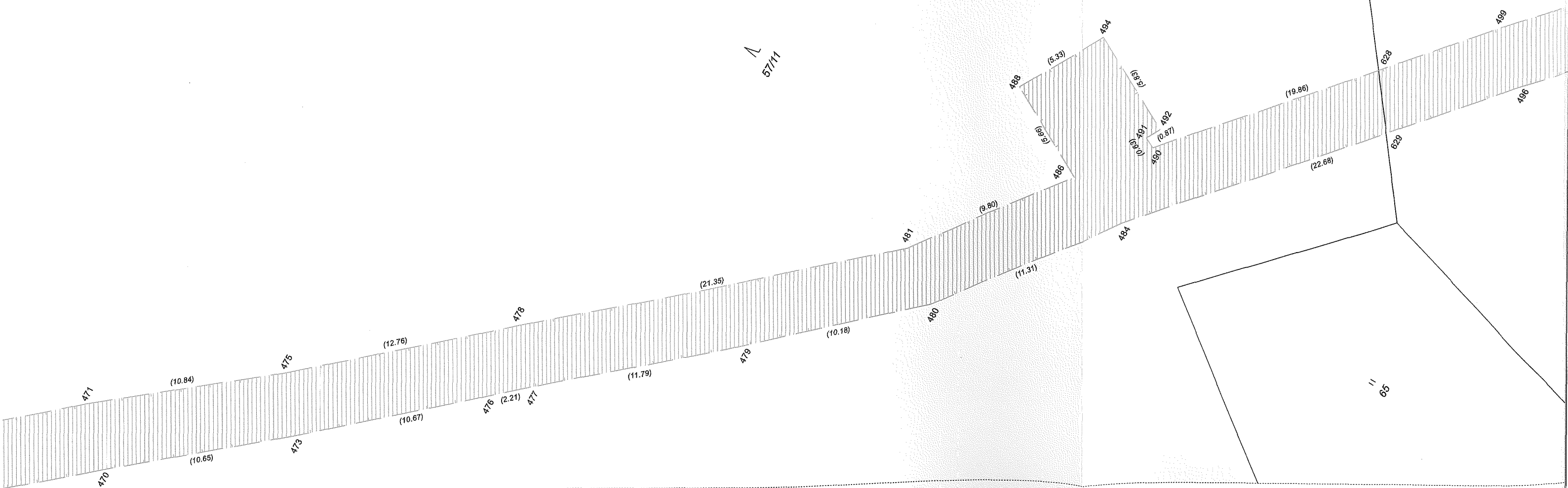

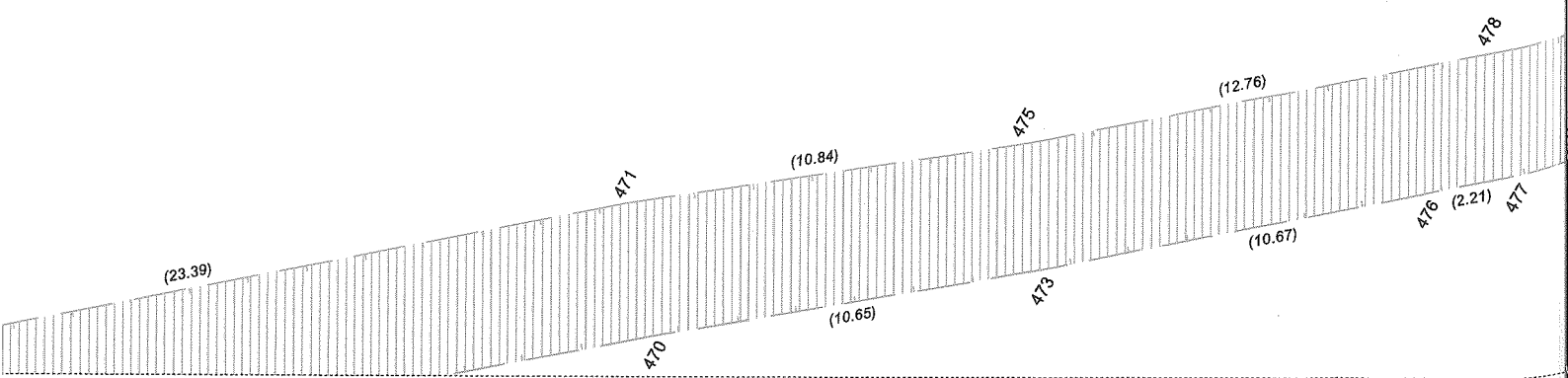

" 65



VÝKAZ DOSAVADNÍHO A NOVÉHO STAVU ÚDAJŮ KATASTRU NEMOVITOSTÍ															
Dosavadní stav				Nový stav											
Označení pozemku parc. číslem	Výměra parcely		Druh pozemku	Označení pozemku parc. číslem	Výměra parcely		Druh pozemku	Typ stavby	Způsob určení výměr	Porovnání se stavem evidence právních vztahů označeného v				Označení dílu	
	ha	m <sup>2</sup>			Způsob využití	ha				m <sup>2</sup>	Způsob využití	Způsob využití	Díl přechází z pozemku katastru nemovitostí		Číslo listu vlastnictví
			dřívější poz. evidenci					ha					m <sup>2</sup>		
2465										2465		10001			
700										700		830			
696										696		830			
695/2										695/2		830			
709/4										709/4		3973			
3178/7										3178/7		61			
3178/11										3178/11		1036			
3178/12										3178/12		61			
729/3										729/3		61			
728										728		61			
730/9										730/9		10001			
726/1										726/1		843			
725/4										725/4		843			
725/5										725/5		61			

Oprávněný: dle smlouvy

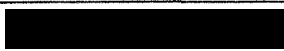
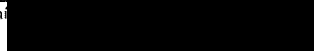
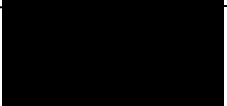
Druh věcného břemene: dle smlouvy

<b>GEOMETRICKÝ PLÁN</b> pro vymezení rozsahu věcného břemene k části pozemku	Geometrický plán ověřil úředně oprávněný zeměměřický inženýr:	Stejnopis ověřil úředně oprávněný zeměměřický inženýr:
	Jméno, příjmení: 	Jméno, příjmení: 
	Číslo položky seznamu úředně oprávněných zeměměřických inženýrů: 2390/08	Číslo položky seznamu úředně oprávněných zeměměřických inženýrů: 2390/08
	Dne: 18.08.2022      číslo: 131/2022	Dne: 23-09-2022      číslo: 129/2022
	Náležitosti a přesnosti odpovídá právním předpisům.	Tento stejnopis odpovídá geometrickému plánu v elektronické podobě uloženému v dokumentaci katastrálního úřadu.
Vyhotovitel: 	Katastrální úřad souhlasí s očíslováním parcel.	
Číslo plánu: 7015-283/2022	 2022.08.26 14:53:25 +02'00'	
Okres: Jeseník		
Obec: Jeseník		
Kat. území: Jeseník		
Mapový list: JESENÍK 6-5/33 JESENÍK 7-5/44 JESENÍK 7-6/22		
Dosavadním vlastníkům pozemků byla poskytnuta možnost seznámit se v terénu s průběhem navrhovaných nových hranic, které byly označeny předepsaným způsobem:  viz seznam souřadnic	Ověření stejnopisu geometrického plánu v listinné podobě.  	

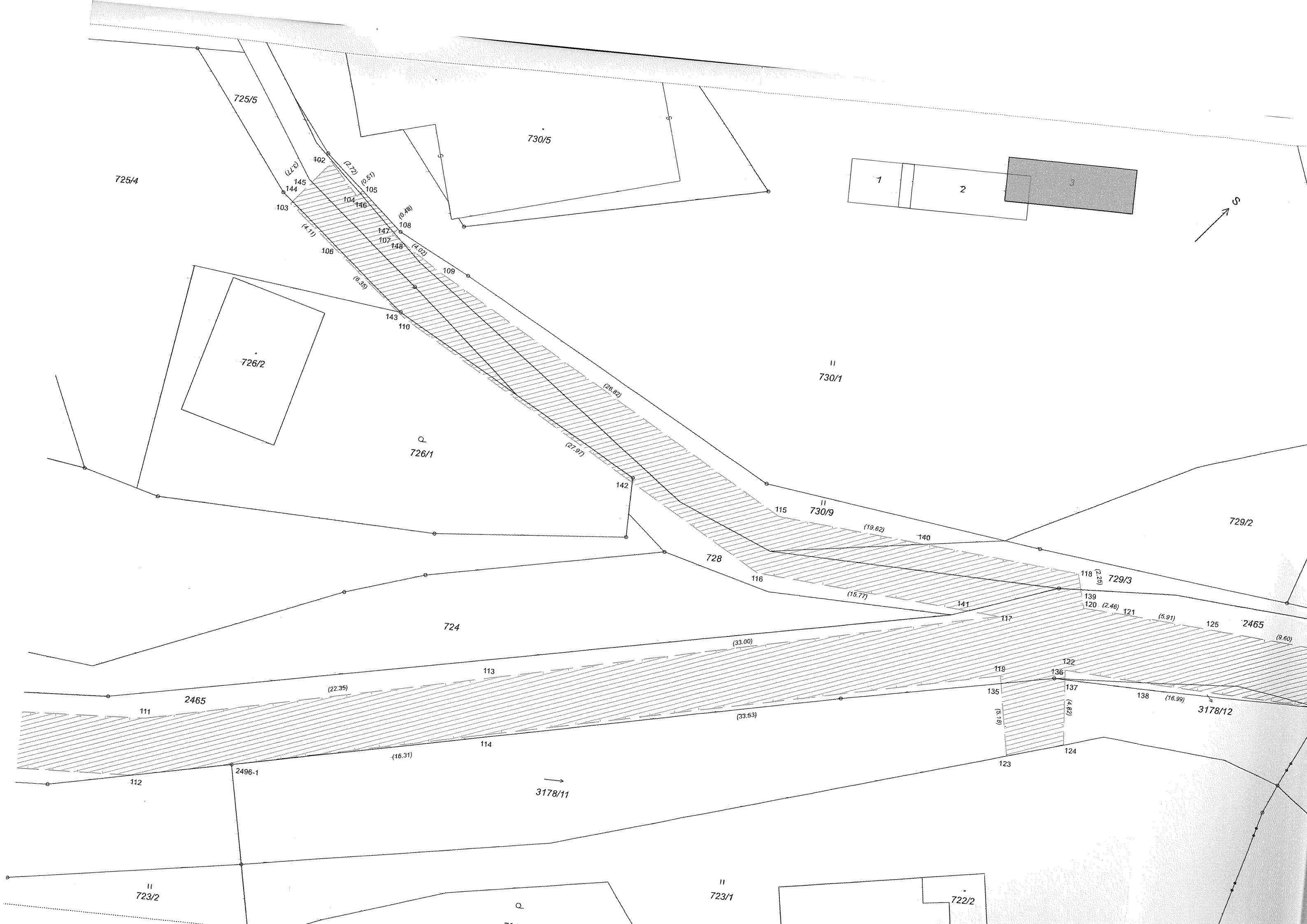

725/4

725/5

730/5

726/2

726/1

II  
730/1

II  
730/9

729/2

II  
729/3

724

728

2465

2465

3178/11

3178/12

II  
723/2

II  
723/1

722/2

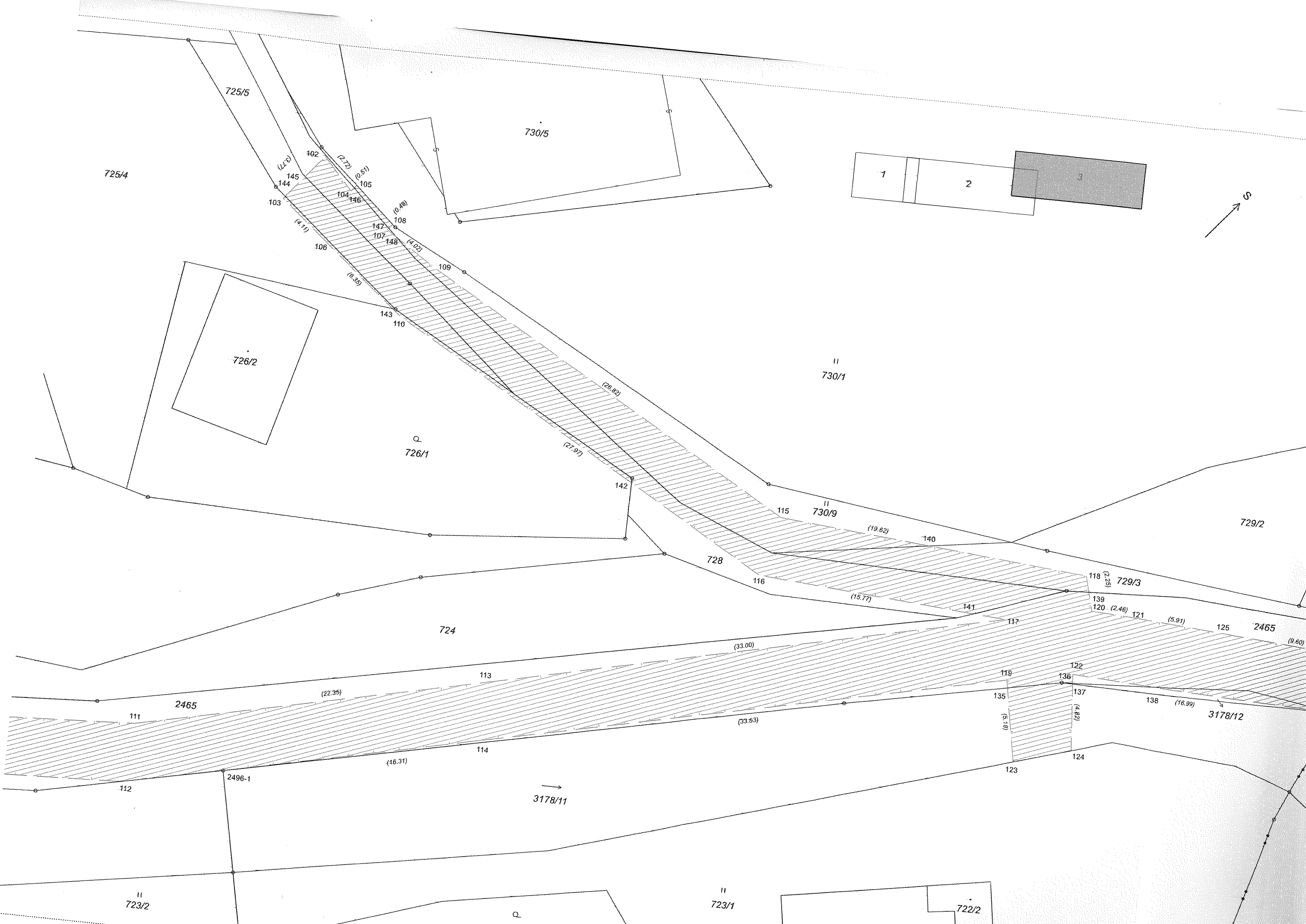
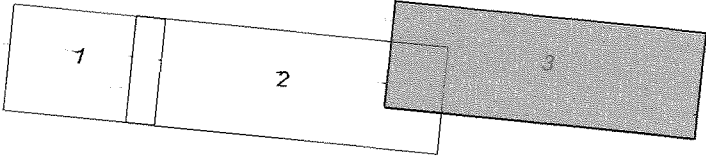

(1.18)

(2.72)

(0.51)

(0.48)

(4.02)

(6.35)

(26.82)

(27.97)

(19.62)

(15.77)

(33.00)

(22.35)

(16.31)

(33.53)

(5.18)

(4.82)

(16.99)

(5.91)

(9.60)

103

144

145

102

104

146

105

147

107

148

108

109

110

143

110

142

115

140

141

117

118

139

120

121

125

122

136

137

138

123

124

123

124

123

124

123

124

123

124

123

124

123

124

123

124

123

124

123

124

123

124

123

124

111

112

111

113

114

Q

II

722/2