

Odběratel: **Mateřská škola, základní škola a praktická škola Brno, Štolcova, příspěvková organizace**

adresa: Štolcova 301, 61800 Brno

tel.: 

IČ: 62157299

zastoupená: Mgr. Tomáš Musil, ředitel

a

dodavatel: **Kolpingovo dílo České republiky z.s.**

adresa : náměstí Republiky 286/22, Žďár nad Sázavou, 59101

tel.: 

IČ: 43379729

DIC: CZ43379729

bankovní spojení: 

zastoupený: Libor Havlík, centrální sekretář

uzavírají spolu tuto

## SMLOUVU S PROVOZOVATELEM ZAŘÍZENÍ O ZAJIŠTĚNÍ ŠKOLY V PŘÍRODĚ

1. Dodavatel zajistí ubytování a stravování v objektu:

Vyhlídká - rekreační středisko pro děti a mládež, Češkovice 158, 678 01 Blansko

v termínu od **22.5.-26.5. 2023 pro 40 dětí a 27 osob pedagogického dozoru**

Cenová kalkulace	Počet dětí	Cena dítě/den	Počet dospělých	Cena dospělý/den	Počet dnů pobytu	Celkem
Ubytování a stravování	1.st. ZŠ 17	635 Kč			4	43.180 Kč
	+ páteční oběd	92 Kč				1.564 Kč
	2.st. ZŠ 19	645 Kč			4	49.020 Kč
	+ páteční oběd	96 Kč				1.824 Kč
	Děti SŠ 4	650 Kč			4	10.400 Kč
	+ páteční oběd	99 Kč				396 Kč
			21	650 Kč	4	54.600 Kč
			+ páteční oběd	99 Kč		2.079 Kč
Celkem						163.063 Kč

Náklady na ubytování a stravování budou účtovány podle skutečného počtu žáků a pedagogického doprovodu, nahlášeného po příjezdu.

V souladu s ceníkem služeb je až 6 osobám pedagogického doprovodu poskytnuta strava a nocleh zdarma.



## 2. Pobyt školy v objektu:

	den	hodina	Strava začíná/ končí jídlem
nástup	22.5. 2023	9:30	Oběd
ukončení	26.5. 2023	13:00	Oběd

3. Dodavatel prohlašuje, že uvedený objekt splňuje hygienické podmínky ubytovacího a stravovacího zařízení a podmínky pro zabezpečení výchovy a výuky v souladu s vyhláškou č. 106/2001Sb, dále splňuje nároky bezpečnosti práce a protipožární ochrany. Dodavatel dále prohlašuje, že **používaná voda je z vodovodu pro veřejnou potřebu.**

Dodavatel prohlašuje, že uvedený objekt splňuje podmínky pro zabezpečení výchovy a výuky. Pobyt školy v přírodě nebude narušen ubytovacími nebo restauračními službami pro cizí osoby. Pro ubytování zdravotníka bude vyčleněn zvláštní pokoj, který bude zároveň ošetřovnou a další pokoj jako izolace pro nemocné.

## 4. Nejbližší lékařskou péči poskytuje :

Nemocnice s poliklinikou Blansko, Sadová 33, 678 31 Blansko – telefon   

## 5. Adresa Krajské hygienické stanice, pod kterou objekt dodavatele spadá:

Krajská hygienická stanice Jihomoravského kraje se sídlem v Brně, Mlýnská 684/2, 67801, Blansko – telefon 

6. Stravování účastníků školy v přírodě zajistí dodavatel v souladu se zvláštními nároky na výživu dětí (svačiny, dostatek ovoce, zeleniny, mléčných výrobků, pitný režim..) a po dohodě s vedením školy v přírodě, se kterým předem sestaví jídelníček.

Ubytovatel poskytne ubytovaným pět jídel denně ve vlastní restauraci. Stravování začíná obědem dne 22.5.2023 a končí obědem dne 26.5.2023. Strava bude podávána v čase obvyklém dle dohody obou stran.

7. Dodavatel umožní pověřeným pracovníkům objednatele možnost kontroly zařízení objektu, které souvisejí s poskytovanými službami, zejména s přípravou a výdejem stravy.

8. Úhrada pobytu bude provedena bezhotovostní. Na základě zálohové faktury bude uhrazena záloha ve výši 81.000 Kč splatná dnem daným zálohovou fakturou, doplatek bude proplacen do 14 dnů po doručení faktury škole.

9. V případě mimořádných opatření pro zamezení šíření nemoci COVID-19, které nemohla ovlivnit žádná ze smluvních stran (nařízení vlády o vyhlášení nouzového stavu, opatření podle zákona 258/2000 Sb. a podobně) a která neumožňují plnění podle této smlouvy ze strany ubytovatele nebo objednatele, se neúčtují žádné stornopoplatky a příslušná strana nebo obě strany mohou bezplatně od smlouvy odstoupit. V takovém případě se uhrazené zálohy vrací v plné výši.

Ve Žďáře n. S. dne 1.3.2023

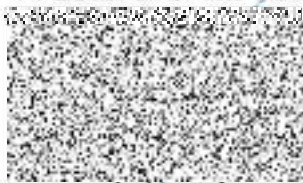

dodávateľ

V Brně dne 1.3.2023



objednatel

