

VÝKAZ DOSAVADNÍHO A NOVÉHO STAVU ÚDAJŮ KATASTRU NEMOVITOSTÍ

Dosavadní stav				Nový stav								
Označení pozemku parc. číslem	Výměra parcely		Druh pozemku Způsob využití	Označení pozemku parc. číslem	Výměra parcely		Druh pozemku Způsob využití	Typ stavby Způsob využití/výměr	Porovnání se stavem evidence právních vztahů			
	ha	m <sup>2</sup>			ha	m <sup>2</sup>			Díl přechází z pozemku označeného v katastru nemovitostí	dřívější poz. evidenci	Číslo listu vlastnictví	Výměra dílu
3100/76 3661									3100/76 3661	10002 5750		

Oprávněný : dle listiny  
Druh věcného břemene : dle listiny

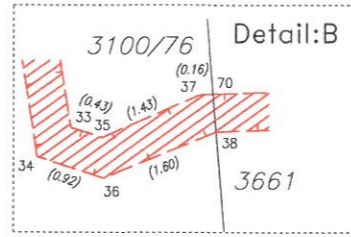
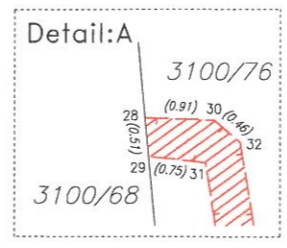

Seznam souřadnic (S-JTSK)  
Souřadnice pro zápis do KN

Č. bodu	Y	X	kód kv.	Poznámka
28	526652.48	1152080.94	7	
29	526652.44	1152081.45	7	
30	526651.57	1152080.97	3	
31	526651.69	1152081.53	3	
32	526651.23	1152081.27	3	
33	526650.45	1152086.13	3	
34	526650.89	1152086.51	3	
35	526650.04	1152086.26	3	
36	526650.02	1152086.60	3	
37	526648.74	1152085.69	3	
38	526648.54	1152086.19	7	
39	526639.78	1152085.38	3	
40	526639.80	1152085.88	3	
41	526638.77	1152085.49	3	
42	526639.01	1152085.97	3	
43	526638.32	1152086.01	3	
44	526638.80	1152086.21	3	
45	526637.99	1152090.82	3	
46	526638.49	1152090.86	3	
47	526637.30	1152097.59	3	
48	526637.78	1152097.87	3	
49	526636.50	1152098.18	7	
50	526636.68	1152098.67	3	
70	526648.58	1152085.69	7	
71	526636.45	1152098.74	7	průsečík

**GEOMETRICKÝ PLÁN pro vymezení rozsahu věcného břemene k části pozemku**

Geometrický plán ověřil úředně oprávněný zeměměřický inženýr: Jméno, příjmení: <b>Ing. Ladislav Hřebeňár</b>	Stejnopis ověřil úředně oprávněný zeměměřický inženýr: Jméno, příjmení: <b>Ing. Ladislav Hřebeňár</b>
Číslo položky seznamu úředně oprávněných zeměměřických inženýrů: <b>1622/1996</b>	Číslo položky seznamu úředně oprávněných zeměměřických inženýrů: <b>1622/1996</b>
Dne: <b>09. 02. 2017</b> Číslo: <b>84/2017</b>	Dne: <b>21. 02. 2017</b> Číslo: <b>114/2017</b>
Náležitostmi a přeaností odpovídá právním předpisům.	Tento stejnopis odpovídá geometrickému plánu v elektronické podobě uloženému v dokumentaci katastrálního úřadu.
Vyhotovitel: <b>GEPAS Group, s.r.o.</b> Těšínská 1133, 738 01 Frydek-Místek IČO: 29455901 gepas@email.cz	Katastrální úřad souhlasí s očíslováním parcel.
Číslo plánu: <b>2173-15b/2017</b>	Ověření stejnopisu geometrického plánu v listinné podobě.
Okres: <b>Kroměříž</b>	
Obec: <b>Holešov</b>	
Kat. území: <b>Holešov</b>	
Mapový list: <b>Kroměříž 0-6/12</b>	
Dosavadním vlastníkům pozemků byla poskytnuta možnost seznámit se v terénu s průběhem navrhovaných nových hranic, které byly označeny předepsaným způsobem.	KÚ pro Zlínský kraj KP Holešov Václav Měsíc 97/2017-740 2017.02.20 10:01:43 CET