

SMLOUVA o zřízení věcného břemene č.: NM-014330039540/001

Město Žďár nad Sázavou

sídlo: Žižkova 227/1, 591 01 Žďár nad Sázavou

IČ: 00295841

DIČ: CZ00295841

Zastoupena: Mgr. Zdeněk Navrátil, starosta města
vlastnický podíl: 1/1

(dále jen „Povinná“)

na straně jedné

a

E.ON Distribuce, a.s.

se sídlem: F.A. Gerstnera 2151/6, České Budějovice 7, 370 01 České Budějovice

IČ: 280 85 400

DIČ: CZ 280 85 400

zapsána: v OR vedeném Krajským soudem v Českých Budějovicích, spisová značka B 1772

bankovní spojení: Komerční banka a.s., pobočka České Budějovice

číslo účtu: [REDACTED]

zastoupená: [REDACTED]

(dále jen „Oprávněná“)

na straně druhé

(Povinná a Oprávněná společně rovněž jako „Smluvní strany“)

uzavřeli níže uvedeného dne, měsíce a roku tuto:

Smlouvu o zřízení věcného břemene č.: NM-014330039540/001 (dále jen „Smlouva“)

k provedení (v souladu s) ustanovení § 25 odst. 4 zákona č. 458/2000 Sb., energetický zákon, v platném znění, a § 1257 a násl. zákona č. 89/2012 Sb., občanský zákoník

Článek I.

Úvodní ustanovení

- 1.1. Oprávněná je provozovatelem distribuční soustavy (dále jen „PDS“) na území vymezeném licencí. Distribuční soustava je provozována ve veřejném zájmu. PDS má povinnost zajišťovat spolehlivé provozování, obnovu a rozvoj distribuční soustavy na území vymezeném licencí, přičemž zřízení tohoto věcného břemene je ze strany Oprávněné jedním ze zákonem daných předpokladů pro plnění této povinnosti.

Kontakty:

- ve věcech technických;
- na zhotovitele Smlouvy;



NM-014130020889/1030027591/001-YPM

- 1.2. Povinná prohlašuje, že je jediným a výlučným vlastníkem pozemku parc.č. **7992/27** v katastrálním území Město Žďár, obec Žďár nad Sázavou, okres Žďár nad Sázavou (dále jen „Pozemek“)
- 1.3. Katastrální úřad pro Vysočinu, Katastrální pracoviště Žďár nad Sázavou eviduje předmětný Pozemek zapsáný v katastru nemovitostí na **LV č. 1** pro katastrální území Město Žďár.
- 1.4. Pozemek se nachází na území vymezeném licenci, v němž Oprávněná provozuje distribuční soustavu. Oprávněná má povinnost zřídit věcné břemeno umožňující zřídit a provozovat ve smyslu § 25 odst. 3 písm. e) energetického zákona na Pozemku zařízení distribuční soustavy.
- 1.5. Distribuční soustava je inženýrskou sítí ve smyslu § 509 zákona č. 89/2012 Sb., občanský zákoník a nejedná se tak o součást pozemku.

Článek II. Předmět Smlouvy

- 2.1. Předmětem Smlouvy je zřízení a vymezení věcného břemene podle § 25 odst. 4 energetického zákona osobní služebností energetického vedení dle tohoto zákona (dále též jen „věcné břemeno“). Obsah věcného břemene je specifikován v článku III. této Smlouvy na Pozemku ve prospěch Oprávněné v rozsahu uvedeném v této Smlouvě a vyplývajícím z přísl. ustanovení energetického zákona.

Článek III. Specifikace věcného břemene

- 3.1. Smluvní strany se dohodly, že Povinná, jako vlastník Pozemku, zřizuje k Pozemku ve prospěch Oprávněné právo odpovídající věcnému břemenu podle § 25 odst. 4 energetického zákona, když jeho obsah a rozsah jeho výkonu je blíže uveden v příslušných ustanovení energetického zákona.
- 3.2. Smluvní strany berou na vědomí, že se změnou vlastníka Pozemku přechází i práva a povinnosti vyplývající z věcného břemene na nabyvatele Pozemku.
- 3.3. Oprávněná je vlastníkem a provozovatelem distribuční soustavy – stavby realizované pod názvem „**Žďár n/S, Rytecká: rozšíření DS, 8 RD**“ (dále jen „distribuční soustava“). Smluvní strany se za účelem umístění distribuční soustavy - **zemního kabelu NN** na Pozemku a za účelem jejího provozování dohodly na zřízení věcného břemene, jehož obsahem je právo Oprávněné zřídit, provozovat, opravovat a udržovat distribuční soustavu na Pozemku. Věcné břemeno zahrnuje též právo Oprávněné provádět na distribuční soustavě úpravy za účelem její obnovy, výměny, modernizace nebo zlepšení její výkonnosti, včetně jejího odstranění.
- 3.4. Rozsah věcného břemene podle této Smlouvy vymezuje:
 - Geometrický plán č.: 4157-137/2016 zhotovený firmou Ing. Jaromír Vojta, který ověřil(a) Ing. Jaromír Vojta dne 14.03.2017 pod č.: 112/2017 a za Katastrální úřad pro Vysočinu, Katastrální pracoviště Žďár nad Sázavou potvrdil(a) [REDAKCE] dne 20.03.2017 pod č.: PGP-369/2017-714

Citovaný geometrický plán je přílohou a nedílnou součástí této Smlouvy.

- 3.5. Povinná z věcného břemene bere na vědomí, že distribuční soustava je chráněna ochrannými pásmy dle energetického zákona. Ochranné pásmo slouží k zajištění spolehlivého provozu distribuční soustavy a k ochraně života, zdraví a majetku osob.

Kontakty:

- ve věcech technických:
- na zhotovitele Smlouvy:

NM-014130020889/1030027591/001-YPM

- 3.6. Povinná z věcného břemene je povinen strpět výkon práva Oprávněné vyplývající z této Smlouvy a energetického zákona a zdržet se veškeré činnosti, co vede k ohrožení součásti distribuční soustavy a omezení výkonu tohoto práva Oprávněné.
- 3.7. Věcné břemeno zřízené touto smlouvou se sjednává jako časově neomezené a zaniká v případech stanovených zákonem.

Článek IV. Další práva

- 4.1 Oprávněná z věcného břemene má ve vztahu k Pozemku dále oprávnění ve smyslu ustanovení § 25 odst. 3 písm. f) a g) energetického zákona, především pak právo vstupovat a vjíždět na Pozemek v souvislosti s realizací práv vyplývajících jí z věcného břemene podle čl.3.3.
- 4.2 Oprávněná je povinna při výkonu oprávnění popsaných shora postupovat coby PDS striktně ve smyslu § 25 odst. 8 energetického zákona, tj. co nejvíce šetřit práva Povinného a vstup na Pozemek mu bezprostředně oznámit. Po skončení prací je povinna uvést Pozemek do předchozího stavu, a není-li to možné s ohledem na povahu provedených prací, do stavu odpovídajícího předchozímu účelu nebo užívání Pozemku a bezprostředně oznámit tuto skutečnost Povinnému. Po provedení odstranění nebo okleštění stromů je povinna na svůj náklad provést likvidaci vzniklého klesu a zbytků po těžbě.

Článek V. Cena a platební podmínky

- 5.1 Věcné břemeno podle této Smlouvy se zřizuje úplatně.
- 5.2 Jednorázová náhrada za zřízení věcného břemene se sjednává ve výši **10000,- Kč bez DPH** (slovy: desettisíc korun českých). K této částce bude připočítána platná sazba DPH.
- 5.3 Jednorázová úplata bude Povinné uhrazena na základě daňového dokladu – faktury s termínem splatnosti min. 21 dnů od doručení - vystavené Povinnou po obdržení oznámení o povolení vkladu věcného břemene dle této Smlouvy o zřízení věcného břemene (doručení změnového listu vlastnictví).

Daňový doklad – faktura musí být vystavena na fakturační společnost: **E.ON Distribuce, a.s.**

Povinná poznámka – uvedení čísla Smlouvy na daňovém dokladu (faktuře):

Úhrada věcného břemene dle Smlouvy E.ON číslo **NM-014330039540/001**

Daňový doklad - faktura bude zaslána na adresu: **E.ON Distribuce Faktury, P.O.Box 13, Praha 225 13.**

Článek VI. Vklad věcného břemene do veřejného seznamu

- 6.1 Smluvní strany se dohodly, že návrh na zahájení řízení o zápisu práva odpovídajícího věcnému břemenu zřizovanému touto Smlouvou k Pozemku do katastru nemovitostí bude podán příslušnému katastrálnímu úřadu Oprávněnou. Správní poplatek za návrh na zahájení řízení o povolení vkladu práva do katastru nemovitostí uhradí Oprávněná.

Kontakty:

- ve věcech technických:
- na zhotovitele Smlouvy:



NM-014130020889/1030027591/001-YPM

- 6.2 Věcné břemeno podle této Smlouvy vzniká v souladu s ustanovením občanského zákoníku zápisem do veřejného seznamu (katastr nemovitostí). Právní účinky zápisu nastávají k okamžiku, kdy návrh na zápis došel příslušnému katastrálnímu úřadu.

Článek VII.

Doložka dle zákona o obcích

- 7.1 Povinná z věcného břemene prohlašuje, že tato Smlouva je uzavřena v souladu s ustanovením §41 odst. 2 zákona č. 128/2000Sb., o obcích v platném znění.
- 7.2 Tato smlouva o zřízení věcného břemene podléhá ve smyslu zákona č.340/2015 Sb., o zvláštních podmínkách účinnosti některých smluv, uveřejňování těchto smluv a o registru smluv (zákon o registru smluv) uveřejnění v registru smluv. Uveřejnění této smlouvy bude zajištěno bez zbytečného odkladu po jejím uzavření.
- 7.3 Uzavření této Smlouvy bylo schváleno zastupitelstvem města usnesením č. 348/2015/OP ze dne 07.09.2015 .

Článek VIII.

Ostatní ujednání

- 8.1 Podpisem této Smlouvy Povinná jako subjekt údajů potvrzuje, že Oprávněná jako správce údajů splnila vůči subjektu údajů informační povinnost ve smyslu § 11 zákona č. 101/2000 Sb., o ochraně osobních údajů, týkající se zejména provádění zpracování osobních dat subjektu údajů v interním informačním systému správce údajů pouze k účelu danému touto smlouvou. Povinná jako subjekt údajů prohlašuje, že si je vědoma všech svých zákonných práv v souvislosti s poskytnutím svých osobních údajů k účelu danému touto Smlouvou. Oprávněná se zavazuje při správě osobních údajů Povinného využívat je a nakládat s nimi pouze ke sjednanému účelu a v souladu se zákonem.
- 8.2 Smluvní strany se zavazují, že pokud příslušný katastrální úřad vyzve účastníky k odstranění případných nedostatků návrhu na zahájení řízení o povolení vkladu, případně listiny, na základě které má být právo zapsáno, vyvinou potřebnou součinnost k jejich odstranění ve stanovené lhůtě.
- 8.3 V případě, že příslušný katastrální úřad v řízení o povolení vkladu řízení zastaví či zamítne, Smluvní strany se zavazují poté uzavřít ve lhůtě do 30ti kalendářních dní ode dne doručení rozhodnutí katastrálního úřadu o zastavení či zamítnutí vkladu oběma Smluvními stranám novou Smlouvu o zřízení věcného břemene s totožným obsahem za stejných cenových podmínek, ve které budou odstraněny všechny nedostatky, které bránily povolení vkladu práva dle této Smlouvy, bude-li to možné.
- 8.4 Oprávněná je povinna (prostřednictvím mandátáře) doručit kopii návrhu na zahájení řízení o povolení vkladu práva do KN s vyznačením data přijetí (podání) na KP KÚ (nebo jiného dokladu o doručení – doručenkou) do 5-ti pracovních dnů na adresu Povinného ode dne podání na katastrálním úřadě. Smluvní strany si mohou smluvně dohodnout i jiný (alternativní) způsob doručení návrhu na zahájení řízení, například faxem, mailem apod..

Článek IX.

Závěrečná ujednání

- 9.1 Smlouva nabývá účinnosti okamžikem jejího uzavření. Pro případ, že tato Smlouva není uzavírána za přítomnosti obou Smluvních stran, platí, že Smlouva nebude uzavřena, pokud ji Povinná či Oprávněná podepíše s jakoukoliv změnou či odchylkou, byť nepodstatnou, nebo dodatkem, ledaže druhá Smluvní strana takovou změnu či odchylku nebo dodatek následně schválí.

Kontakty:

- ve věcech technických:
- na zhotovitele Smlouvy:



NM-014130020889/1030027591/001-YPM

- 9.2 Smlouva může být měněna nebo doplňována pouze formou vzestupně číslovaných písemných dodatků podepsaných oběma Smluvními stranami.
- 9.3 Smlouva a právní vztahy z ní vyplývající se řídí právním řádem České republiky.
- 9.4 Na právní vztahy vyplývající nebo související s touto Smlouvou a v ní nebo v energetickém zákoně výslovně neupravené se přiměřeně uplatní ustanovení občanského zákoníku.
- 9.5 Smlouva je sepsána v 3 stejnopisech, z nichž po jednom obdrží Povinná a Oprávněná a jeden stejnopis bude Oprávněnou použit pro účely příslušného řízení o zápisu věcného břemene do katastru nemovitostí.
- 9.6 Smluvní strany prohlašují, že si Smlouvu před jejím podpisem přečetly, že byla uzavřena po vzájemné dohodě, podle jejich pravé a svobodné vůle, dobrovolně, určitě, vážně a srozumitelně, nikoliv v tísní, pod nátlakem ani za nápadně nevýhodných podmínek, což stvrzují svými podpisy. Smluvní strany prohlašují, že Smlouva představuje úplnou dohodu o veškerých jejích náležitostech a neexistují náležitosti, které by Smluvní strany neujednaly.
- 9.7 Vzhledem k veřejnoprávnímu charakteru města oprávněná výslovně prohlašuje, že je s touto skutečností obeznámena a souhlasí se zpracováním svých údajů městem s ohledem na zákon č. 106/1999 Sb., o svobodném přístupu k informacím, ve znění pozdějších předpisů, a rovněž se zveřejněním smluvních podmínek obsažených v této smlouvě v rozsahu a za podmínek vyplývajících z příslušných právních předpisů, zejména zákona č. 106/1999 Sb., o svobodném přístupu k informacím, ve znění pozdějších předpisů.

Oprávněná souhlasí se shromažďováním, uchováním a zpracováním svých osobních údajů obsažených v této smlouvě městem (příp. jeho zaměstnanci), a to pouze pro účely vedení evidence a projednání v orgánech města a zveřejnění rozhodnutí těchto orgánů, uzavření smluv, apod., ve kterých jsou tyto údaje obsaženy, tj. všude tam, kde lze uvedením osobních údajů předejít záměně účastníků právního vztahu. Tento souhlas je poskytován na dobu neurčitou, nejdéle však do okamžiku, kdy pomine účel, pro který budou uvedené osobní údaje zpracovány, s výjimkami stanovenými zvláštními zákony. Oprávněná si je zároveň vědom svých práv upravených příslušnými ustanoveními zákona č. 101/2000 Sb., o ochraně osobních údajů a o změně některých zákonů, ve znění pozdějších předpisů.

Oprávněná dále souhlasí s tím, že ze strany města bude, resp. může být, při dodržení podmínek stanovených zákonem č. 101/2000 Sb., o ochraně osobních údajů a o změně některých zákonů, ve znění pozdějších předpisů, zveřejněna tato smlouva, její část nebo dílčí informace týkající se této smlouvy a jejího plnění.

Kontakty:

- ve věcech technických:
- na zhotovitele Smlouvy:



NM-014130020889/1030027591/001-YPM

17 -05- 2017

Povinná **Žďár nad Sázavou** 31 -05- 2017

V, dne:



Město Žďár nad Sázavou
Mgr. Zdeněk Navrátil, starosta města

Oprávněná:

V Brně, dne:



E.ON Distribuce, a.s.

Manažer věcných břemen

Kontakty:

- ve věcech technických;
- na zhotovitele Smlouvy:

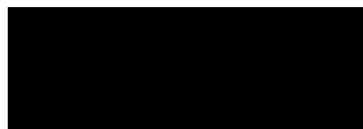

NM-014130020889/1030027591/001-YPM

VÝKAZ DOSAVADNÍHO A NOVÉHO STAVU ÚDAJŮ KATASTRU NEMOVITOSTÍ															
Dosavadní stav				Nový stav											
Označení pozemku parc. číslem	Výměra parcely		Druh pozemku Způsob využití	Označení pozemku parc. číslem	Výměra parcely		Druh pozemku Způsob využití	Typ stavby Způsob využití	Způsob určení v ýměr	Porovnání se stavem evidence právních vztahů					
	ha	m2			ha	m2				Způsob využití	Způsob využití	Díl přechází z pozemku		Číslo listu vlastnictví	Výměra dílu
									katastru nemovitost	dřívější poz.		ha	m2		
7992/3										7992/3		9625			
7992/27										7992/27		1			
7992/36										7992/36		11593			
7992/37										7992/37		3390			
7992/38										7992/38		2765			
7992/39										7992/39		11608			
7992/40										7992/40		11608			
7992/42										7992/42		11600			
7992/44										7992/44		8045			
7992/45										7992/45		11633			
7992/46										7992/46		9625			

Oprávněný: Dle listin

Druh věcného břemene: Dle listin

GEOMETRICKÝ PLÁN pro: vymezení rozsahu věcného břemene	Geometrický plán ověřil úředně oprávněný zeměměřičský inženýr:	Stejnopis ověřil úředně oprávněný zeměměřičský inženýr:
	Jméno, příjmení: Ing. Jaromír Vojta	Jméno, příjmení: Ing. Jaromír Vojta
	Číslo položky seznamu úředně oprávněných zeměměřičských inženýrů: 1217/95	Číslo položky seznamu úředně oprávněných zeměměřičských inženýrů: 1217/95
	Dne: 14.3.2017 Číslo: 112/2017	Dne: 26.4.2017 Číslo: 283/2017
Náležitosti a přesnosti odpovídá právním předpisům.		Tento stejnopis odpovídá geometrickému plánu v elektronické podobě uloženému v dokumentaci katastrálního úřadu.
Vyhotovil : Ing. Jaromír Vojta Dolní Rožínka 94, 592 51 Dolní Rožínka  kancelář: Petrovická 857, 592 31 Nové Město na Moravě tel.: 566 616 352, mobil: [redacted]	Katastrální úřad souhlasí s očíslováním parcel.	Ověření stejnopisu geometrického plánu v listinné podobě.
Číslo plánu 4157-137/2016 Okres : Žďár nad Sázavou Obec : Žďár nad Sázavou Kat. území: Město Žďár Mapový list NOVÉ MĚSTO NA MORAVĚ 6-7/12	KÚ pro Vysočinu KP Žďár nad Sázavou PGP-369/2017-714 2017.03.20 16:38:45 CET	
Dosavadním vlastnickým pozemkům byla poskytnuta možnost seznámit se v terénu s průběhem navrhovaných nových hranic, které byly označeny předeepsaným způsobem :		

Seznam souřadnic (S-JTSK)

Číslo bodu	Souřadnice pro zápis do KN			Kód kvality	Poznámka
	Y	X			
3336-12	642076,95	1113941,70	3	Věcné břemeno	
3825-2	642095,20	1113964,38	3	Věcné břemeno	
3825-13	642095,67	1113996,01	3	Věcné břemeno	
3825-17	642083,25	1113969,01	3	Věcné břemeno	
4092-64	642083,13	1113968,47	3	Věcné břemeno	
23	642117,03	1114008,12	3	Věcné břemeno	
24	642116,78	1114007,69	3	Věcné břemeno	
25	642117,43	1114007,31	3	Věcné břemeno	
26	642117,29	1114008,55	3	Věcné břemeno	
27	642117,55	1114008,98	3	Věcné břemeno	
28	642118,19	1114008,59	3	Věcné břemeno	
30	642108,08	1114016,50	3	Věcné břemeno	
31	642107,44	1114016,89	3	Věcné břemeno	
32	642108,60	1114017,35	8	Věcné břemeno	
33	642108,86	1114017,78	8	Věcné břemeno	
34	642108,22	1114018,17	3	Věcné břemeno	
35	642095,07	1113963,90	3	Věcné břemeno	
36	642094,95	1113963,41	3	Věcné břemeno	
37	642095,68	1113963,22	3	Věcné břemeno	
38	642095,40	1113964,84	3	Věcné břemeno	
39	642096,09	1113964,54	3	Věcné břemeno	
40	642082,96	1113967,74	3	Věcné břemeno	
41	642082,23	1113967,91	3	Věcné břemeno	
42	642083,01	1113967,99	3	Věcné břemeno	
44	642083,33	1113969,19	3	Věcné břemeno	
45	642082,57	1113969,42	3	Věcné břemeno	
47	642108,34	1114013,61	3	Věcné břemeno	
49	642108,10	1114013,17	3	Věcné břemeno	
50	642107,88	1114014,11	3	Věcné břemeno	
51	642108,03	1114014,96	3	Věcné břemeno	
52	642108,73	1114016,58	3	Věcné břemeno	
53	642107,38	1114014,21	3	Věcné břemeno	
54	642107,54	1114015,08	3	Věcné břemeno	
55	642085,56	1113972,96	3	Věcné břemeno	
56	642093,82	1113991,26	3	Věcné břemeno	
57	642096,31	1113996,09	3	Věcné břemeno	
58	642104,36	1114009,18	3	Věcné břemeno	
59	642107,20	1114013,49	3	Věcné břemeno	
60	642103,94	1114009,45	3	Věcné břemeno	
61	642106,78	1114013,77	3	Věcné břemeno	
64	642090,16	1113966,36	3	Věcné břemeno	
65	642084,46	1113968,05	3	Věcné břemeno	
66	642090,02	1113965,88	3	Věcné břemeno	
67	642084,32	1113967,57	3	Věcné břemeno	
68	642083,30	1113967,90	3	Věcné břemeno	
69	642080,71	1113957,29	3	Věcné břemeno	
70	642076,25	1113938,34	3	Věcné břemeno	
71	642075,03	1113931,52	3	Věcné břemeno	
72	642074,63	1113931,17	3	Věcné břemeno	
73	642083,77	1113967,75	3	Věcné břemeno	
74	642081,19	1113957,17	3	Věcné břemeno	
75	642076,73	1113938,24	3	Věcné břemeno	
76	642075,49	1113931,26	3	Věcné břemeno	
77	642074,45	1113930,35	3	Věcné břemeno	
78	642083,42	1113968,38	3	Věcné břemeno	
79	642085,09	1113973,14	3	Věcné břemeno	
80	642083,93	1113968,22	3	Věcné břemeno	
81	642093,37	1113991,48	3	Věcné břemeno	
83	642117,81	1114007,95	3	Věcné břemeno	
84	642107,83	1114017,53	3	Věcné břemeno	
85	642095,95	1113964,10	3	Věcné břemeno	
86	642077,52	1113941,58	3	Věcné břemeno	
87	642108,07	1114016,51	3	Věcné břemeno	

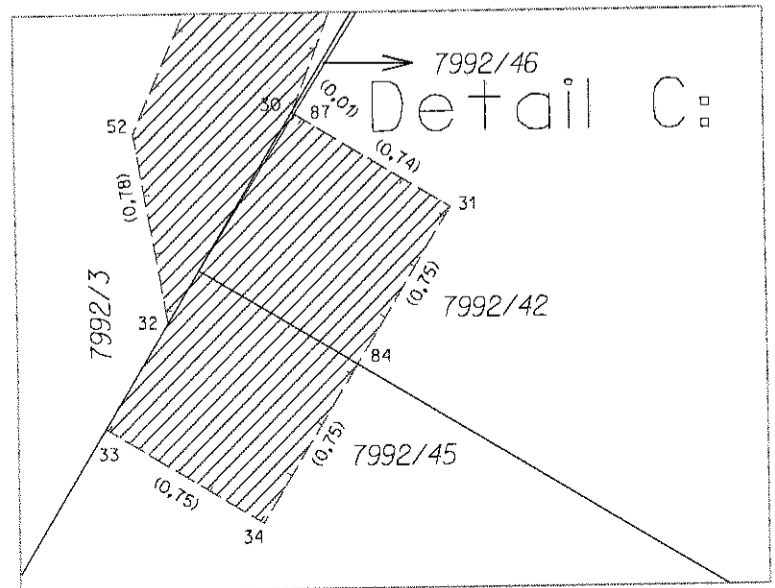
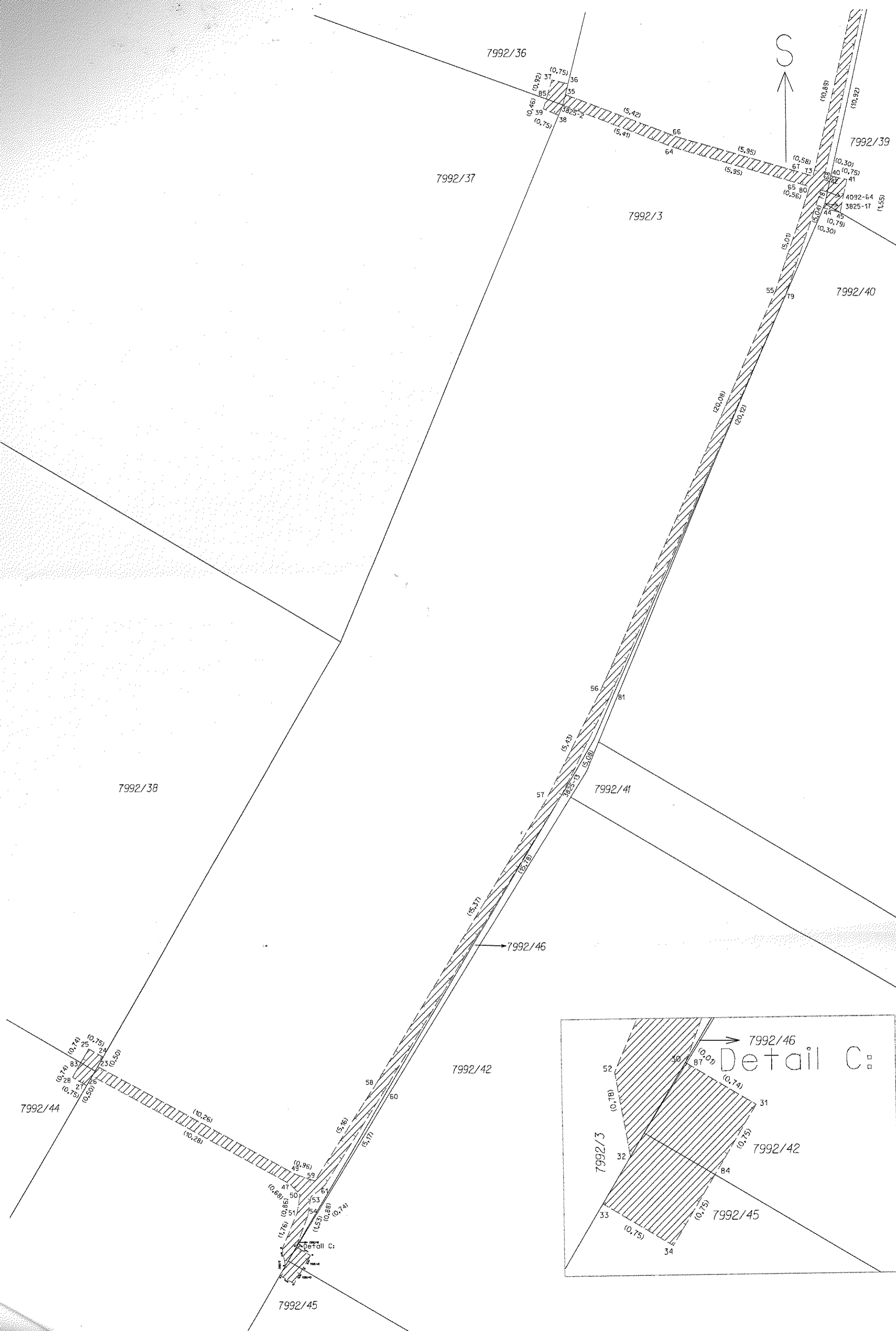



7992/35

8014/16

8014/15

7992/28

7992/34

7992/27

7992/29

7992/36

7992/37

7992/3

7992/39

7992/40

S

33
34
35
36
37
38
39
40
41
42
43
44
45
46
47
48
49
50
51
52
53
54
55
56
57
58
59
60
61
62
63
64
65
66
67
68
69
70
71
72
73
74
75
76
77
78
79
80
81
82
83
84
85
86

(0,75)
(0,92)
(0,39)
(0,75)
(5,42)
(5,41)
(5,95)
(5,95)
(0,58)
(0,56)
(5,01)
(5,01)
(10,89)
(10,92)
(10,30)
(10,75)
(1,55)
(10,79)
(0,30)
(16,02)
(16,04)
(3,43)
(2,45)
(7,09)
(7,93)
(1,38)
(10,53)

3336-12
4092-64
3825-11

(20,08)
(20,12)