



Dodatek č. 2

k nájemní smlouvě č. 003995-000-00 (dříve 10341)

ze dne 18.11.1998

(dále souhrnně jen „Smlouva“)

1. **Pronajímatel** : **Státní ústav pro kontrolu léčiv**
zastoupený : MUDr. Pavlem Březovským, MBA, ředitelem
se sídlem : Šrobárova 48, Praha 10
IČ : 00023817
Č.účtu : 623-101/0710
Neplátce DPH

/dále jen „pronajímatel“/

2. **Nájemce** : **T-Mobile Czech Republic a.s.**
zastoupený : [redacted] na základě pověření
se sídlem : Tomičkova 2144/1, 149 00, Praha 4
bank. spojení : [redacted]
IČ : 04949681
DIČ : CZ64949681
Zapsán v OR: u Městského soudu v Praze oddíl B, vložka 3787
Plátce DPH

/dále jen „nájemce“/

uzavírají tento Dodatek č.2 Smlouvy

I. Předmět dodatku

1. Článek 3. Smlouvy „Předmět smlouvy“ odst. 1. „Popis předmětu nájmu“ se doplňuje o následující odstavec:

Pronajímatel nájemci dále pronajímá: část střechy o výměře 3m² pro dočasné umístění nového zařízení nadzemního komunikačního vedení včetně opěrných bodů a propojení. Zařízení bude umístěno za účelem testovacího provozu nové technologie vysokorychlostního přenosu dat LTE.

Pronajímatel bere na vědomí, že dojde-li rozhodnutím nájemce k ukončení testovacího provozu, má nájemce právo toto písemně pronajímateli oznámit a po skončení jednoměsíční lhůty, která počíná běžet od prvního dne měsíce následujícího po doručení oznámení o ukončení provozu, technologii demontovat, čímž dojde k ukončení pronájmu části nemovitosti pro její uložení a nájemné bude na základě dodatku ke smlouvě, který je pronajímatel povinen uzavřít s nájemcem nejpozději do okamžiku úplné demontáže technologie o tuto část poníženo.

2. V Článku 6. Smlouvy „Nájemné a platba za služby spojené s užíváním předmětu nájmu“ odst. 1. „Výše nájemného a platby za služby spojené s užíváním předmětu nájmu“ se v souvislosti s úpravou předmětu nájmu doplňuje následovně:

Pro potřeby umístění technologie LTE se roční nájemné zvyšuje o částku **15.000,-Kč ročně** (slovy patnáct tisíc korun českých ročně). Dojde-li k ukončení testovacího provozu, bude nájemné na základě dodatku k této

smlouvě opětovně sníženo o výše uvedenou částku včetně případné valorizace této částky. Pronajímatel je povinen uzavřít s nájemcem příslušný dodatek ke smlouvě na návrh nájemce, a to nejpozději do okamžiku úplné demontáže technologie.

II. Ostatní ujednání

1. Tento dodatek nabývá platnosti dnem podpisu dodatku a **účinnosti dnem podpisu předávacího protokolu oběma smluvními stranami**, kterým smluvní strany potvrdí zahájení instalace zařízení nájemce na předmětu nájmu rozšířeném tímto dodatkem.
2. Tento dodatek je vyhotoven ve **2** stejnopisech, z nichž každá ze smluvních stran obdrží jedno vyhotovení.
3. V ostatních ujednáních zůstává Smlouva nezměněna.
4. Nedílnou součástí tohoto dodatku je aktualizovaná příloha č.1 Smlouvy obsahující doplnění zakresu předmětu nájmu pro umístění testované technologie.

V Praze dne 3.6.2013



pronajímatel

MUDr. Pavel Brezovský, MBA
Šrobárova 48
100 41 Praha 10
(100)

V Praze dne 14.5.2013

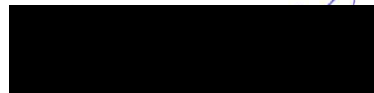

nájemce

T-Mobile

T-Mobile Czech Republic a.s.
Tomíčkova 2144/1
149 00 Praha 4
IČ 649 49 681, DIČ CZ64949681

095

kor / H

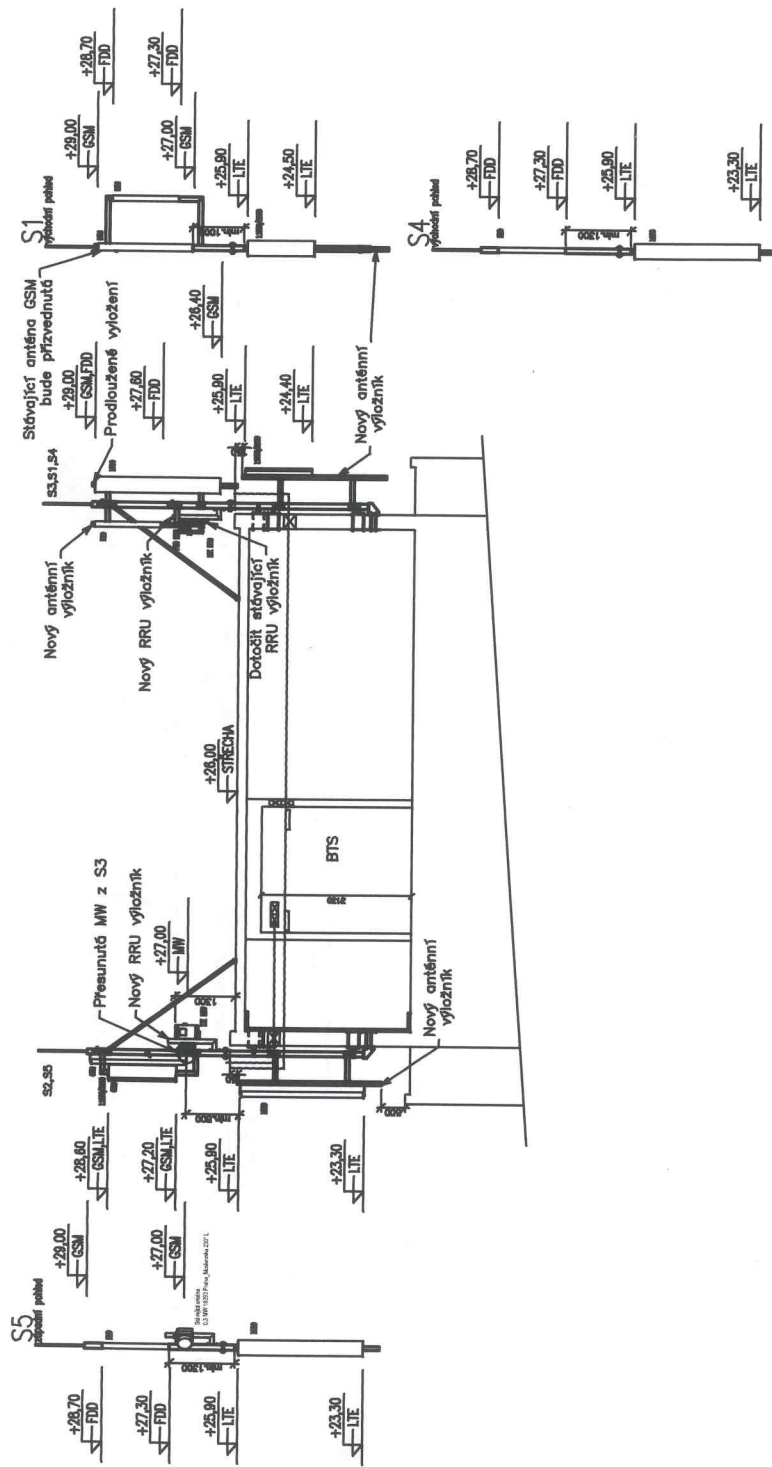

...
...
...
Index / Revize / Revision	Datum / Date:	Jméno / Name:	Typ situ / Site Type:	Jméno / Name
	18.3.2013	Peťr Světa	HOUSE	
Kontrolovat / Inspected by:	ing. Zdeněk novák			
Zákazník / Client:	T-Mobile T-Mobile Czech Republic a.s. Tomáškova 2144/1 148 00 Praha 4			
IRN číslo, jméno, adresa situ / IRN, site number, name, Address:	IRN 128623 / 2012 Praha_Srobarova Srobarova 49/48, Praha 10			
Projekční / Designer:	SBM SBM HOLDING GROUP, s.r.o. Slánská 2824 272 01 Kladruby			
Dodavatel / Contractor:	SBM SBM HOLDING GROUP, s.r.o. Slánská 2824 272 01 Kladruby			
Název výkresu / DWG Title:	Pohled			
Měřítko / Scale:	1:100			
Číslo str. / Page:	04			
Jméno souboru:	12341_18_stavba_130320.dwg			

Handwritten signature

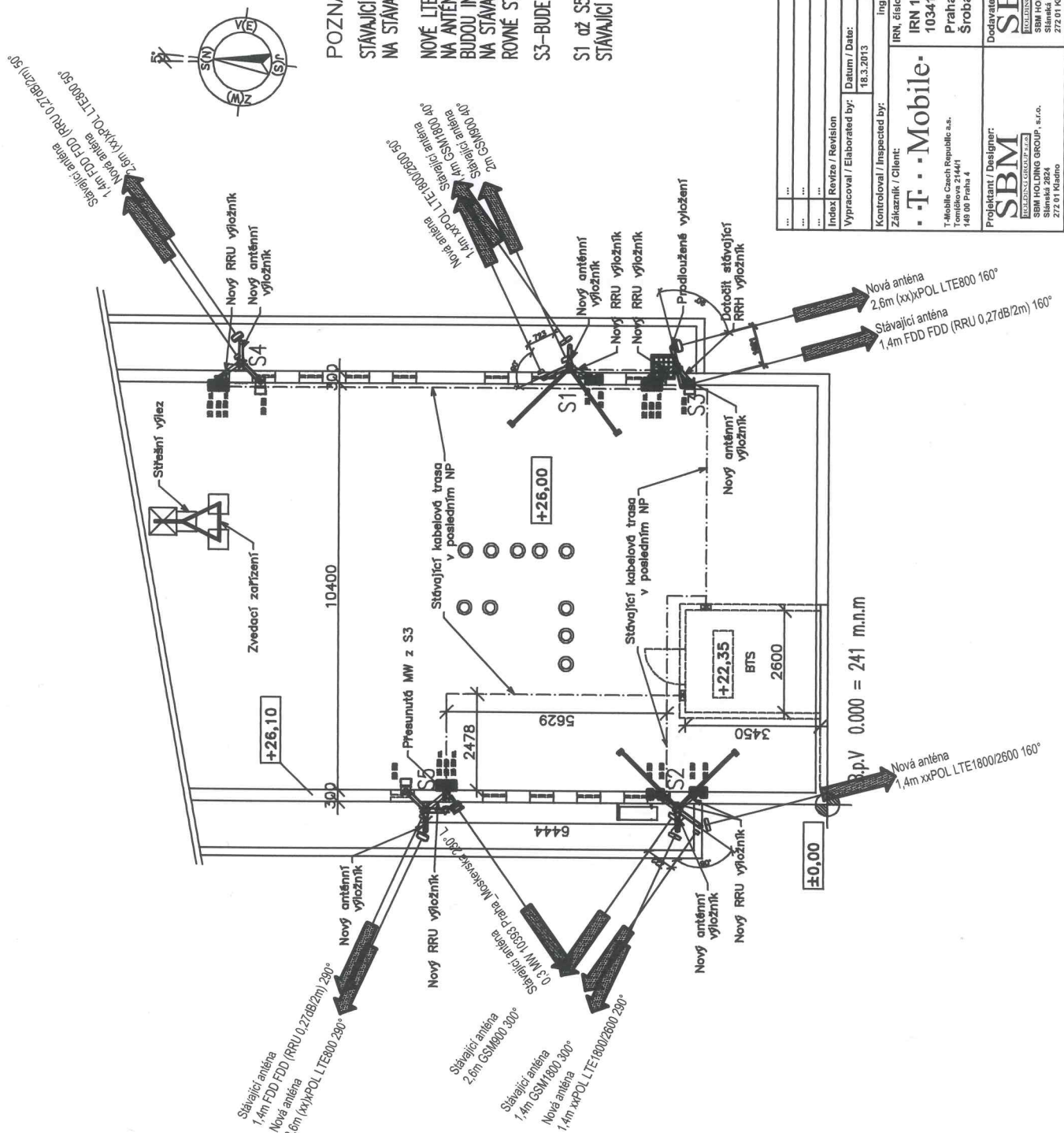

POZNÁMKA:

STÁVAJÍCÍ MW BUDE PŘEMÍSTĚNA Z S3 NA STÁVAJÍCÍ VÝLOŽNÍK NA S5

NOVÉ LTE ANTÉNY DO SMĚRŮ 50° a 290° NA ANTÉNNÍCH NOSIČÍCH S1, S2, S4 a S5 BUDOU INSTALOVÁNY NA NOVÉ VÝLOŽNÍKY NA STÁVAJÍCÍ ANTÉNNÍ NOSIČE POD ÚROVNI ROVNÉ STŘECHY

S3-BUDE INSTALOVÁN NOVÝ ANTÉNNÍ VÝLOŽNÍK

S1 až S5-BUDOU INSTALOVÁNY NOVÉ RRU VÝLOŽNÍKY NA STÁVAJÍCÍ ANTÉNNÍ NOSIČE

Index / Revize / Revisión	Jméno / Name:	Typ situ / Site Type:	Jméno / Name
...	Petr Štáva	House	...
...	18.3.2013		...
...	ing. Zdeněk novák		...
Kontroloval / Inspected by:			
Zákazník / Client:			
T-Mobile		Interní údaje:	
IRN, číslo, jméno, adresa situ / IRN, site number, name, Address:		IRN 128623 / 2012	
Pražská 2144/1		Pražba, Strobárova	
148 ul Praha 4		Šrobárova 49/48, Praha 10	
Projektant / Designer:			
SBM		Název výkresu / DWG Title:	
SBM HOLDING GROUP, s.r.o.		Půdorys	
Slánská 2824		Měřítko / Scale:	
272 01 Kladno		1:100	
Projektant / Contractor:			
SBM		Číslo str. / Page:	
SBM HOLDING GROUP, s.r.o.		03	
Slánská 2824		Jméno souboru: 12341_18_stavba_130320.dwg	
272 01 Kladno			

Handwritten signature

POVĚŘENÍ

Společnost T-Mobile Czech Republic a.s., se sídlem v Praze 4, Tomičkova 2144/1, PSČ 149 00, IČ 64949681, (dále jen „Společnost“) jednající prostřednictvím představenstva Společnosti tímto **pověřuje** níže uvedenou zaměstnankyni:



aby za ni jednala, zastupovala ji, uzavírala nájemní a jiné smlouvy (zejména smlouvy o zřízení věcného břemene) k zajištění nemovitostí pro umístění, výstavbu nadzemních a podzemních komunikačních vedení veřejné komunikační sítě včetně jejich opěrných nebo vytyčovacích bodů, vnitřních komunikačních vedení a jiných staveb a instalaci elektronického komunikačního zařízení Společnosti jakožto podnikatele zajišťujícího veřejnou komunikační síť.

Na základě tohoto pověření je výše uvedená zaměstnankyně rovněž oprávněna uzavírat smlouvy, jejichž předmětem je právo Společnosti užívat vnitřní komunikační vedení či elektronická komunikační zařízení třetích osob.

Na základě tohoto pověření je výše uvedená zaměstnankyně oprávněna i k právním úkonům za Společnost vůči orgánům státní správy a samosprávy bez omezení, a to ve všech věcech týkajících se umístění, výstavby nadzemních a podzemních komunikačních vedení veřejné komunikační sítě včetně jejich opěrných nebo vytyčovacích bodů, vnitřních komunikačních vedení a jiných staveb a instalaci elektronického komunikačního zařízení Společnosti.

Pověřená zaměstnankyně však není oprávněna majetek Společnosti převádět.

V takto vymezeném rozsahu jedná pověřená zaměstnankyně po dobu pracovního poměru ve Společnosti samostatně, s výjimkou případů, u nichž tato plná moc výslovně požaduje společný podpis jiného zaměstnance Společnosti. Zaměstnankyně není oprávněna zmocnit ani jinak pověřit jinou osobu, aby místo ní jednala za Společnost.

Podpisování pověřené zaměstnankyně se děje tak, že k napsané nebo vytištěné obchodní firmě či otisku razítka připojí pověřená zaměstnankyně svůj podpis.

V Praze, dne 12. února 2010

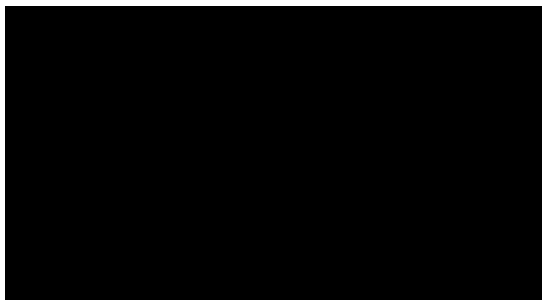
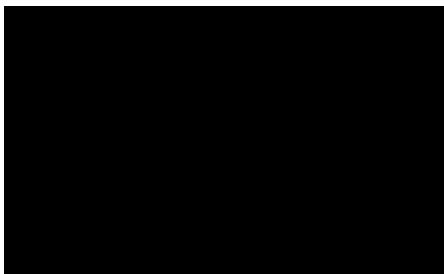

Toto pověření přijímám:

