



Dodatek č. 6

ke smlouvě o nájmu části stavby pro účely umístění zařízení č. 002/OSNM-2014 ze dne 28.3.2014
(dále jen "smlouva")

ŘEZNÍČKOVÁ Vlasta,
trvale bytem: Bečov nad Teplou
bankovní spojení: č.ú.

kontaktní adresa: Vlastimil Řezníček, Bečov nad Teplou

(jako „pronajímatel“)

a

Česká republika – Krajské ředitelství policie Karlovarského kraje
se sídlem: Karlovy Vary – Dvory, Závodní 386/100, PSČ 360 06
IČ: 72051612
DIČ: CZ 72051612
zastoupena: plk. Mgr. Petrem Macháčkem, ředitelem Krajského ředitelství
bankovní spojení: ČNB Plzeň, č.ú.:

adresa pro doručování: PČR KŘP Karlovarského kraje, Odbor správy majetku, Oddělení
správy nemovitého majetku, Dobrovského 1935, 356 04 Dolní Rychnov, telefon:

(jako „nájemce“)

Smluvní strany se dohodly na dodatku č. 6 ke smlouvě tohoto znění:

I.

Článek III. odst.2. smlouvy nazvaný „Nájemné a úhrada nákladů“ se mění takto:

S platností **od 1.4.2020** byla stanovena paušální platba za spotřebovanou elektrickou energii ve výši **551,61** (slovy:pětssetpadesátjednakorunačeská 61hal.) **měsíčně**, a to na základě odborného výpočtu energetika nájemce, který je přílohou tohoto dodatku. Platba bude hrazena měsíčně k 15. dni příslušného měsíce na účet pronajímatele, VS 72051612.

II.

Ostatní ujednání výše uvedené smlouvy zůstávají beze změn.

III.

1. Tento dodatek je nedílnou součástí shora uvedené smlouvy, nabývá platnosti dnem podpisu obou smluvních stran a účinnosti 1.4.2020.
2. Smluvní strany prohlašují, že tento dodatek je uzavřen svobodně a nikoliv za podmínek pro ně nevýhodných.
3. Tento dodatek je vyhotoven ve třech stejnopisech, každý s platností originálu. Z nichž jeden obdrží pronajímatel a dva nájemce.

Příloha – odborný výpočet zvýšení platby

V Bečově nad Teplou dne 19. 3. 2020 V Karlových Varech dne 6. 3. 20

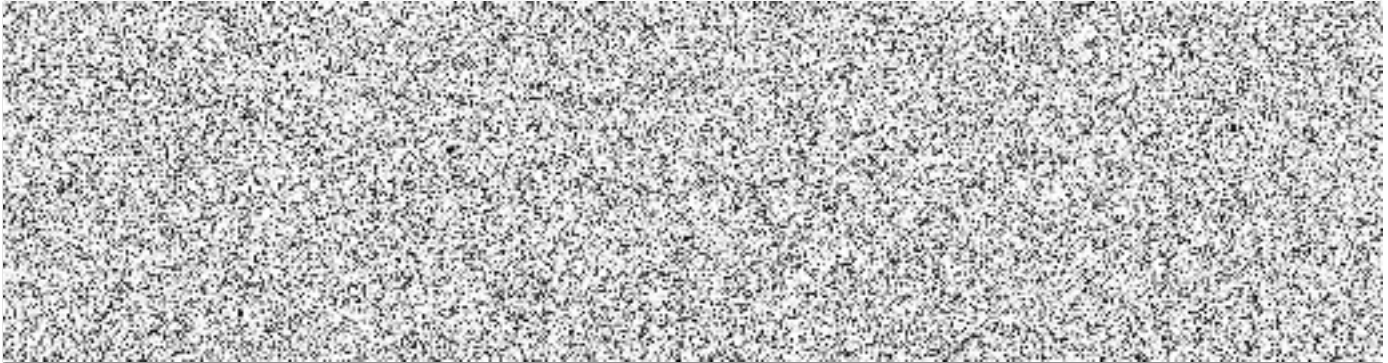

POLICIE ČESKÉ REPUBLIKY
Krajské ředitelství policie Karlovarského kraje
odbor specializovaných činností
Jednoty 1773, 356 15 Sokolov

Č. j. KRPK-15710-2/ČJ-2020-1900VO

Sokolov 18. února 2020
Počet stran: 1

Krajské ředitelství policie Karlovarského kraje
oddělení správy nemovitého majetku
Dobrovského 1935
356 15 Sokolov

Žádost o aktualizaci paušálního poplatku za elektřinu-Řezníčková V., Bečov nad Teplou

V souladu s ustanovením Smlouvy o nájmu části stavby pro účely umístění zařízení č. 002/OSNM-2014 a jejího Dodatku č. 5 ze dne 29.3.2019, žádám o úpravu paušální částky za spotřebu elektřiny z původní částky 491,82Kč na částku 551,61Kč za měsíc v roce 2020.

Vyřizuje:
Veronika Kaňková

Ing. Alena Cepáková
vedoucí odboru specializovaných
činností

schváleno elektronicky