

Seznam souřadnic (S-JTSK)
Souřadnice pro zápis do KN

Číslo bodu	Y	X	kód kv.	Poznámka
1	646846.60	1071694.60	3	
2	646842.17	1071691.57	3	
3	646834.07	1071714.62	3	
4	646835.64	1071715.56	3	
5	646836.02	1071717.76	3	
6	646832.95	1071722.79	3	
7	646830.69	1071723.34	3	
8	646829.26	1071722.33	3	
9	646795.39	1071775.46	3	
10	646770.84	1071814.78	3	
11	646770.61	1071815.65	3	
12	646770.36	1071816.06	3	
13	646772.46	1071817.19	3	
14	646769.86	1071821.68	3	
15	646767.48	1071820.16	3	
16	646759.13	1071833.55	3	
17	646707.54	1071915.59	3	
18	646705.36	1071919.10	3	
19	646673.46	1071969.48	3	
20	646673.78	1071969.72	3	
21	646671.02	1071974.07	3	
22	646665.16	1071970.31	3	
23	646664.52	1071968.91	3	
24	646664.61	1071967.42	3	
25	646667.37	1071963.20	3	
26	646668.48	1071962.35	3	
27	646670.27	1071962.21	3	
28	646671.27	1071962.87	3	
29	646699.33	1071918.71	3	
30	646698.61	1071918.23	3	
31	646698.19	1071916.74	3	
32	646702.71	1071909.96	3	
33	646704.16	1071910.12	3	
34	646704.58	1071910.36	3	
35	646758.24	1071825.14	3	
36	646756.35	1071823.92	3	
37	646755.67	1071822.59	3	
38	646755.71	1071821.03	3	
39	646758.44	1071816.83	3	
40	646759.80	1071815.99	3	
41	646761.39	1071816.14	3	

Seznam souřadnic (S-JTSK)
Souřadnice pro zápis do KN

Číslo bodu	Y	X	kód kv.	Poznámka
42	646763.20	1071817.27	3	
43	646764.40	1071815.31	3	
44	646754.97	1071809.34	3	
45	646736.68	1071797.10	3	
46	646734.09	1071797.01	3	
47	646736.07	1071796.65	3	
48	646733.37	1071794.43	3	
49	646735.45	1071791.66	3	
50	646737.19	1071791.66	3	
51	646739.36	1071793.30	3	
52	646737.96	1071792.17	3	
53	646760.35	1071807.27	3	
54	646766.75	1071811.42	3	
55	646785.51	1071781.37	3	
56	646798.25	1071761.00	3	
57	646811.28	1071740.55	3	
58	646826.72	1071716.32	3	
59	646828.48	1071713.63	3	
60	646839.39	1071695.87	3	
61	646838.59	1071697.45	3	
62	646846.10	1071694.25	3	
63	646844.51	1071693.17	3	
64	646736.24	1071869.95	3	
65	646732.44	1071875.99	3	
66	646680.29	1071958.69	3	
67	646676.06	1071965.37	3	
68	646666.06	1071970.89	3	
69	646668.01	1071962.71	3	
70	646670.52	1071962.37	3	
71	646671.69	1071962.22	3	
72	646731.69	1071867.31	3	
73	646737.20	1071858.56	3	
74	646755.69	1071821.61	3	
75	646758.64	1071816.71	3	
76	646760.92	1071813.11	3	
77	646763.48	1071809.30	3	
78	646758.31	1071811.45	3	
79	646760.91	1071807.64	3	
80	646739.81	1071793.60	3	
81	646736.84	1071797.20	3	
1165-138	646842.09	1071691.69	3	

VÝKAZ DOSAVADNÍHO A NOVÉHO STAVU ÚDAJŮ KATASTRU NEMOVITOSTÍ

Dosavadní stav				Nový stav										
Označení pozemku parc. číslem	Výměra parcely		Druh pozemku Způsob využití	Označení pozemku parc. číslem	Výměra parcely		Druh pozemku Způsob využití	Typ stavby Způsob využití	Způsob určení výměr	Porovnání se stavem evidence právních vztahů				
	ha	m ²			ha	m ²				Díl přechází z pozemku označeného v katastru nemovitostí	dřívejší poz. evidenci	Číslo listu vlastnictví	Výměra dílu	Označení dílu
1780/1										1780/1		10001		
1793/2										1793/2		10001		
1798/42										1798/42		10001		
1798/43										1798/43		10001		
1798/53										1798/53		10001		
2788/2										2788/2		10001		
2877/4										2877/4		5759		
2883/15										2883/15		5759		

Oprávněný : podle smlouvy
Druh věcného břemene : podle smlouvy

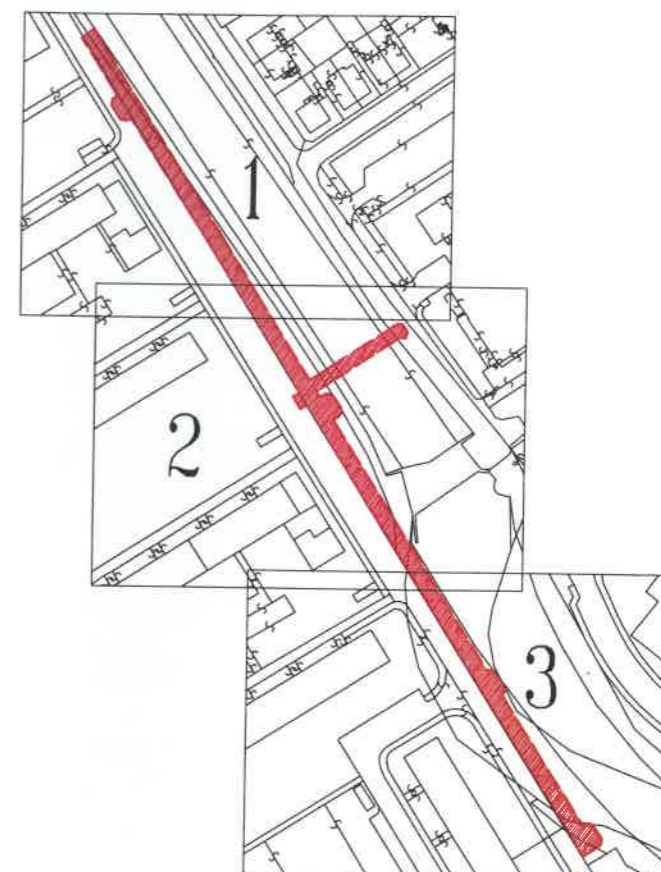

GEOMETRICKÝ PLÁN pro

vymezení rozsahu věcného břemene k části pozemku

Vyhotovitel: Ondřej Plodek-GEODAP

Číslo plánu: 7278-226/2022

Okres: Chrudim

Obec: Chrudim

Kat. území: Chrudim

Mapový list: Pardubice 8-5/34

Dosavadním vlastníkům pozemků byla poskytnuta možnost seznámit se v terénu s průběhem navrhovaných nových hranic, které byly označeny předepsaným způsobem.

Geometrický plán ověřil úředně oprávněný zeměměřický inženýr:

Jméno, příjmení: Ing. Václav Salvet

Číslo položky seznamu úředně oprávněných zeměměřických inženýrů: 2470/2009

Dne: 30.11.2022

Číslo: 256/2022

Náležitostmi a přesností odpovídá právním předpisům.

Katastrální úřad souhlasí s ošetřováním parcel.

Stejnopis ověřil úředně oprávněný zeměměřický inženýr:

Jméno, příjmení: Ing. Václav Salvet

Číslo položky seznamu úředně oprávněných zeměměřických inženýrů: 2470/2009

Dne: 6.12.2022

Číslo: 229/2022

Tento stejnopis odpovídá geometrickému plánu v elektronické podobě uloženému v dokumentaci katastrálního úřadu.

Ověření stejnopisu geometrického plánu v listinné podobě.

KÚ pro Pardubický kraj
KP Chrudim
Jana Kříčenská
PGP-1979/2022-603
2022.12.06 10:23:50 CET

